

μηνιαίο
στατιστικό
δεήτιο

2014

ΣΕΠΤΕΜΒΡΙΟΣ

133



ATHEXGROUP
Όμιλος Χρηματιστηρίου Αθηνών

ΔΗΛΩΣΗ

Η Ελληνικά Χρηματιστήρια - Χρηματιστήριο Αθηνών έχει καταβάλλει κάθε δυνατή προσπάθεια, ώστε να διασφαλίσει ότι οι πληροφορίες και τα στοιχεία της παρούσας έκδοσης είναι ορθά και επικαιροποιημένα.

Το σύνολο της πληροφορίας, που περιλαμβάνεται στο παρόν, είναι γενικού χαρακτήρα και δεν αποτελεί επενδυτική, νομική ή άλλου είδους συμβουλή.

Η επεξεργασία των στοιχείων έγινε στο πλαίσιο των διατάξεων του Ν. 2396/96 περί απορρήτου των καταχωρήσεων στο Σύστημα Αϋλων Τίτλων και του Ν. 2472/1997 περί προστασίας από επεξεργασία δεδομένων προσωπικού χαρακτήρα.

Το παρόν αποτελεί ιδιοκτησία της Ελληνικά Χρηματιστήρια - Χρηματιστήριο Αθηνών και προστατεύεται από τις διατάξεις περί Πνευματικής Ιδιοκτησίας.

Απαγορεύεται η με οποιοδήποτε τρόπο ή μέσο αναπαραγωγή, αναδημοσίευση, τροποποίηση, αντιγραφή, πώληση, μετάδοση ή διανομή του συνόλου ή μέρους του παρόντος, χωρίς αναφορά στην πηγή. (Πηγή: , *Μηνιαίο Στατιστικό Δελτίο, Σεπτέμβριος 2014*)

Απαγορεύεται η εμπορική εκμετάλλευση των στοιχείων από τρίτους.

Η Ελληνικά Χρηματιστήρια - Χρηματιστήριο Αθηνών δεν φέρει καμία ευθύνη για τυχόν αλλοίωση των στοιχείων όταν αυτά χρησιμοποιούνται από τρίτους.

Διευκρινίσεις και πληροφορίες:

Τμήμα Υπηρεσιών Πληροφόρησης
Διεύθυνση Λειτουργίας Αγοράς & Εξυπηρέτησης Μελών
Τηλ. Επικοινωνίας 210-3366800
e-mail Information_Services@helex.gr

Στατιστική επεξεργασία:

– Τμήμα Υπηρεσιών Πληροφόρησης

Μετάφραση - Επιμέλεια εντύπου:

– Τμήμα Υπηρεσιών Πληροφόρησης

ΣΗΜΕΙΩΣΕΙΣ ΕΚΔΟΣΗΣ

Μορφή:

Το **Μηνιαίο Στατιστικό Δελτίο** είναι διαθέσιμο μέσω των ιστοσελίδων της Ελληνικά Χρηματιστήρια - Χρηματιστήριο Αθηνών (www.helex.gr) στο μενού Ενημέρωση / Εκδόσεις / Axianumbers και με την μορφή pdf. Αντιγραφή των στοιχείων σε άλλα κείμενα μπορεί να γίνει με την χρήση του εργαλείου Text Selection του Acrobat Reader με την προϋπόθεση της αναφοράς στην Πηγή: , *Μηνιαίο Στατιστικό Δελτίο, Σεπτέμβριος 2014*.



ATEHEXGROUP
Όμιλος Χρηματιστηρίου Αθηνών

ΠΕΡΙΕΧΟΜΕΝΑ

1	ΚΙΝΗΤΙΚΟΤΗΤΑ ΕΠΕΝΔΥΤΩΝ.....	5
1.1	Νέες Μερίδες Επενδυτών - Ανάλυση Σεπτεμβρίου 2014.....	5
1.2	Στατιστικά Μεριδών	5
1.3	Μηνιαία Κινητικότητα Ενεργών Μεριδών.....	6
1.3.1	Ανάλυση Συναλλαγών στην Ε.Χ.- Χ.Α. βάσει Κατηγορίας Επενδυτών για το σύνολο των Μετοχών.....	7
1.3.2	Ανάλυση Συναλλαγών στην Ε.Χ.- Χ.Α. βάσει Κατηγορίας Επενδυτών για την Κατηγορία Αξιών Κύριας Αγοράς	7
1.3.3	Ανάλυση Συναλλαγών στην Ε.Χ.- Χ.Α. βάσει Κατηγορίας Επενδυτών για τον Δείκτη FTSE / Athex Large Cap.....	8
1.3.4	Ανάλυση Συναλλαγών στην Ε.Χ.- Χ.Α. βάσει Κατηγορίας Επενδυτών για τον Δείκτη FTSE / Athex Mid Cap.....	8
1.3.5	Ανάλυση Συναλλαγών στην Ε.Χ.- Χ.Α. βάσει Κατηγορίας Επενδυτών για τον Δείκτη FTSE / Athex Mid-Small Cap Θεμελιωδών Μεγεθών.....	9
1.3.6	Ανάλυση Συναλλαγών στην Ε.Χ.- Χ.Α. βάσει Κατηγορίας Επενδυτών για τον Δείκτη FTSE / Athex Δείκτης Αγοράς	9
1.3.7	Ανάλυση Συναλλαγών στην Ε.Χ.- Χ.Α. βάσει Κατηγορίας Επενδυτών για τον Δείκτη FTSE / Athex Διεθνούς Δραστηριοποίησης Plus	10
1.3.8	Ανάλυση Συναλλαγών στην Ε.Χ.- Χ.Α. βάσει Κατηγορίας Επενδυτών για τον Δείκτη Τιμών Μεσαίας & Μικρής Κεφαλαιοποίησης.....	10
1.3.9	Ανάλυση Συναλλαγών στην Ε.Χ.- Χ.Α. βάσει Γεωγραφικής Κατανομής στην Ελληνική Επικράτεια	11
1.3.10	Ανάλυση Συναλλαγών στην Ε.Χ.- Χ.Α. βάσει Γεωγραφικής Κατανομής Λοιπών Επενδυτών (αταξινόμητοι)	11
1.3.11	Ανάλυση Συναλλαγών στην Ε.Χ.- Χ.Α. βάσει Γεωγραφικής Κατανομής Αλλοδαπών Επενδυτών	12
2	ΣΥΜΜΕΤΟΧΗ ΕΠΕΝΔΥΤΩΝ ΣΤΗΝ Ε.Χ.- Χ.Α.	13
2.1	Συμμετοχή Επενδυτών σε Μετοχές – Στοιχεία Μηνός Σεπτεμβρίου 2014	13
2.1.1	Συμμετοχή Επενδυτών στο Σύνολο Εισηγμένων και τις Βασικές Κατηγορίες Αγοράς Αξιών	13
2.1.2	Συμμετοχή Επενδυτών σε Μετοχές που συνθέτουν τον Δείκτη FTSE / Athex Large Cap & M.O. Μετοχών που συνθέτουν τον Δείκτη	14
2.1.3	Συμμετοχή Επενδυτών σε Μετοχές που συνθέτουν τους υπόλοιπους Δείκτες FTSE / Athex	15
2.1.4	Συμμετοχή Επενδυτών σε Μετοχές που συνθέτουν Δείκτες της Ε.Χ.- Χ.Α.	16
2.1.5	Κατανομή Αξίας Χαρτοφυλακίων σε Δείκτες και Κατηγορίες Μετοχών	17
2.1.6	Συμμετοχή Επενδυτών στην Κεφαλαιοποίηση της Ε.Χ.- Χ.Α. – Ιστορικά	18
2.1.7	Συμμετοχή Επενδυτών στην Κεφαλαιοποίηση της Ε.Χ.- Χ.Α. – Συγκριτικά Γραφήματα	26
2.2	Γεωγραφική Κατανομή Επενδυτών στην Ελληνική Επικράτεια	27
2.2.1	Γεωγραφική Κατανομή Λοιπών Επενδυτών (αταξινόμητοι).....	27
2.3	Γεωγραφική Κατανομή Αλλοδαπών Επενδυτών	28
2.4	Συμμετοχή Επενδυτών σε Ομόλογα Ελληνικού Δημοσίου / Εταιρικά Ομόλογα – Στοιχεία Σεπτεμβρίου 2014	29
3	ΛΟΙΠΕΣ ΚΑΤΑΝΟΜΕΣ	30
3.1	Κατανομή Επενδυτών Βάσει του Αριθμού των Χειριστών τους.....	30
3.2	Κατανομή Επενδυτών Βάσει του Αριθμού των Μετοχών που συνθέτουν το Χαρτοφυλάκιο τους.....	30
3.3	Κατανομή Επενδυτών Βάσει Κλίμακας Αποτιμώμενης Αξίας των Μετοχών που συνθέτουν το Χαρτοφυλάκιο τους.....	30
4	ΔΙΑΚΑΝΟΝΙΣΜΟΣ ΧΡΗΜΑΤΙΣΤΗΡΙΑΚΩΝ ΣΥΝΑΛΛΑΓΩΝ	31
	ΠΑΡΑΡΤΗΜΑ 1 ΣΗΜΕΙΩΣΕΙΣ – ΕΠΕΞΗΓΗΣΕΙΣ.....	32



1 Κινητικότητα Επενδύτων

1.1 Νέες Μερίδες Επενδύτων - Ανάλυση Σεπτεμβρίου 2014

Κατηγορίες Επενδύτων	Νέες Μερίδες Επενδύτων	
	Έλληνες επενδυτές	Ξένοι επενδυτές
Φυσικά Πρόσωπα	708	88
Νομικά Πρόσωπα	10	353
Σύνολο ανά ΧΦΚ	718	441
Γενικό Σύνολο	1.159	

1.2 Στατιστικά Μερίδων

	Νέες Μερίδες Επενδύτων													
	2001	2002	2003	2004	2005	2006	2007	2008	2009	2010	2011	2012	2013	2014
Ιανουάριος	3.330	2.156	1.663	4.427	3.661	3.223	4.013	3.052	4.101	2.861	3.497	1.925	1.607	1.338
Φεβρουάριος	4.604	2.243	36.441	18.352	1.459	2.564	2.297	2.522	4.018	5.027	3.071	2.248	1.571	1.054
Μάρτιος	4.245	2.776	2.503	1.861	1.526	3.229	3.685	1.858	4.450	3.062	2.415	3.251	1.378	1.121
Απρίλιος	2.954	1.942	2.390	2.372	3.836	3.260	2.974	2.304	3.542	5.646	1.881	1.232	2.537	3.374
Μάιος	4.129	1.408	16.728	1.961	1.108	9.892	2.122	2.073	3.644	3.043	2.371	1.825	5.238	1.308
Ιούνιος	2.829	1.489	3.659	1.322	1.873	14.662	9.153	1.710	3.231	2.373	2.296	2.521	5.891	969
Ιούλιος	3.146	1.826	4.744	1.784	7.146	5.027	3.605	2.621	3.144	3.393	1.764	1.245	1.422	1.027
Αύγουστος	2.116	1.131	2.573	1.066	2.362	2.208	3.331	1.488	2.348	1.467	2.467	1.038	938	888
Σεπτέμβριος	2.898	1.342	15.330	1.611	1.511	2.869	1.939	1.873	2.599	3.460	2.423	1.416	1.070	1.159
Οκτώβριος	2.151	1.604	3.446	5.230	2.623	4.709	3.031	6.505	2.932	3.697	2.318	1.892	1.314	
Νοέμβριος	6.758	1.739	10.207	1.473	1.600	2.982	2.847	6.465	2.674	2.810	2.456	1.546	1.206	
Δεκέμβριος	3.620	2.476	1.399	1.409	2.107	2.042	2.221	3.022	2.922	1.872	1.442	1.045	1.195	
Ετήσια Σύνολα	42.780	22.132	101.083	42.868	30.812	56.667	41.218	35.493	39.605	38.711	28.401	21.184	25.367	12.238
Γενικό Σύνολο	2.693.203													

	Απενεργοποιημένες Μερίδες Επενδύτων													
	2001	2002	2003	2004	2005	2006	2007	2008	2009	2010	2011	2012	2013	2014
Ιανουάριος	617	311	244	135	244	725	630	269	301	237	375	113	164	136
Φεβρουάριος	1.048	394	328	473	332	838	272	238	452	95	159	146	146	97
Μάρτιος	764	528	302	221	1.447	841	559	288	203	212	214	107	210	237
Απρίλιος	570	833	256	323	574	510	207	296	298	168	350.093	163	157	98
Μάιος	588	539	224	503	431	748	260	140	268	65	5.722	87	133	118
Ιούνιος	484	284	265	424	650	1.334	205	316	194	237	176	112	180	228
Ιούλιος	478	273	309	188	334	2.098	279	303	257	186	68	126	191	141
Αύγουστος	384	328	221	356	380	88.775	464	205	258	103	104	160	85	86
Σεπτέμβριος	338	228	212	291	389	147.995	226	178	122	69	266	254	205	115.265
Οκτώβριος	363	325	348	211	365	87.071	278	253	84	118	96	121	23.246	
Νοέμβριος	410	234	296	289	668	237	296	135	78	239	392	103	154	
Δεκέμβριος	423	218	137	329	812	194	253	259	364	231	131	52	154	
Ετήσια Σύνολα	6.467	4.495	3.142	3.743	6.626	331.366	3.929	2.880	2.879	1.960	357.796	1.544	25.025	116.406
Γενικό Σύνολο	916.554													

Σημειώσεις:

1. Το Γενικό Σύνολο αφορά στοιχεία από το 1998.
2. Στις Νέες Μερίδες συμπεριλαμβάνονται και οι Μερίδες μη εμφανισθέντων (πχ. Ιούνιος 2006 – Μερίδες μη εμφανισθέντων: 8.311), δηλαδή οι Μερίδες που ανοίχθηκαν από τις Εκδότριες για μετόχους τους που δεν απουλοποίησαν τις Μετοχές τους με βάση τα στοιχεία που είχαν μέχρι τότε καταχωρημένα στα αρχεία τους.
3. Στα Φυσικά πρόσωπα περιλαμβάνονται οι Κοινές Επενδυτικές Μερίδες και οι Μερίδες Συγκυρίων.
4. Απενεργοποιημένες Μερίδες είναι οι Μερίδες που κλείστηκαν κατά την συγκεκριμένη περίοδο (συμπεριλαμβάνονται οι απενεργοποιημένες Μερίδες λόγω Νομιμοποίησης μη εμφανισθέντα μετόχου). Το Σύνολο των Μερίδων που υφίστανται αυτή τη στιγμή στο Σύστημα Αύλων Τίτλων προκύπτει αν αφαιρέσουμε από το Σύνολο των Νέων Μερίδων το Σύνολο των Απενεργοποιημένων.
5. Ο αυξημένος αριθμός Νέων Μερίδων το 2003 οφείλεται στην έκδοση και καταχώρηση των Ειδικών Τίτλων Αποταμίευσης (Ε.Τ.Α.) στο Σύστημα Αύλων Τίτλων. Ο αυξημένος αριθμός Απενεργοποιήσεων από τον Αύγουστο έως και τον Οκτώβριο 2006 καθώς και κατά τον Απρίλιο & Μάιο 2011, τον Οκτώβριο 2013 και τον Σεπτέμβριο 2014 οφείλεται στη σταδιακή εφαρμογή του άρθρου 18, παρ.1, περ.β(αα) του Κανονισμού Λειτουργίας του Σ.Α.Τ. σύμφωνα με το οποίο μια Μερίδα Επενδυτή απενεργοποιείται από το Κ.Α.Α. «στην περίπτωση που ο Λογαριασμός Αξιών και ο Ειδικός Λογαριασμός παραμείνουν ανενεργοί για χρονικό διάστημα που ορίζεται από το ΚΑΑ» Σε εφαρμογή της άνω διατάξεως το Διοικητικό Συμβούλιο του Κεντρικού Αποθετηρίου Αξιών (Κ.Α.Α.), κατά την υπ' αριθμ. 243/15.9.2005 συνεδρίασή του είχε ορίσει το ανωτέρω χρονικό διάστημα σε τρία (3) έτη και η σχετική διαδικασία απενεργοποίησης ανενεργών μεριδών πραγματοποιείται εντός του Σεπτεμβρίου κάθε έτους. Κατά την υπ' αριθμόν 263/23.9.2013 συνεδρίαση του ΔΣ της ΕΧΑΕ, το ανωτέρω χρονικό διάστημα ορίζεται σε πέντε (5) έτη.



1.3 Μηνιαία Κινητικότητα Ενεργών Μεριδών

Κινητικότητα Ενεργών Επενδυτών				
Μήνας - Έτος	Ενεργές Μεριδες		Τζίρος	
	Σύνολο	Ημερήσιος Μ.Ο.	Ημερ.Μ.Ο. (μήνα) (εκατ. €)	Ημερ.Μ.Ο. (έτους) (εκατ. €)
Ιαν-13	41.304	1.877	71,0	71,0
Φεβ-13	37.872	1.894	59,0	65,3
Μαρ-13	35.841	1.991	65,5	65,3
Απρ-13	45.120	2.149	63,0	64,7
Μαϊ-13	98.003	5.158	127,8	76,7
Ιουν-13	84.940	4.471	64,8	74,8
Ιουλ-13	27.045	1.176	41,4	69,4
Αυγ-13	24.951	1.188	45,1	66,3
Σεπ-13	29.044	1.383	63,0	65,9
Οκτ-13	40.633	1.847	180,3	78,1
Νοε-13	32.084	1.528	145,6	84,4
Δεκ-13	39.268	2.067	113,8	86,6
Ιαν-14	34.350	1.636	102,6	102,6
Φεβ-14	29.917	1.496	88,6	95,8
Μαρ-14	33.734	1.775	132,7	107,5
Απρ-14	29.313	1.466	161,5	121,0
Μαϊ-14	35.108	1.672	232,9	144,2
Ιουν-14	32.143	1.607	179,0	150,0
Ιουλ-14	23.562	1.024	101,3	142,2
Αυγ-14	20.229	1.011	99,5	137,0
Σεπ-14	22.822	1.037	99,8	132,6

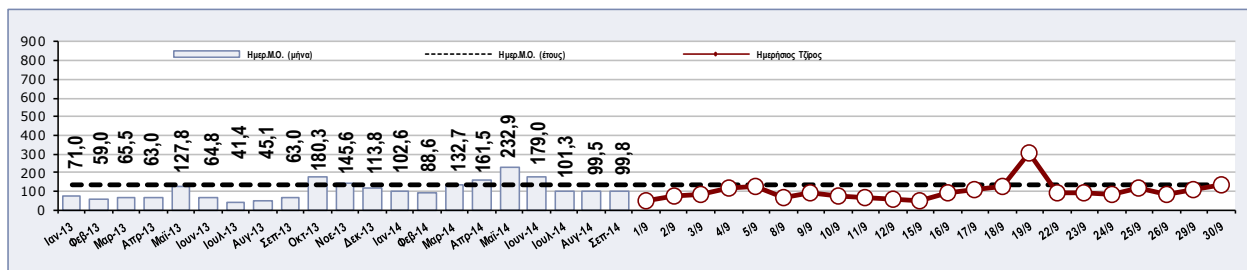
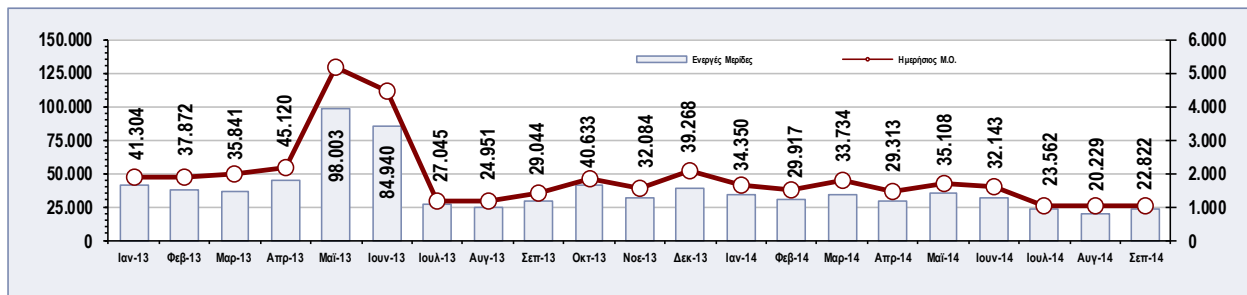

Σημειώσεις:

- Ενεργές Μεριδες: ο αριθμός των μεριδών που κινήθηκαν μέσα στον μήνα (έκαναν τουλάχιστον μια κίνηση → αγορά ή πώληση).
- Ημερήσιος Μέσος Όρος Ενεργών Μεριδών: ο αριθμός του συνόλου των ενεργών μεριδών του μηνός διαιρεμένος με τον αριθμό των εργάσιμων ημερών.
- Για τον υπολογισμό των Μ.Ο. (Μέσων Όρων) του τζίρου έχουν συμπεριληφθεί και τα πακέτα χωρίς έσοδα.



1.3.1 Ανάλυση Συναλλαγών στην Ε.Χ.- Χ.Α. βάσει Κατηγορίας Επενδυτών για το σύνολο των Μετοχών

Σύνολο Εισηγμένων (01/09/2014-30/09/2014)	Αγορές				Πωλήσεις				Διαφορά (εκατ. €)	Διαφορά (2014) (εκατ. €)		
	Ενεργές Μεριδές		Αξία Συναλλαγών		Ενεργές Μεριδές		Αξία Συναλλαγών					
	Πλήθος	%	(εκατ. €)	%	Πλήθος	%	(εκατ. €)	%				
Κατηγορίες Επενδυτών												
I. Ημεδαποί Επενδυτές	13.449	92,57	709,31	32,31	16.148	93,67	813,37	37,05	-104,06	Π	-1.012,36	Π
Ιδιώτες Ημεδαποί	13.245	91,16	351,77	16,02	15.933	92,42	396,02	18,04	-44,25	Π	-409,31	Π
Ιδιωτικές Χρηματοοικονομικές	118	0,81	341,79	15,57	132	0,77	405,21	18,46	-63,42	Π	-603,39	Π
Ασφ. Εταιρ. & Συνταξιοδοτ. Κεφάλαια	9	0,06	3,52	0,16	11	0,06	10,01	0,46	-6,50	Π	-	-
Εταιρείες Επενδύσεων	2	0,01	1,20	0,05	2	0,01	2,94	0,13	-1,74	Π	-	-
Αμοιβαία Κεφάλαια	50	0,34	63,25	2,88	50	0,29	85,80	3,91	-22,55	Π	-	-
Χρηματοπιστωτικά Ιδρύματα	52	0,36	273,07	12,44	61	0,35	305,78	13,93	-32,70	Π	-	-
Λοιπά Ιδιωτικών Χρηματοοικονομικών	5	0,03	0,75	0,03	8	0,05	0,68	0,03	0,06	Α	-	-
Ιδιωτικές μη Χρηματοοικονομικές	83	0,57	15,13	0,69	78	0,45	8,52	0,39	6,61	Α	7,22	Α
Εταιρείες (ΑΕ, ΕΠΕ, ΟΕ, κλπ)	80	0,55	15,08	0,69	74	0,43	8,34	0,38	6,74	Α	-	-
Λοιπά Ιδιωτικών μη Χρηματοοικονομικών	3	0,02	0,05	0,00	4	0,02	0,18	0,01	-0,13	Π	-	-
Δημόσιος Τομέας	3	0,02	0,62	0,03	5	0,03	3,62	0,16	-3,00	Π	-6,89	Π
Λοιποί Ημεδαποί Επενδυτές	0	0,00	0,00	0,00	0	0,00	0,00	0,00	0,00	-	0,00	Α
II. Αλλοδαποί Επενδυτές	641	4,41	1.473,25	67,11	618	3,58	1.368,43	62,34	104,82	Α	1.095,77	Α
Ιδιώτες - Αλλοδαποί	414	2,85	15,07	0,69	391	2,27	12,99	0,59	2,08	Α	-	-
Νομικά Πρόσωπα	91	0,63	363,66	16,57	85	0,49	297,21	13,54	66,44	Α	-	-
Θεσμικοί Επενδυτές	116	0,80	1.091,36	49,71	124	0,72	1.044,24	47,57	47,11	Α	-	-
Λοιπά Νομικά Πρόσωπα	17	0,12	3,14	0,14	17	0,10	13,97	0,64	-10,83	Π	-	-
Λοιποί Αλλοδαποί Επενδυτές	3	0,02	0,02	0,00	1	0,01	0,00	0,00	0,02	Α	-	-
III. Λοιποί Επενδυτές	439	3,02	12,71	0,58	474	2,75	13,47	0,61	-0,76	Π	-83,41	Π
Σύνολα (I+II+III)	14.529	100,00	2.195,26	100,00	17.240	100,00	2.195,26	100,00				

1.3.2 Ανάλυση Συναλλαγών στην Ε.Χ.- Χ.Α. βάσει Κατηγορίας Επενδυτών για την Κατηγορία Αξιών Κύριας Αγοράς

Κύρια Αγορά (01/09/2014-30/09/2014)	Αγορές				Πωλήσεις				Διαφορά (εκατ. €)	
	Ενεργές Μεριδές		Αξία Συναλλαγών		Ενεργές Μεριδές		Αξία Συναλλαγών			
	Πλήθος	%	(εκατ. €)	%	Πλήθος	%	(εκατ. €)	%		
Κατηγορίες Επενδυτών										
I. Ημεδαποί Επενδυτές	12.682	92,77	689,27	32,49	14.167	93,54	784,43	36,98	-95,17	Π
Ιδιώτες Ημεδαποί	12.493	91,39	333,27	15,71	13.971	92,25	374,42	17,65	-41,15	Π
Ιδιωτικές Χρηματοοικονομικές	111	0,81	340,77	16,06	125	0,83	398,18	18,77	-57,40	Π
Ασφ. Εταιρ. & Συνταξιοδοτ. Κεφάλαια	9	0,07	3,49	0,16	11	0,07	9,58	0,45	-6,09	Π
Εταιρείες Επενδύσεων	2	0,01	1,20	0,06	2	0,01	2,94	0,14	-1,74	Π
Αμοιβαία Κεφάλαια	47	0,34	62,99	2,97	48	0,32	80,03	3,77	-17,04	Π
Χρηματοπιστωτικά Ιδρύματα	48	0,35	272,34	12,84	57	0,38	305,01	14,38	-32,67	Π
Λοιπά Ιδιωτικών Χρηματοοικονομικών	5	0,04	0,75	0,04	7	0,05	0,61	0,03	0,13	Α
Ιδιωτικές μη Χρηματοοικονομικές	75	0,55	14,61	0,69	66	0,44	8,22	0,39	6,39	Α
Εταιρείες (ΑΕ, ΕΠΕ, ΟΕ, κλπ)	72	0,53	14,56	0,69	63	0,42	8,10	0,38	6,46	Α
Λοιπά Ιδιωτικών μη Χρηματοοικονομικών	3	0,02	0,05	0,00	3	0,02	0,13	0,01	-0,07	Π
Δημόσιος Τομέας	3	0,02	0,62	0,03	5	0,03	3,62	0,17	-3,00	Π
Λοιποί Ημεδαποί Επενδυτές	0	0,00	0,00	0,00	0	0,00	0,00	0,00	0,00	-
II. Αλλοδαποί Επενδυτές	569	4,16	1.420,13	66,94	573	3,78	1.324,74	62,44	95,39	Α
Ιδιώτες - Αλλοδαποί	368	2,69	12,80	0,60	359	2,37	11,14	0,52	1,66	Α
Νομικά Πρόσωπα	81	0,59	357,05	16,83	81	0,53	291,55	13,74	65,50	Α
Θεσμικοί Επενδυτές	104	0,76	1.047,72	49,39	115	0,76	1.008,33	47,53	39,39	Α
Λοιπά Νομικά Πρόσωπα	13	0,10	2,55	0,12	17	0,11	13,73	0,65	-11,18	Π
Λοιποί Αλλοδαποί Επενδυτές	3	0,02	0,02	0,00	1	0,01	0,00	0,00	0,02	-
III. Λοιποί Επενδυτές	419	3,07	12,11	0,57	405	2,67	12,33	0,58	-0,22	Π
Σύνολα (I+II+III)	13.670	100,00	2.121,51	100,00	15.145	100,00	2.121,51	100,00		

Σημείωση: Από 10/10/2011, σύμφωνα με τον ισχύοντα από 22/08/2011 Κανονισμό του Χ.Α. και τις σχετικές με αυτόν ισχύουσες αποφάσεις του Δ.Σ. του Χ.Α., η Κατηγορία Αξιών Μεγάλης Κεφαλαιοποίησης και η κατηγορία Μεσαίας και Μικρής Κεφαλαιοποίησης καταργήθηκαν και οι μετοχές των κατηγοριών αυτών μεταφέρθηκαν στην κατηγορία της Κύριας Αγοράς.



ATHEXGROUP
Όμιλος Χρηματιστηρίου Αθηνών

1.3.3 Ανάλυση Συναλλαγών στην Ε.Χ.- Χ.Α. βάσει Κατηγορίας Επενδυτών για τον Δείκτη FTSE / Athex Large Cap

FTSE/Athex Large Cap (01/09/2014-30/09/2014)	Αγορές				Πωλήσεις				Διαφορά (εκατ. €)	Διαφορά (2014) (εκατ. €)		
	Ενεργές Μεριδές		Αξία Συναλλαγών		Ενεργές Μεριδές		Αξία Συναλλαγών					
	Πλήθος	%	(εκατ. €)	%	Πλήθος	%	(εκατ. €)	%				
Κατηγορίες Επενδυτών												
I. Ημεδαποί Επενδυτές	10.735	92,36	650,83	31,55	12.222	93,13	741,60	35,95	-90,78	Π	-747,62	Π
Ιδιώτες Ημεδαποί	10.575	90,98	302,92	14,69	12.054	91,85	341,11	16,54	-38,19	Π	-245,74	Π
Ιδιωτικές Χρηματοοικονομικές	103	0,89	333,32	16,16	111	0,85	389,32	18,88	-56,01	Π	-533,70	Π
Ασφ. Εταιρ. & Συνταξιοδοτ. Κεφάλαια	9	0,08	3,41	0,17	10	0,08	9,10	0,44	-5,70	Π	-	-
Εταιρείες Επενδύσεων	2	0,02	1,10	0,05	2	0,02	2,63	0,13	-1,53	Π	-	-
Αμοιβαία Κεφάλαια	44	0,38	57,99	2,81	46	0,35	74,51	3,61	-16,52	Π	-	-
Χρηματοπιστωτικά Ιδρύματα	45	0,39	270,10	13,09	49	0,37	302,54	14,67	-32,44	Π	-	-
Λοπά Ιδιωτικών Χρηματοοικονομικών	3	0,03	0,72	0,03	4	0,03	0,54	0,03	0,18	A	-	-
Ιδιωτικές μη Χρηματοοικονομικές	54	0,46	14,02	0,68	53	0,40	7,81	0,38	6,21	A	41,12	A
Εταιρείες (ΑΕ, ΕΠΕ, ΟΕ, κλπ)	52	0,45	13,98	0,68	51	0,39	7,72	0,37	6,26	A	-	-
Λοπά Ιδιωτικών μη Χρηματοοικονομικών	2	0,02	0,05	0,00	2	0,02	0,09	0,00	-0,05	Π	-	-
Δημόσιος Τομέας	3	0,03	0,56	0,03	4	0,03	3,36	0,16	-2,79	Π	-9,30	Π
Λοιποί Ημεδαποί Επενδυτές	0	0,00	0,00	0,00	0	0,00	0,00	0,00	0,00	-	0,00	-
II. Αλλοδαποί Επενδυτές	519	4,47	1.400,38	67,89	544	4,15	1.309,68	63,50	90,69	A	774,00	A
Ιδιώτες - Αλλοδαποί	342	2,94	12,34	0,60	337	2,57	10,75	0,52	1,59	A	-	-
Νομικά Πρόσωπα	64	0,55	347,34	16,84	75	0,57	286,72	13,90	60,62	A	-	-
Θεσμικοί Επενδυτές	98	0,84	1.038,41	50,34	115	0,88	998,55	48,41	39,86	A	-	-
Λοπά Νομικά Πρόσωπα	12	0,10	2,27	0,11	16	0,12	13,67	0,66	-11,40	Π	-	-
Λοιποί Αλλοδαποί Επενδυτές	3	0,03	0,02	0,00	1	0,01	0,00	0,00	0,02	A	-	-
III. Λοιποί Επενδυτές	369	3,17	11,42	0,55	358	2,73	11,34	0,55	0,08	A	-26,37	Π
Σύνολα (I+II+III)	11.623	100,00	2.062,63	100,00	13.124	100,00	2.062,63	100,00				

1.3.4 Ανάλυση Συναλλαγών στην Ε.Χ.- Χ.Α. βάσει Κατηγορίας Επενδυτών για τον Δείκτη FTSE / Athex Mid Cap

FTSE/Athex Mid Cap (01/09/2014-30/09/2014)	Αγορές				Πωλήσεις				Διαφορά (εκατ. €)	Διαφορά (2014) (εκατ. €)		
	Ενεργές Μεριδές		Αξία Συναλλαγών		Ενεργές Μεριδές		Αξία Συναλλαγών					
	Πλήθος	%	(εκατ. €)	%	Πλήθος	%	(εκατ. €)	%				
Κατηγορίες Επενδυτών												
I. Ημεδαποί Επενδυτές	3.288	94,05	25,97	58,60	3.126	94,53	29,79	67,21	-3,82	Π	-86,72	Π
Ιδιώτες Ημεδαποί	3.217	92,02	20,11	45,37	3.062	92,59	22,21	50,09	-2,10	Π	10,31	A
Ιδιωτικές Χρηματοοικονομικές	47	1,34	5,65	12,75	47	1,42	7,17	16,18	-1,52	Π	-78,34	Π
Ασφ. Εταιρ. & Συνταξιοδοτ. Κεφάλαια	3	0,09	0,07	0,15	2	0,06	0,48	1,08	-0,41	Π	-	-
Εταιρείες Επενδύσεων	2	0,06	0,10	0,22	1	0,03	0,28	0,63	-0,18	Π	-	-
Αμοιβαία Κεφάλαια	20	0,57	3,99	9,00	22	0,67	4,91	11,07	-0,92	Π	-	-
Χρηματοπιστωτικά Ιδρύματα	18	0,51	1,47	3,31	19	0,57	1,45	3,27	0,02	A	-	-
Λοπά Ιδιωτικών Χρηματοοικονομικών	4	0,11	0,03	0,07	3	0,09	0,06	0,13	-0,03	Π	-	-
Ιδιωτικές μη Χρηματοοικονομικές	22	0,63	0,16	0,36	16	0,48	0,30	0,69	-0,14	Π	-19,04	Π
Εταιρείες (ΑΕ, ΕΠΕ, ΟΕ, κλπ)	21	0,60	0,15	0,35	15	0,45	0,30	0,67	-0,14	Π	-	-
Λοπά Ιδιωτικών μη Χρηματοοικονομικών	1	0,03	0,01	0,01	1	0,03	0,01	0,01	0,00	A	-	-
Δημόσιος Τομέας	2	0,06	0,05	0,12	1	0,03	0,11	0,25	-0,06	Π	0,35	A
Λοιποί Ημεδαποί Επενδυτές	0	0,00	0,00	0,00	0	0,00	0,00	0,00	0,00	-	0,00	-
II. Αλλοδαποί Επενδυτές	112	3,20	17,99	40,58	106	3,21	14,12	31,84	3,87	A	86,33	A
Ιδιώτες - Αλλοδαποί	60	1,72	0,26	0,58	61	1,84	0,32	0,72	-0,06	Π	-	-
Νομικά Πρόσωπα	24	0,69	8,94	20,17	19	0,57	4,58	10,33	4,36	A	-	-
Θεσμικοί Επενδυτές	25	0,72	8,68	19,58	25	0,76	9,17	20,69	-0,49	Π	-	-
Λοπά Νομικά Πρόσωπα	3	0,09	0,11	0,25	1	0,03	0,04	0,10	0,07	A	-	-
Λοιποί Αλλοδαποί Επενδυτές	0	0,00	0,00	0,00	0	0,00	0,00	0,00	0,00	-	-	-
III. Λοιποί Επενδυτές	96	2,75	0,36	0,82	75	2,27	0,42	0,94	-0,05	Π	0,39	A
Σύνολα (I+II+III)	3.496	100,00	44,33	100,00	3.307	100,00	44,33	100,00				



ATHEXGROUP
Όμιλος Χρηματιστηρίου Αθηνών

1.3.5 Ανάλυση Συναλλαγών στην Ε.Χ.- Χ.Α. βάσει Κατηγορίας Επενδυτών για τον Δείκτη FTSE / Athex Mid-Small Cap Θεμελιωδών Μεγεθών

FTSE/Athex Mid-Small Cap Θεμελιωδών Μεγεθών (01/09/2014-30/09/2014)	Αγορές				Πωλήσεις				Διαφορά (εκατ. €)	Διαφορά (2014) (εκατ. €)
	Ενεργές Μεριδές		Αξία Συναλλαγών		Ενεργές Μεριδές		Αξία Συναλλαγών			
	Πλήθος	%	(εκατ. €)	%	Πλήθος	%	(εκατ. €)	%		
Κατηγορίες Επενδυτών										
I. Ημεδαποί Επενδυτές	397	93,63	1,93	89,68	558	95,22	1,81	84,32	0,12	A
Ιδιώτες Ημεδαποί	380	89,62	1,17	54,53	543	92,66	1,55	72,17	-0,38	Π
Ιδιωτικές Χρηματοοικονομικές	14	3,30	0,60	27,83	12	2,05	0,25	11,57	0,35	A
Ασφ. Εταιρ. & Συνταξοδοτ. Κεφάλαια	0	0,00	0,00	0,00	0	0,00	0,00	0,00	0,00	-
Εταιρείες Επενδύσεων	0	0,00	0,00	0,00	1	0,17	0,01	0,32	-0,01	Π
Αμοιβαία Κεφάλαια	9	2,12	0,50	23,23	4	0,68	0,13	6,04	0,37	A
Χρηματοπιστωτικά Ιδρύματα	5	1,18	0,10	4,60	5	0,85	0,11	4,92	-0,01	Π
Λοιπά Ιδιωτικών Χρηματοοικονομικών	0	0,00	0,00	0,00	2	0,34	0,01	0,30	-0,01	Π
Ιδιωτικές μη Χρηματοοικονομικές	3	0,71	0,16	7,32	3	0,51	0,01	0,57	0,15	A
Εταιρείες (ΑΕ, ΕΠΕ, ΟΕ, κλπ)	3	0,71	0,16	7,32	3	0,51	0,01	0,57	0,15	A
Λοιπά Ιδιωτικών μη Χρηματοοικονομικών	0	0,00	0,00	0,00	0	0,00	0,00	0,00	0,00	-
Δημόσιος Τομέας	0	0,00	0,00	0,00	0	0,00	0,00	0,00	0,00	-
Λοιποί Ημεδαποί Επενδυτές	0	0,00	0,00	0,00	0	0,00	0,00	0,00	0,00	-
II. Αλλοδαποί Επενδυτές	15	3,54	0,20	9,44	11	1,88	0,28	12,92	-0,07	Π
Ιδιώτες - Αλλοδαποί	2	0,47	0,00	0,10	3	0,51	0,00	0,05	0,00	A
Νομικά Πρόσωπα	3	0,71	0,02	0,87	4	0,68	0,01	0,61	0,01	A
Θεσμικοί Επενδυτές	9	2,12	0,17	7,99	4	0,68	0,26	12,27	-0,09	Π
Λοιπά Νομικά Πρόσωπα	1	0,24	0,01	0,47	0	0,00	0,00	0,00	0,01	A
Λοιποί Αλλοδαποί Επενδυτές	0	0,00	0,00	0,00	0	0,00	0,00	0,00	0,00	-
III. Λοιποί Επενδυτές	12	2,83	0,02	0,88	17	2,90	0,06	2,76	-0,04	Π
Σύνολα (I+II+III)	424	100,00	2,15	100,00	586	100,00	2,15	100,00		

Σημείωση : Ο δείκτης FTSE/Athex Mid-Small Cap Θεμελιωδών Μεγεθών εισήχθη στο Χ.Α. στις 29/10/2012.

1.3.6 Ανάλυση Συναλλαγών στην Ε.Χ.- Χ.Α. βάσει Κατηγορίας Επενδυτών για τον Δείκτη FTSE / Athex Δείκτης Αγοράς

FTSE/Athex Δείκτης Αγοράς (01/09/2014-30/09/2014)	Αγορές				Πωλήσεις				Διαφορά (εκατ. €)	Διαφορά (2014) (εκατ. €)
	Ενεργές Μεριδές		Αξία Συναλλαγών		Ενεργές Μεριδές		Αξία Συναλλαγών			
	Πλήθος	%	(εκατ. €)	%	Πλήθος	%	(εκατ. €)	%		
Κατηγορίες Επενδυτών										
I. Ημεδαποί Επενδυτές	12.320	92,70	682,10	32,27	13.748	93,45	777,20	36,77	-95,09	Π
Ιδιώτες Ημεδαποί	12.140	91,35	327,79	15,51	13.558	92,16	368,66	17,44	-40,87	Π
Ιδιωτικές Χρηματοοικονομικές	109	0,82	339,27	16,05	123	0,84	396,93	18,78	-57,66	Π
Ασφ. Εταιρ. & Συνταξοδοτ. Κεφάλαια	9	0,07	3,49	0,17	11	0,07	9,58	0,45	-6,09	Π
Εταιρείες Επενδύσεων	2	0,02	1,20	0,06	2	0,01	2,91	0,14	-1,71	Π
Αμοιβαία Κεφάλαια	45	0,34	62,20	2,94	48	0,33	79,71	3,77	-17,51	Π
Χρηματοπιστωτικά Ιδρύματα	48	0,36	271,62	12,85	55	0,37	304,11	14,39	-32,49	Π
Λοιπά Ιδιωτικών Χρηματοοικονομικών	5	0,04	0,75	0,04	7	0,05	0,61	0,03	0,13	A
Ιδιωτικές μη Χρηματοοικονομικές	68	0,51	14,43	0,68	63	0,43	8,14	0,39	6,29	A
Εταιρείες (ΑΕ, ΕΠΕ, ΟΕ, κλπ)	66	0,50	14,38	0,68	61	0,41	8,04	0,38	6,34	A
Λοιπά Ιδιωτικών μη Χρηματοοικονομικών	2	0,02	0,05	0,00	2	0,01	0,10	0,00	-0,05	Π
Δημόσιος Τομέας	3	0,02	0,62	0,03	4	0,03	3,47	0,16	-2,85	Π
Λοιποί Ημεδαποί Επενδυτές	0	0,00	0,00	0,00	0	0,00	0,00	0,00	0,00	-
II. Αλλοδαποί Επενδυτές	560	4,21	1.419,43	67,16	570	3,87	1.324,20	62,66	95,23	A
Ιδιώτες - Αλλοδαποί	363	2,73	12,65	0,60	359	2,44	11,11	0,53	1,54	A
Νομικά Πρόσωπα	77	0,58	356,78	16,88	78	0,53	291,39	13,79	65,38	A
Θεσμικοί Επενδυτές	104	0,78	1.047,48	49,56	115	0,78	1.007,97	47,69	39,50	A
Λοιπά Νομικά Πρόσωπα	13	0,10	2,51	0,12	17	0,12	13,73	0,65	-11,22	Π
Λοιποί Αλλοδαποί Επενδυτές	3	0,02	0,02	0,00	1	0,01	0,00	0,00	0,02	A
III. Λοιποί Επενδυτές	410	3,09	11,89	0,56	394	2,68	12,03	0,57	-0,14	Π
Σύνολα (I+II+III)	13.290	100,00	2.113,42	100,00	14.712	100,00	2.113,42	100,00		



1.3.7 Ανάλυση Συναλλαγών στην Ε.Χ.- Χ.Α. βάσει Κατηγορίας Επενδυτών για τον Δείκτη FTSE / Athex Διεθνούς Δραστηριοποίησης Plus

FTSE/Athex Διεθνούς Δραστηριοποίησης Plus (01/09/2014-30/09/2014)	Αγορές				Πωλήσεις				Διαφορά (εκατ. €)	Διαφορά (2014) (εκατ. €)		
	Ενεργές Μεριδές		Αξία Συναλλαγών		Ενεργές Μεριδές		Αξία Συναλλαγών					
Κατηγορίες Επενδυτών	Πλήθος	%	(εκατ. €)	%	Πλήθος	%	(εκατ. €)	%	(εκατ. €)	(εκατ. €)		
I. Ημεδαποί Επενδυτές	3.810	93,04	69,50	38,89	4.252	93,70	84,56	47,31	-15,05	Π	-141,09	Π
Ιδιώτες Ημεδαποί	3.715	90,72	38,53	21,56	4.153	91,52	44,69	25,01	-6,16	Π	-68,14	Π
Ιδιωτικές Χρηματοοικονομικές	73	1,78	29,94	16,75	80	1,76	38,16	21,35	-8,22	Π	-76,17	Π
Ασφ. Εταιρ. & Συνταξοδοτ. Κεφάλαια	7	0,17	0,70	0,39	6	0,13	2,61	1,46	-1,92	Π	-	-
Εταιρείες Επενδύσεων	2	0,05	0,53	0,29	2	0,04	0,76	0,43	-0,24	Π	-	-
Αμοιβαία Κεφάλαια	32	0,78	12,25	6,85	37	0,82	14,65	8,20	-2,40	Π	-	-
Χρηματοπιστωτικά Ιδρύματα	29	0,71	16,40	9,18	31	0,68	20,06	11,22	-3,66	Π	-	-
Λοιπά Ιδιωτικών Χρηματοοικονομικών	3	0,07	0,07	0,04	4	0,09	0,08	0,04	-0,01	Π	-	-
Ιδιωτικές μη Χρηματοοικονομικές	19	0,46	0,77	0,43	15	0,33	0,68	0,38	0,09	A	5,96	A
Εταιρείες (ΑΕ, ΕΠΕ, ΟΕ, κλπ)	18	0,44	0,76	0,42	14	0,31	0,67	0,37	0,09	A	-	-
Λοιπά Ιδιωτικών μη Χρηματοοικονομικών	1	0,02	0,01	0,01	1	0,02	0,01	0,01	0,00	A	-	-
Δημόσιος Τομέας	3	0,07	0,27	0,15	4	0,09	1,03	0,58	-0,76	Π	-2,73	Π
Λοιποί Ημεδαποί Επενδυτές	0	0,00	0,00	0,00	0	0,00	0,00	0,00	0,00	-	0,00	-
II. Αλλοδαποί Επενδυτές	161	3,93	108,18	60,53	147	3,24	92,56	51,79	15,62	A	142,98	A
Ιδιώτες - Αλλοδαποί	75	1,83	0,62	0,34	72	1,59	0,70	0,39	-0,08	Π	-	-
Νομικά Πρόσωπα	28	0,68	36,72	20,54	28	0,62	29,66	16,60	7,06	A	-	-
Θεσμικοί Επενδυτές	52	1,27	70,32	39,35	41	0,90	61,02	34,14	9,30	A	-	-
Λοιπά Νομικά Πρόσωπα	6	0,15	0,53	0,30	6	0,13	1,18	0,66	-0,65	Π	-	-
Λοιποί Αλλοδαποί Επενδυτές	0	0,00	0,00	0,00	0	0,00	0,00	0,00	0,00	-	-	-
III. Λοιποί Επενδυτές	124	3,03	1,03	0,58	139	3,06	1,60	0,90	-0,57	Π	-1,89	Π
Σύνολο (I+II+III)	4.095	100,00	178,71	100,00	4.538	100,00	178,71	100,00				

Σημείωση : Ο δείκτης FTSE/Athex Διεθνούς Δραστηριοποίησης Plus εισήχθη στο Χ.Α. στις 03/12/2012.

1.3.8 Ανάλυση Συναλλαγών στην Ε.Χ.- Χ.Α. βάσει Κατηγορίας Επενδυτών για τον Δείκτη Τιμών Μεσαίας & Μικρής Κεφαλαιοποίησης

Δείκτης Τιμών Μεσαίας & Μικρής Κεφ. (01/09/2014-30/09/2014)	Αγορές				Πωλήσεις				Διαφορά (εκατ. €)	Διαφορά (2014) (εκατ. €)		
	Ενεργές Μεριδές		Αξία Συναλλαγών		Ενεργές Μεριδές		Αξία Συναλλαγών					
Κατηγορίες Επενδυτών	Πλήθος	%	(εκατ. €)	%	Πλήθος	%	(εκατ. €)	%	(εκατ. €)	(εκατ. €)		
I. Ημεδαποί Επενδυτές	515	95,37	1,96	89,13	681	96,05	2,01	91,41	-0,05	Π	-6,60	Π
Ιδιώτες Ημεδαποί	500	92,59	1,59	72,17	660	93,09	1,66	75,32	-0,07	Π	-8,28	Π
Ιδιωτικές Χρηματοοικονομικές	10	1,85	0,28	12,80	15	2,12	0,31	14,25	-0,03	Π	0,96	A
Ασφ. Εταιρ. & Συνταξοδοτ. Κεφάλαια	0	0,00	0,00	0,00	0	0,00	0,00	0,00	0,00	-	-	-
Εταιρείες Επενδύσεων	0	0,00	0,00	0,00	1	0,14	0,01	0,54	-0,01	Π	-	-
Αμοιβαία Κεφάλαια	5	0,93	0,21	9,70	6	0,85	0,23	10,32	-0,01	Π	-	-
Χρηματοπιστωτικά Ιδρύματα	5	0,93	0,07	3,09	6	0,85	0,07	3,11	0,00	Π	-	-
Λοιπά Ιδιωτικών Χρηματοοικονομικών	0	0,00	0,00	0,00	2	0,28	0,01	0,29	-0,01	Π	-	-
Ιδιωτικές μη Χρηματοοικονομικές	5	0,93	0,09	4,16	6	0,85	0,04	1,84	0,05	A	0,72	A
Εταιρείες (ΑΕ, ΕΠΕ, ΟΕ, κλπ)	5	0,93	0,09	4,16	6	0,85	0,04	1,84	0,05	A	-	-
Λοιπά Ιδιωτικών μη Χρηματοοικονομικών	0	0,00	0,00	0,00	0	0,00	0,00	0,00	0,00	-	-	-
Δημόσιος Τομέας	0	0,00	0,00	0,00	0	0,00	0,00	0,00	0,00	-	0,00	A
Λοιποί Ημεδαποί Επενδυτές	0	0,00	0,00	0,00	0	0,00	0,00	0,00	0,00	-	0,00	-
II. Αλλοδαποί Επενδυτές	13	2,41	0,21	9,70	11	1,55	0,09	4,16	0,12	A	6,65	A
Ιδιώτες - Αλλοδαποί	4	0,74	0,01	0,29	6	0,85	0,00	0,23	0,00	A	-	-
Νομικά Πρόσωπα	7	1,30	0,10	4,61	3	0,42	0,04	1,80	0,06	A	-	-
Θεσμικοί Επενδυτές	2	0,37	0,11	4,80	2	0,28	0,05	2,14	0,06	A	-	-
Λοιπά Νομικά Πρόσωπα	0	0,00	0,00	0,00	0	0,00	0,00	0,00	0,00	-	-	-
Λοιποί Αλλοδαποί Επενδυτές	0	0,00	0,00	0,00	0	0,00	0,00	0,00	0,00	-	-	-
III. Λοιποί Επενδυτές	12	2,22	0,03	1,18	17	2,40	0,10	4,43	-0,07	Π	-0,05	Π
Σύνολο (I+II+III)	540	100,00	2,20	100,00	709	100,00	2,20	100,00				

Σημείωση για τους πίνακες της ενότητας: Για τον υπολογισμό των μεγεθών σε πίνακες που αφορούν Δείκτες ή Κατηγορίες του Χ.Α. δεν λαμβάνονται υπόψη οι συναλλαγές τυχόν δικαιωμάτων που έχουν προκύψει από τις αξίες.



1.3.9 Ανάλυση Συναλλαγών στην Ε.Χ.- Χ.Α. βάσει Γεωγραφικής Κατανομής στην Ελληνική Επικράτεια

Έλληνες επενδυτές (01/09/2014-30/09/2014)	Αγορές				Πωλήσεις				Διαφορά (εκατ. €)
	Ενεργές Μεριδες		Αξία Συναλλαγών		Ενεργές Μεριδες		Αξία Συναλλαγών		
	Πλήθος	%	(εκατ. €)	%	Πλήθος	%	(εκατ. €)	%	
Περιφέρειες									
Αττική	7.224	53,71	595,99	84,02	8.763	54,27	693,29	85,24	-97,30 Π
Κεντρική Μακεδονία	1.562	11,61	26,00	3,67	1.994	12,35	26,77	3,29	-0,77 Π
Κρήτη	589	4,38	13,00	1,83	659	4,08	12,15	1,49	0,85 Α
Θεσσαλία	635	4,72	11,30	1,59	726	4,50	13,34	1,64	-2,04 Π
Δυτική Ελλάδα	436	3,24	8,82	1,24	517	3,20	10,07	1,24	-1,25 Π
Πελοπόννησος	533	3,96	7,64	1,08	620	3,84	7,90	0,97	-0,27 Π
Στερεά Ελλάδα	262	1,95	5,51	0,78	349	2,16	5,64	0,69	-0,12 Π
Αν. Μακεδονία - Θράκη	409	3,04	5,00	0,71	477	2,95	5,24	0,64	-0,24 Π
Νότιο Αιγαίο	207	1,54	4,50	0,63	239	1,48	4,61	0,57	-0,11 Π
Ήπειρος	239	1,78	3,59	0,51	258	1,60	3,62	0,45	-0,03 Π
Ιόνια Νησιά	156	1,16	3,42	0,48	185	1,15	3,76	0,46	-0,34 Π
Δυτική Μακεδονία	257	1,91	3,55	0,50	287	1,78	3,45	0,42	0,10 Α
Βόρειο Αιγαίο	116	0,86	1,08	0,15	149	0,92	1,17	0,14	-0,09 Π
Μη Έγκυροι Τ.Κ.	824	6,13	19,91	2,81	925	5,73	22,37	2,75	-2,46 Π
Σύνολο	13.449	100,00	709,31	100,00	16.148	100,00	813,37	100,00	-104,06 Π

Σημειώσεις:

1. Η γεωγραφική ταξινόμηση των Μεριδών βασίστηκε στη κατηγοριοποίηση της Ελληνικής Επικράτειας σε περιφέρειες, σύμφωνα με τα στοιχεία του Υπουργείου Εσωτερικών.
2. Η ταξινόμηση αφορά Μεριδες Επενδυτών όπου έχει δηλωθεί η Ελλάδα ως Χώρα Φορολογικής Κατοικίας και γίνεται με βάση τους ταχυδρομικούς κωδικούς που έχουν καταχωρηθεί στην Μεριδα.
3. Οι περιφέρειες εμφανίζονται σε φθίνουσα διάταξη ως προς την Αξία Συναλλαγών.

1.3.10 Ανάλυση Συναλλαγών στην Ε.Χ.- Χ.Α. βάσει Γεωγραφικής Κατανομής Λοιπών Επενδυτών (αταξινόμητοι)

Λοιποί επενδυτές (01/09/2014-30/09/2014)	Αγορές				Πωλήσεις				Διαφορά (εκατ. €)
	Ενεργές Μεριδες		Αξία Συναλλαγών		Ενεργές Μεριδες		Αξία Συναλλαγών		
	Πλήθος	%	(εκατ. €)	%	Πλήθος	%	(εκατ. €)	%	
Χώρες									
Άλλο	439	-	12,71	-	474	-	13,47	-	-0,76 Π

Σημειώσεις:

1. Η ταξινόμηση αφορά Μεριδες επενδυτών όπου δεν έχει δηλωθεί Χώρα Φορολογικής κατοικίας.
2. Τα στοιχεία που παρουσιάζονται συμπίπτουν με την κατηγορία **III Λοιποί Επενδυτές** της παραγράφου 1.3.1 Ανάλυση Συναλλαγών στην Ε.Χ.- Χ.Α. βάσει Κατηγορίας Επενδυτών για το σύνολο των Μετοχών και αναφέρονται για λόγους τάξης.



1.3.11 Ανάλυση Συναλλαγών στην Ε.Χ.- Χ.Α. βάσει Γεωγραφικής Κατανομής Αλλοδαπών Επενδυτών

Ξένοι επενδυτές (01/09/2014-30/09/2014)	Αγορές				Πωλήσεις				Διαφορά (εκατ. €)
	Ενεργές Μεριδές		Αξία Συναλλαγών		Ενεργές Μεριδές		Αξία Συναλλαγών		
	Πλήθος	%	(εκατ. €)	%	Πλήθος	%	(εκατ. €)	%	
Χώρες									
Οι 30 χώρες με την μεγαλύτερη συμμετοχή μεριδίων στην αξία συναλλαγών	632	98,60	1.473,20	100,00	604	97,73	1.368,38	100,00	104,82 A
Ηνωμένο Βασίλειο	37	5,77	1.181,77	80,22	41	6,63	1.066,05	77,90	115,71 A
Γαλλία	13	2,03	118,19	8,02	13	2,10	107,33	7,84	10,87 A
Νησιά Βερμούδες	3	0,47	32,58	2,21	2	0,32	21,44	1,57	11,14 A
Ελβετία	4	0,62	23,82	1,62	7	1,13	27,22	1,99	-3,40 Π
Λουξεμβούργο	24	3,74	21,34	1,45	16	2,59	27,54	2,01	-6,20 Π
Τσεχία	3	0,47	27,33	1,85	3	0,49	18,42	1,35	8,91 A
Κύπρος	438	68,33	22,93	1,56	405	65,53	22,35	1,63	0,59 A
Καϋμάν Νησιά	20	3,12	9,99	0,68	27	4,37	28,25	2,06	-18,25 Π
Ιρλανδία	6	0,94	14,28	0,97	10	1,62	16,36	1,20	-2,08 Π
Η.Π.Α.	35	5,46	11,09	0,75	30	4,85	14,72	1,08	-3,63 Π
Παρθένα Νησιά Αγγλίας	6	0,94	0,78	0,05	5	0,81	9,14	0,67	-8,36 Π
Νησιά Marshall	5	0,78	1,91	0,13	7	1,13	2,87	0,21	-0,95 Π
Ολλανδία	3	0,47	3,63	0,25	2	0,32	1,08	0,08	2,55 A
Γερμανία	7	1,09	1,88	0,13	7	1,13	1,81	0,13	0,08 A
Ιταλία	3	0,47	0,37	0,03	2	0,32	1,16	0,09	-0,79 Π
Ισπανία	0	0,00	0,00	0,00	4	0,65	0,78	0,06	-0,78 Π
Αυστραλία	2	0,31	0,05	0,00	2	0,32	0,54	0,04	-0,48 Π
Γκέρνσεϊ	1	0,16	0,09	0,01	1	0,16	0,36	0,03	-0,27 Π
Τζέρσεϊ	2	0,31	0,38	0,03	2	0,32	0,07	0,01	0,31 A
Καναδάς	7	1,09	0,22	0,02	3	0,49	0,14	0,01	0,09 A
Άγιος Βικέντιος και Γρεναδίνες	2	0,31	0,16	0,01	1	0,16	0,14	0,01	0,02 A
Λιβερία	4	0,62	0,05	0,00	7	1,13	0,14	0,01	-0,09 Π
Σουλτανάτο του Μπρουνέι	0	0,00	0,00	0,00	1	0,16	0,18	0,01	-0,18 Π
Μάλτα	0	0,00	0,00	0,00	1	0,16	0,16	0,01	-0,16 Π
Σευχέλλες	1	0,16	0,06	0,00	1	0,16	0,06	0,00	0,00 A
Δανία	1	0,16	0,11	0,01	0	0,00	0,00	0,00	0,11 A
Βουλγαρία	3	0,47	0,07	0,00	1	0,16	0,01	0,00	0,06 A
Νήσος του Μαν	0	0,00	0,00	0,00	1	0,16	0,06	0,00	-0,06 Π
Μονακό	1	0,16	0,05	0,00	1	0,16	0,01	0,00	0,04 A
Ισραήλ	1	0,16	0,04	0,00	1	0,16	0,00	0,00	0,04 A
Λοιπές Χώρες	9	1,40	0,05	0,00	14	2,27	0,05	0,00	0,00 Π
Σύνολο	641	100,00	1.473,25	100,00	618	100,00	1.368,43	100,00	104,82 A
Σύνολο ΕΕ χωρίς Ελλάδα	540	84,24	1.391,92	94,48	510	82,52	1.263,06	92,30	128,86 A
Χώρες εκτός ΕΕ	101	15,76	81,33	5,52	108	17,48	105,36	7,70	-24,04 A

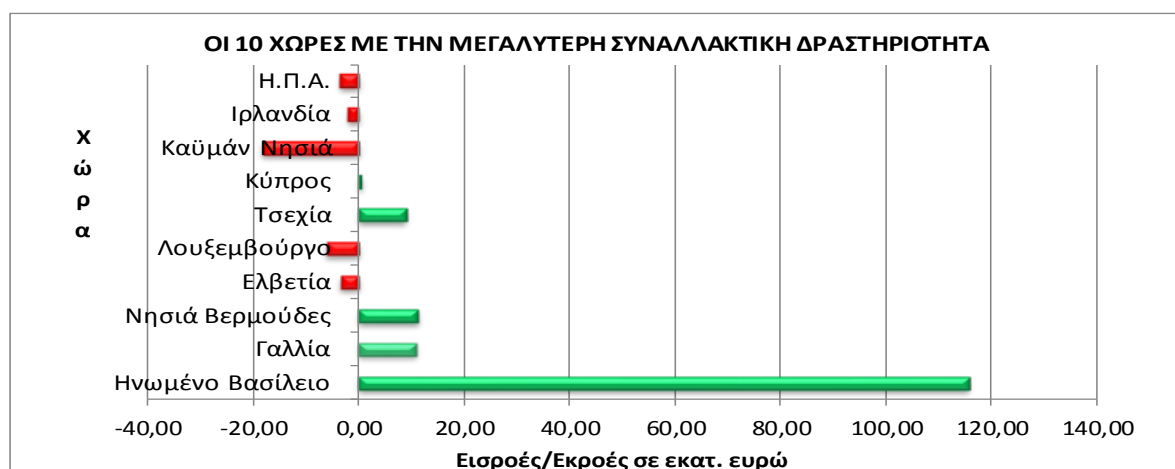

Σημειώσεις:

1. Η ταξινόμηση αφορά Μεριδές επενδυτών όπου έχει δηλωθεί άλλη Χώρα Φορολογική κατοικίας πέραν της Ελλάδας.
2. Η ταξινόμηση έχει γίνει βάσει των κωδικών χωρών που συμπεριλαμβάνονται στο πρότυπο ISO 3166-1:1997.
3. Οι χώρες εμφανίζονται σε φθίνουσα διάταξη ως προς την Αξία Συναλλαγών.

2 Συμμετοχή Επενδυτών στην Ε.Χ.- Χ.Α.

2.1 Συμμετοχή Επενδυτών σε Μετοχές – Στοιχεία Μηνός Σεπτεμβρίου 2014

2.1.1 Συμμετοχή Επενδυτών στο Σύνολο Εισηγμένων και τις Βασικές Κατηγορίες Αγοράς Αξιών

Κεφαλαιοποίηση (Στοιχεία: 30/09/2014)	Σύνολο Εισηγμένων						Κύρια Αγορά					
	Μεριδ. με υπόλ.		Κεφαλαιοποίηση (με ΤΧΣ)		Κεφαλαιοποίηση (χωρίς ΤΧΣ)		Μεριδ. με υπόλ.		Κεφαλαιοποίηση (με ΤΧΣ)		Κεφαλαιοποίηση (χωρίς ΤΧΣ)	
	Πλήθος	%	(εκατ. €)	%	Πλήθος	%	Πλήθος	%	(εκατ. €)	%	(εκατ. €)	%
Κατηγορίες Επενδυτών												
I. Ημεδαποί Επενδυτές	832.496	96,50	16.495,60	26,99	16.495,60	37,39	684.353	96,51	14.103,67	24,39	14.103,67	34,53
Ιδιώτες Ημεδαποί	828.914	96,08	7.485,58	12,25	7.485,58	16,97	681.519	96,11	6.418,28	11,10	6.418,28	15,71
Ιδιωτικές Χρηματοοικονομικές	379	0,04	2.567,22	4,20	2.567,22	5,82	298	0,04	2.004,62	3,47	2.004,62	4,91
Ασφ. Εταιρ. & Συνταξιοδοτ. Κεφάλαια	52	0,01	101,92	0,17	101,92	0,23	48	0,01	97,44	0,17	97,44	0,24
Εταιρείες Επενδύσεων	4	0,00	19,11	0,03	19,11	0,04	4	0,00	18,55	0,03	18,55	0,05
Αμοιβαία Κεφάλαια	94	0,01	1.360,73	2,23	1.360,73	3,08	77	0,01	1.331,46	2,30	1.331,46	3,26
Χρηματοπιστωτικά Ιδρύματα	113	0,01	1.035,11	1,69	1.035,11	2,35	92	0,01	510,61	0,88	510,61	1,25
Λοιπά Ιδιωτικών Χρηματοοικονομικών	116	0,01	50,35	0,08	50,35	0,11	77	0,01	46,56	0,08	46,56	0,11
Ιδιωτικές μη Χρηματοοικονομικές	2.606	0,30	2.268,47	3,71	2.268,47	5,14	2.019	0,28	1.793,84	3,10	1.793,84	4,39
Εταιρείες (ΑΕ, ΕΠΕ, ΟΕ, κλπ)	1.951	0,23	2.002,77	3,28	2.002,77	4,54	1.586	0,22	1.577,96	2,73	1.577,96	3,86
Λοιπά Ιδιωτικών μη Χρηματοοικονομικών	655	0,08	265,70	0,43	265,70	0,60	433	0,06	215,88	0,37	215,88	0,53
Δημόσιος Τομέας	591	0,07	4.174,26	6,83	4.174,26	9,46	512	0,07	3.886,87	6,72	3.886,87	9,52
Λοιποί Ημεδαποί Επενδυτές	6	0,00	0,08	0,00	0,08	0,00	5	0,00	0,06	0,00	0,06	0,00
II. Αλλοδαποί Επενδυτές	15.967	1,85	26.883,55	43,99	26.883,55	60,93	11.465	1,62	26.017,24	44,98	26.017,24	63,70
Ιδιώτες - Αλλοδαποί	11.305	1,31	126,16	0,21	126,16	0,29	7.355	1,04	93,84	0,16	93,84	0,23
Νομικά Πρόσωπα	1.361	0,16	9.981,37	16,33	9.981,37	22,62	1.032	0,15	9.581,52	16,57	9.581,52	23,46
Θεσμικοί Επενδυτές	3.029	0,35	15.867,24	25,96	15.867,24	35,96	2.860	0,40	15.521,82	26,84	15.521,82	38,00
Λοιπά Νομικά Πρόσωπα	254	0,03	908,63	1,49	908,63	2,06	208	0,03	819,97	1,42	819,97	2,01
Λοιποί Αλλοδαποί Επενδυτές	18	0,00	0,16	0,00	0,16	0,00	10	0,00	0,09	0,00	0,09	0,00
III. Λοιποί Επενδυτές	14.238	1,65	743,96	1,22	743,96	1,69	13.299	1,88	723,66	1,25	723,66	1,77
IV. Ταμείο Χρηματοπιστωτικής Σταθερότητας (ΤΧΣ)	1	0,00	16.992,60	27,80			1	0,00	16.992,60	29,38		
Σύνολο (I+II+III)	862.702	100,00	61.115,71	100,00	44.123,11	100,00	709.118	100,00	57.837,17	100,00	40.844,57	100,00

Σημείωση : Για τις περιπτώσεις των εισηγμένων εταιρειών που διαπραγματεύονται και εκτός Ελλάδος, η κεφαλαιοποίησή τους υπολογίζεται λαμβάνοντας υπόψη μόνο τα τεμάχια που είναι καταχωρημένα στο Ελληνικό Κεντρικό Αποθετήριο Τίτλων (πχ. COCA-COLA HBC AG, VIOHALCO SA/NV)

2.1.2 Συμμετοχή Επενδυτών σε Μετοχές που συνθέτουν τον Δείκτη FTSE / Athex Large Cap & Μ.Ο. Μετόχων που συνθέτουν τον Δείκτη

Κεφαλαιοποίηση Μετοχών Δείκτη (Στοιχεία: 30/09/2014)	FTSE/Athex Large Cap					
	Μεριδ. με υπόλ.		Κεφαλαιοποίηση (με ΤΧΣ)		Κεφαλαιοποίηση (χωρίς ΤΧΣ)	
	Πλήθος	%	(εκατ. €)	%	(εκατ. €)	%
Κατηγορίες Επενδυτών						
I. Ημεδαποί Επενδυτές	560.594	96,19	10.812,15	20,69	10.812,15	30,67
Ιδιώτες Ημεδαποί	558.372	95,81	4.420,43	8,46	4.420,43	12,54
Ιδιωτικές Χρηματοοικονομικές	226	0,04	1.711,45	3,28	1.711,45	4,85
Ασφ. Εταιρ. & Συνταξοδοτ. Κεφάλαια	42	0,01	85,94	0,16	85,94	0,24
Εταιρείες Επενδύσεων	3	0,00	9,31	0,02	9,31	0,03
Αμοιβαία Κεφάλαια	74	0,01	1.132,51	2,17	1.132,51	3,21
Χρηματοπιστωτικά Ιδρύματα	67	0,01	438,60	0,84	438,60	1,24
Λοιπά Ιδιωτικών Χρηματοοικονομικών	40	0,01	45,08	0,09	45,08	0,13
Ιδιωτικές μη Χρηματοοικονομικές	1.529	0,26	1.208,67	2,31	1.208,67	3,43
Εταιρείες (ΑΕ, ΕΠΕ, ΟΕ, κλπ)	1.162	0,20	1.008,43	1,93	1.008,43	2,86
Λοιπά Ιδιωτικών μη Χρηματοοικονομικών	367	0,06	200,23	0,38	200,23	0,57
Δημόσιος Τομέας	463	0,08	3.471,56	6,64	3.471,56	9,85
Λοιποί Ημεδαποί Επενδυτές	4	0,00	0,04	0,00	0,04	0,00
II. Αλλοδαποί Επενδυτές	9.554	1,64	23.905,86	45,75	23.905,86	67,80
Ιδιώτες - Αλλοδαποί	5.790	0,99	77,25	0,15	77,25	0,22
Νομικά Πρόσωπα	835	0,14	8.268,91	15,83	8.268,91	23,45
Θεσμικοί Επενδυτές	2.733	0,47	14.837,04	28,40	14.837,04	42,08
Λοιπά Νομικά Πρόσωπα	186	0,03	722,58	1,38	722,58	2,05
Λοιποί Αλλοδαποί Επενδυτές	10	0,00	0,08	0,00	0,08	0,00
III. Λοιποί Επενδυτές	12.630	2,17	540,08	1,03	540,08	1,53
IV. Ταμείο Χρηματοπιστωτικής Σταθερότητας (ΤΧΣ)	1	0,00	16.992,60	32,52		
Σύνολα (I+II+III)	582.779	100,00	52.250,69	100,00	35.258,09	100,00

Μέσος Όρος Μετόχων των ISINS που συνθέτουν τον FTSE/XA Large Cap			
ISIN	Περιγραφή ISIN	Μ.Ο. Μετόχων (01/09/2014 - 30/09/2014)	Μ.Ο. Μετόχων 2014
		Πλήθος	Πλήθος
GRS015013006	ALPHA BANK S.A. (CR)	130.517	131.292
CH0198251305	COCA-COLA HBC AG	3.216	3.271
GRS491003000	EUROBANK PROPERTIES R.E.I.C. (CR)	7.780	7.917
GRS294003009	FOLLI - FOLLIE S.A. (CR)	7.039	7.160
GRS282183003	JUMBO S.A. (CR)	4.586	4.328
GRS314003005	MARFIN INVESTMENT GROUP SA (CR)	35.400	35.786
1,00974E+11	VIOHALCO SAVNV (CB)	8.336	8.237
GRS074083007	TITAN CEMENT COMPANY S.A. (CR)	8.135	8.092
GRS145003000	GEK TERNA HOLDING, REAL ESTATE, CONSTRUCTION (CR)	11.700	11.715
GRS434003000	PPC S.A. (CR)	20.035	20.379
GRS359353000	ATHENS WATER SUPPLY & SEWERAGE S.A. (CR)	25.004	25.641
GRS003003019	NATIONAL BANK OF GREECE S.A. (CR)	226.916	227.102
GRS191213008	ELLAKTOR S.A. (CR)	24.335	24.562
GRS298343005	HELLENIC PETROLEUM S.A. (CR)	83.069	83.007
GRS395363005	HELLENIC EXCHANGES S.A. HOLDING (CR)	10.806	10.305
GRS343313003	INTRALOT S.A. (CR)	11.729	11.937
GRS091103002	METKA S.A. (CR)	8.161	8.121
GRS426003000	MOTOR OIL (HELLAS) REFINERIES SA (CR)	11.107	11.311
GRS393503008	MYTILINEOS HOLDINGS S.A. (CR)	28.991	29.568
GRS470003013	P.P.A. S.A. (CR)	4.995	4.994
GRS419003009	OPAP S.A. (CR)	31.124	31.713
GRS260333000	HELLENIC TELECOM. ORGANISATION (CR)	98.847	100.087
GRS496003005	TERNA ENERGY S.A. (CR)	14.814	14.852
GRS323003004	EUROBANK ERGASIAS (CR)	150.554	145.260
GRS014003008	PIRAEUS BANK S.A. (CR)	163.011	162.135
	Μ.Ο. Μετόχων στο Δείκτη FTSE/XA Large Cap	45.208	42.646

Σημειώσεις : (1) Τα ISINS που συνθέτουν το δείκτη FTSE/XA Large Cap αφορούν την σύνθεση του δείκτη στις 30/09/2014 (2) Οι Μ.Ο. μετόχων στον Δείκτη FTSE/XA Large Cap (Μηνιαίοι & Ετήσιοι), έχουν υπολογιστεί για όλα τα ISINS των εισηγμένων που συμμετείχαν στον δείκτη για το χρονικό διάστημα που συμμετείχαν σε αυτόν.



2.1.3. Συμμετοχή Επενδυτών σε Μετοχές που συνθέτουν τους υπόλοιπους Δείκτες FTSE / Athex

Κεφαλαιοποίηση Μετοχών Δείκτη (Στοιχεία: 30/09/2014)	FTSE/Athex Mid Cap				FTSE/Athex Mid-Small Cap Θεμελιωδών Μεγεθών				FTSE/Athex Δείκτης Αγοράς						FTSE/Athex Διεθνούς Δραστηριοποίησης Plus			
	Μεριδ. με υπόλ.		Κεφαλαιοποίηση		Μεριδ. με υπόλ.		Κεφαλαιοποίηση		Μεριδ. με υπόλ.		Κεφαλαιοποίηση (με ΤΧΣ)		Κεφαλαιοποίηση (χωρίς ΤΧΣ)		Μεριδ. με υπόλ.		Κεφαλαιοποίηση	
	Πλήθος	%	(εκατ. €)	%	Πλήθος	%	(εκατ. €)	%	Πλήθος	%	(εκατ. €)	%	(εκατ. €)	%	Πλήθος	%	(εκατ. €)	%
Κατηγορίες Επενδυτών																		
I. Ημεδαποί Επενδυτές	128.791	96,39	1.379,26	49,76	42.127	97,02	599,34	73,31	637.049	96,42	12.867,70	23,05	12.867,70	33,13	159.224	96,12	3.399,04	44,60
Ιδιώτες Ημεδαποί	128.244	95,98	578,50	20,87	41.924	96,56	549,48	67,21	634.466	96,03	5.519,13	9,89	5.519,13	14,21	158.710	95,81	2.209,20	28,99
Ιδιωτικές Χρηματοοικονομικές	127	0,10	155,06	5,59	69	0,16	32,71	4,00	271	0,04	1.930,26	3,46	1.930,26	4,97	147	0,09	370,56	4,86
Ασφ. Εταιρ. & Συνταξιοδοτ. Κεφάλαια	23	0,02	4,25	0,15	8	0,02	0,96	0,12	46	0,01	92,48	0,17	92,48	0,24	19	0,01	14,24	0,19
Εταιρείες Επενδύσεων	3	0,00	3,03	0,11	2	0,00	1,38	0,17	4	0,00	15,89	0,03	15,89	0,04	3	0,00	5,39	0,07
Αμοιβαία Κεφάλαια	48	0,04	139,09	5,02	30	0,07	25,06	3,07	77	0,01	1.285,23	2,30	1.285,23	3,31	57	0,03	308,29	4,05
Χρηματοπιστωτικά Ιδρύματα	34	0,03	7,91	0,29	18	0,04	4,96	0,61	83	0,01	490,55	0,88	490,55	1,26	43	0,03	21,27	0,28
Λοπά Ιδιωτικών Χρηματοοικονομικών	19	0,01	0,78	0,03	11	0,03	0,34	0,04	61	0,01	46,11	0,08	46,11	0,12	25	0,02	21,38	0,28
Ιδιωτικές μη Χρηματοοικονομικές	392	0,29	319,82	11,54	121	0,28	17,03	2,08	1.841	0,28	1.620,35	2,90	1.620,35	4,17	329	0,20	755,81	9,92
Εταιρείες (ΑΕ, ΕΠΕ, ΟΕ, κλπ)	369	0,28	319,61	11,53	112	0,26	16,96	2,07	1.463	0,22	1.419,89	2,54	1.419,89	3,66	299	0,18	596,26	7,82
Λοπά Ιδιωτικών μη Χρηματοοικονομικών	23	0,02	0,21	0,01	9	0,02	0,07	0,01	378	0,06	200,45	0,36	200,45	0,52	30	0,02	159,55	2,09
Δημόσιος Τομέας	27	0,02	325,86	11,76	12	0,03	0,12	0,02	466	0,07	3.797,92	6,80	3.797,92	9,78	36	0,02	63,46	0,83
Λοιποί Ημεδαποί Επενδυτές	1	0,00	0,01	0,00	1	0,00	0,01	0,00	5	0,00	0,06	0,00	0,06	0,00	2	0,00	0,01	0,00
II. Αλλοδαποί Επενδυτές	1.717	1,29	1.261,69	45,51	540	1,24	199,01	24,34	10.669	1,61	25.271,24	45,26	25.271,24	65,07	2.757	1,66	3.866,27	50,73
Ιδιώτες - Αλλοδαποί	1.061	0,79	11,78	0,42	425	0,98	0,83	0,10	6.686	1,01	90,53	0,16	90,53	0,23	1.382	0,83	40,23	0,53
Νομικά Πρόσωπα	183	0,14	648,77	23,40	40	0,09	172,38	21,08	953	0,14	8.994,08	16,11	8.994,08	23,16	320	0,19	1.757,26	23,06
Θεσμικοί Επενδυτές	425	0,32	576,12	20,78	64	0,15	17,09	2,09	2.819	0,43	15.434,07	27,64	15.434,07	39,74	997	0,60	1.876,51	24,62
Λοπά Νομικά Πρόσωπα	46	0,03	25,01	0,90	11	0,03	8,72	1,07	201	0,03	752,47	1,35	752,47	1,94	55	0,03	192,26	2,52
Λοιποί Αλλοδαποί Επενδυτές	2	0,00	0,01	0,00	0	0,00	0,00	0,00	10	0,00	0,09	0,00	0,09	0,00	3	0,00	0,01	0,00
III. Λοιποί Επενδυτές	3.101	2,32	131,12	4,73	752	1,73	19,22	2,35	13.004	1,97	699,27	1,25	699,27	1,80	3.671	2,22	355,39	4,66
IV. Ταμείο Χρηματοπιστωτικής Σταθερότητας (ΤΧΣ)									1	0,00	16.992,60	30,44						
Σύνολα (I+II+III)	133.609	100,00	2.772,07	100,00	43.419	100,00	817,57	100,00	660.723	100,00	55.830,81	100,00	38.838,21	100,00	165.652	100,00	7.620,70	100,00

2.1.4 Συμμετοχή Επενδυτών σε Μετοχές που συνθέτουν Δείκτες της Ε.Χ.- Χ.Α

Κεφαλαιοποίηση Μετοχών Δείκτη (Στοιχεία: 30/09/2014)	Δείκτης Τιμών Μεσαίας & Μικρής Κεφ.			
	Μερίδ. με υπόλ.		Κεφαλαιοποίηση	
Κατηγορίες Επενδυτών	Πλήθος	%	(εκατ. €)	%
I. Ημεδαποί Επενδυτές	54.674	97,24	335,52	80,45
Ιδιώτες Ημεδαποί	54.499	96,93	293,98	70,49
Ιδιωτικές Χρηματοοικονομικές	57	0,10	11,20	2,68
Ασφ. Εταιρ. & Συνταξιοδοτ. Κεφάλαια	5	0,01	0,43	0,10
Εταιρείες Επενδύσεων	1	0,00	0,30	0,07
Αμοιβαία Κεφάλαια	22	0,04	9,17	2,20
Χρηματοπιστωτικά Ιδρύματα	20	0,04	1,27	0,30
Λοπά Ιδιωτικών Χρηματοοικονομικών	9	0,02	0,03	0,01
Ιδιωτικές μη Χρηματοοικονομικές	113	0,20	30,29	7,26
Εταιρείες (ΑΕ, ΕΠΕ, ΟΕ, κλπ)	107	0,19	30,29	7,26
Λοπά Ιδιωτικών μη Χρηματοοικονομικών	6	0,01	0,00	0,00
Δημόσιος Τομέας	5	0,01	0,05	0,01
Λοιποί Ημεδαποί Επενδυτές	0	0,00	0,00	0,00
II. Αλλοδαποί Επενδυτές	600	1,07	74,48	17,86
Ιδιώτες - Αλλοδαποί	477	0,85	0,45	0,11
Νομικά Πρόσωπα	52	0,09	47,29	11,34
Θεσμικοί Επενδυτές	62	0,11	23,73	5,69
Λοπά Νομικά Πρόσωπα	8	0,01	3,00	0,72
Λοιποί Αλλοδαποί Επενδυτές	1	0,00	0,00	0,00
III. Λοιποί Επενδυτές	950	1,69	7,06	1,69
Σύνολα (I+II+III)	56.224	100,00	417,05	100,00

Σημειώσεις για τους πίνακες της ενότητας:

1. Στα Αλλοδαπά Λοιπά Νομικά Πρόσωπα περιλαμβάνονται τα νομικά πρόσωπα που έχουν Χώρα Φορολογικής Κατοικίας μη συνεργαζόμενο κράτος (ν.4172/2013, άρθρο 65).
2. Η επεξεργασία των στοιχείων συμμετοχής των Επενδυτών σε Μετοχές των Δεικτών δεν λαμβάνει υπόψη την σταθμισμένη συμμετοχή της Μετοχής στον εκάστοτε Δείκτη.
3. Συμπεριλαμβάνονται και οι μετοχές που βρίσκονται υπό καθεστώς αναστολής. Για τον υπολογισμό της Κεφαλαιοποίησής τους λαμβάνεται η τιμή κλεισίματος της τελευταίας ημέρας διαπραγμάτευσής τους.



2.1.5 Κατανομή Αξίας Χαρτοφυλακίων σε Δείκτες και Κατηγορίες Μετοχών

Κατανομή Αξίας Χαρτοφυλακίων (Στοιχεία: 30/09/2014)	Σύνολο Εισηγμένων	FTSE/Athex Large Cap		FTSE/Athex Mid Cap		FTSE/Athex Mid-Small Cap Θεμελιωδών Μεγεθών		Λοιπές Αξίες	
	Αξία (εκατ. €)	Αξία (εκατ. €)	%	Αξία (εκατ. €)	%	Αξία (εκατ. €)	%	Αξία (εκατ. €)	%
Έλληνες επενδυτές	16.495,60	10.812,15	65,55	1.379,26	8,36	599,34	3,63	3.704,84	22,46
Ξένοι επενδυτές	26.883,55	23.905,86	88,92	1.261,69	4,69	199,01	0,74	1.516,99	5,64
Λοποί επενδυτές	743,96	540,08	72,60	131,12	17,63	19,22	2,58	53,54	7,20

Κατανομή Αξίας Χαρτοφυλακίων - Έλληνες επενδυτές

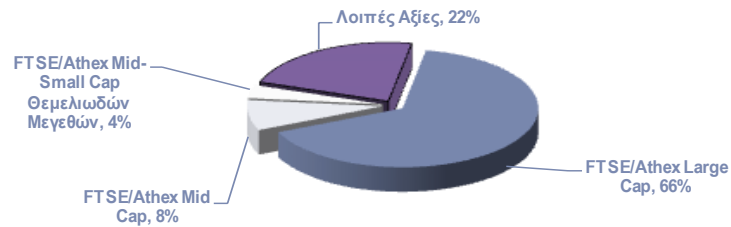

Κατανομή Αξίας Χαρτοφυλακίων - Ξένοι επενδυτές

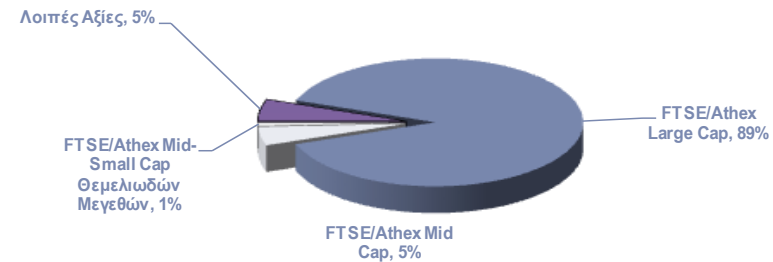

Κατανομή Αξίας Χαρτοφυλακίων (Στοιχεία: 30/09/2014)
Έλληνες επενδυτές
Ξένοι επενδυτές
Λοποί επενδυτές

Κύρια Αγορά		Λοιπές Αξίες	
Αξία (εκατ. €)	%	Αξία (εκατ. €)	%
14.103,67	85,50	2.391,92	14,50
26.017,24	96,78	866,31	3,22
723,66	97,27	20,31	2,73

Κατανομή Αξίας Χαρτοφυλακίων - Έλληνες επενδυτές

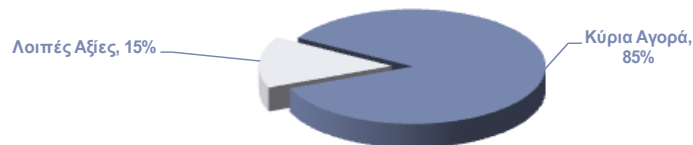

Κατανομή Αξίας Χαρτοφυλακίων - Ξένοι επενδυτές

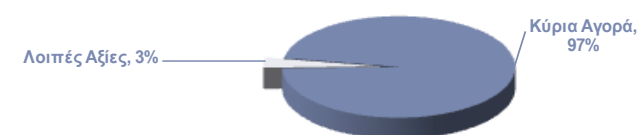



2.1.6 Συμμετοχή Επενδυτών στην Κεφαλαιοποίηση της Ε.Χ.- Χ.Α. – Ιστορικά

Ποσοστιαία Συμμετοχή επί της Κεφαλαιοποίησης για το Σύνολο των Εισηγμένων																				
Ημερομηνία	Συνολική Κεφαλαιοποίηση (σε εκατ. €)	Ημεδαποί Επενδυτές										Αλλοδαποί Επενδυτές					Λοιποί			
		Ιδιώτες Ημεδαποί	Ιδιωτικές Χρηματοοικονομικές							Δημόσιος Τομέας	Λοιποί Ημεδαποί Επενδυτές	Σύνολο Ημεδαπών Επενδυτών	Ιδιώτες - Αλλοδαποί	Νομικά Πρόσωπα	Θεσμικοί Επενδυτές	Λοιπά Νομικά Πρόσωπα	Λοιποί Αλλοδαποί Επενδυτές	Σύνολο Αλλοδαπών Επενδυτών	Σύνολο	Τομείο Χρηματοπιστωτικής Σταθερότητας
			Ασφ. Εταιρ. & Συντάξοδοι. Κεφάλαια	Εταιρείες Επενδύσεων	Αμοιβαία Κεφάλαια	Χρηματοπιστωτικά Ιδρύματα	Λοιπά Ιδιωτικών Χρηματοοικονομικών	Ιδιωτικές μη Χρηματοοικονομικές												
Δεκ-2011	26.636,54	21,11	0,29	0,04	2,90	2,81	0,21	7,02	13,50	0,00	47,89	0,57	13,50	33,37	3,48	0,00	50,92	1,19		
Δεκ-2012	34.426,27	21,20	0,26	0,05	3,25	3,12	0,18	7,49	12,72	0,00	48,27	0,36	14,38	30,08	5,32	0,00	50,14	1,59		
Σεπ-2013	51.941,94	14,27	0,19	0,04	2,59	2,20	0,11	5,07	10,26	0,00	34,72	0,20	11,17	13,81	3,67	0,00	28,85	1,25	35,17	
Οκτ-2013	63.039,68	13,50	0,19	0,04	2,44	2,41	0,10	4,56	8,31	0,00	31,53	0,17	11,74	14,49	3,78	0,00	30,18	1,14	37,15	
Νοε-2013	63.667,95	13,01	0,18	0,03	2,32	2,50	0,09	3,85	8,06	0,00	30,40	0,17	12,30	14,04	2,88	0,00	29,39	1,14	39,43	
Δεκ-2013	60.069,46	12,51	0,17	0,03	2,42	2,80	0,13	4,05	8,09	0,00	30,22	0,17	13,50	14,66	2,64	0,00	30,97	1,21	37,60	
Ιαν-2014	60.847,92	12,66	0,17	0,04	2,33	2,80	0,08	4,68	7,75	0,00	30,52	0,17	13,65	15,12	2,72	0,00	31,66	1,24	36,59	
Φεβ-2014	67.382,03	12,47	0,18	0,03	2,37	2,59	0,09	4,13	7,68	0,00	29,55	0,16	14,04	15,82	2,74	0,00	32,76	1,25	36,45	
Μαρ-2014	70.161,86	12,29	0,16	0,03	2,30	2,61	0,09	4,01	7,53	0,00	29,02	0,16	14,04	16,93	2,84	0,00	33,97	1,26	35,75	
Απρ-2014	64.549,99	12,52	0,17	0,04	2,35	2,41	0,09	4,05	7,58	0,00	29,21	0,16	14,41	19,37	3,03	0,00	36,98	1,28	32,53	
Μαϊ-2014	70.915,53	11,81	0,18	0,03	2,27	2,07	0,08	3,52	6,73	0,00	26,69	0,21	14,48	24,15	3,71	0,00	42,56	1,16	29,59	
Ιουν-2014	69.855,93	12,10	0,16	0,03	2,29	1,82	0,10	3,60	6,99	0,00	27,08	0,21	14,89	24,69	3,67	0,00	43,46	1,21	28,25	
Ιουλ-2014	66.461,04	12,44	0,17	0,03	2,33	1,53	0,10	3,74	7,20	0,00	27,53	0,21	15,04	24,87	3,79	0,00	43,92	1,23	27,33	
Αυγ-2014	66.762,26	12,14	0,17	0,03	2,28	1,36	0,09	3,63	7,12	0,00	26,83	0,20	16,33	25,92	1,46	0,00	43,91	1,21	28,06	
Σεπ-2014	61.115,71	12,25	0,17	0,03	2,23	1,69	0,08	3,71	6,83	0,00	26,99	0,21	16,33	25,96	1,49	0,00	43,99	1,22	27,80	

Ποσοστιαία Συμμετοχή επί της Κεφαλαιοποίησης για το Σύνολο των Εισηγμένων (χωρίς ΤΧΣ)																			
Ημερομηνία	Συνολική Κεφαλαιοποίηση (σε εκατ. €)	Ημεδαποί Επενδυτές										Αλλοδαποί Επενδυτές					Λοιποί		
		Ιδιώτες Ημεδαποί	Ιδιωτικές Χρηματοοικονομικές							Δημόσιος Τομέας	Λοιποί Ημεδαποί Επενδυτές	Σύνολο Ημεδαπών Επενδυτών	Ιδιώτες - Αλλοδαποί	Νομικά Πρόσωπα	Θεσμικοί Επενδυτές	Λοιπά Νομικά Πρόσωπα	Λοιποί Αλλοδαποί Επενδυτές	Σύνολο Αλλοδαπών Επενδυτών	Σύνολο
			Ασφ. Εταιρ. & Συντάξοδοι. Κεφάλαια	Εταιρείες Επενδύσεων	Αμοιβαία Κεφάλαια	Χρηματοπιστωτικά Ιδρύματα	Λοιπά Ιδιωτικών Χρηματοοικονομικών	Ιδιωτικές μη Χρηματοοικονομικές											
Δεκ-2011																			
Δεκ-2012																			
Σεπ-2013	33.671,44	22,01	0,30	0,05	3,99	3,39	0,17	7,83	15,82	0,00	53,56	0,30	17,22	21,31	5,66	0,00	44,50	1,93	
Οκτ-2013	39.618,95	21,48	0,30	0,06	3,88	3,83	0,15	7,25	13,22	0,00	50,17	0,28	18,68	23,05	6,01	0,00	48,02	1,81	
Νοε-2013	38.565,51	21,48	0,29	0,06	3,83	4,12	0,15	6,36	13,31	0,00	49,60	0,28	20,31	23,17	4,75	0,00	48,52	1,89	
Δεκ-2013	37.484,78	20,05	0,28	0,05	3,89	4,49	0,22	6,49	12,96	0,00	48,42	0,28	21,63	23,49	4,23	0,00	49,63	1,95	
Ιαν-2014	38.584,66	19,97	0,27	0,06	3,67	4,42	0,13	7,39	12,22	0,00	48,13	0,27	21,53	23,85	4,29	0,00	49,92	1,95	
Φεβ-2014	42.823,62	19,62	0,28	0,05	3,73	4,08	0,15	6,50	12,08	0,00	46,49	0,26	22,09	24,89	4,31	0,00	51,55	1,96	
Μαρ-2014	45.078,95	19,13	0,25	0,05	3,58	4,07	0,14	6,23	11,72	0,00	45,17	0,25	21,85	26,35	4,42	0,00	52,87	1,97	
Απρ-2014	43.550,48	18,56	0,25	0,05	3,49	3,57	0,13	6,01	11,23	0,00	43,29	0,24	21,36	28,71	4,50	0,00	54,81	1,90	
Μαϊ-2014	49.931,88	16,78	0,25	0,05	3,23	2,93	0,11	5,00	9,56	0,00	37,91	0,30	20,57	34,30	5,27	0,00	60,44	1,64	
Ιουν-2014	50.119,90	16,86	0,23	0,04	3,19	2,53	0,14	5,01	9,74	0,00	37,74	0,30	20,76	34,41	5,11	0,00	60,58	1,68	
Ιουλ-2014	48.299,88	17,11	0,23	0,05	3,20	2,10	0,14	5,15	9,90	0,00	37,88	0,29	20,70	34,22	5,22	0,00	60,43	1,69	
Αυγ-2014	48.031,78	16,87	0,24	0,05	3,17	1,89	0,13	5,05	9,89	0,00	37,29	0,28	22,70	36,02	2,02	0,00	61,03	1,68	
Σεπ-2014	44.123,11	16,97	0,23	0,04	3,08	2,35	0,11	5,14	9,46	0,00	37,39	0,29	22,62	35,96	2,06	0,00	60,93	1,69	



Ποσοστιαία Συμμετοχή επί της Κεφαλαιοποίησης για τις Μετοχές της Κύριας Αγοράς

Ημερομηνία	Κεφαλαιοποίηση (σε εκατ. €)	Ημεδαποί Επενδυτές										Αλλοδαποί Επενδυτές					Λοιποί	Ταμείο Χρηματοπιστωτικής Σταθερότητας		
		Ιδιώτες Ημεδαποί	Ιδιωτικές Χρηματοοικονομικές						Ιδιωτικές μη Χρηματοοικονομικές	Δημόσιος Τομέας	Λοιποί Ημεδαποί Επενδυτές	Σύνολο Ημεδαπών Επενδυτών	Ιδιώτες - Αλλοδαποί	Νομικά Πρόσωπα	Θεσμικοί Επενδυτές	Λοιπά Νομικά Πρόσωπα			Λοιποί Αλλοδαποί Επενδυτές	Σύνολο Αλλοδαπών Επενδυτών
			Ασφ. Εταιρ. & Συντάξοδοι. Κεφάλαια	Εταιρείες Επενδύσεων	Αμοβαία Κεφάλαια	Χρηματοπιστωτικά Ιδρύματα	Λοιπά Ιδιωτικών Χρηματοοικονομικών													
Δεκ-2011	24.440,85	20,12	0,30	0,05	3,07	2,57	0,22	5,63	14,70	0,00	46,64	0,61	12,26	35,90	3,32	0,00	52,09	1,27		
Δεκ-2012	31.569,91	20,35	0,26	0,05	3,46	2,30	0,18	6,56	12,99	0,00	46,15	0,37	13,83	32,52	5,44	0,00	52,16	1,69		
Σεπ-2013	48.582,82	13,04	0,20	0,04	2,70	1,55	0,11	4,55	10,39	0,00	32,57	0,16	10,66	14,03	3,68	0,00	28,53	1,29	37,61	
Οκτ-2013	59.348,05	12,41	0,19	0,04	2,53	1,50	0,09	4,09	8,35	0,00	29,21	0,14	11,44	14,78	3,79	0,00	30,15	1,17	39,46	
Νοε-2013	59.732,82	11,88	0,18	0,03	2,41	1,43	0,09	3,33	8,12	0,00	27,48	0,14	12,02	14,31	2,85	0,00	29,32	1,18	42,02	
Δεκ-2013	56.824,00	11,68	0,18	0,03	2,51	1,46	0,13	3,59	8,06	0,00	27,64	0,14	13,66	14,93	2,64	0,00	31,37	1,25	39,74	
Ιαν-2014	57.204,58	11,72	0,18	0,04	2,42	1,34	0,08	4,15	7,74	0,00	27,67	0,12	13,87	15,47	2,66	0,00	32,13	1,28	38,92	
Φεβ-2014	63.795,59	11,64	0,18	0,04	2,45	1,30	0,09	3,61	7,66	0,00	26,98	0,12	14,25	16,18	2,69	0,00	33,24	1,29	38,50	
Μαρ-2014	66.465,62	11,41	0,16	0,03	2,38	1,33	0,09	3,53	7,51	0,00	26,45	0,12	14,23	17,35	2,81	0,00	34,51	1,30	37,74	
Απρ-2014	61.073,50	11,65	0,17	0,04	2,44	1,16	0,09	3,53	7,54	0,00	26,61	0,13	14,62	19,93	3,01	0,00	37,68	1,32	34,38	
Μαί-2014	67.366,12	10,84	0,18	0,03	2,35	0,99	0,07	3,03	6,66	0,00	24,15	0,17	14,70	24,91	3,73	0,00	43,51	1,19	31,15	
Ιουν-2014	66.295,19	11,07	0,16	0,03	2,36	0,82	0,10	3,08	6,93	0,00	24,56	0,17	15,08	25,50	3,69	0,00	44,44	1,24	29,77	
Ιουλ-2014	63.175,23	11,32	0,17	0,03	2,40	0,84	0,10	3,22	7,11	0,00	25,20	0,17	15,19	25,62	3,82	0,00	44,80	1,26	28,75	
Αυγ-2014	63.586,42	11,04	0,18	0,03	2,34	0,81	0,09	3,10	7,02	0,00	24,61	0,16	16,50	26,67	1,37	0,00	44,69	1,23	29,46	
Σεπ-2014	57.837,17	11,10	0,17	0,03	2,30	0,88	0,08	3,10	6,72	0,00	24,39	0,16	16,57	26,84	1,42	0,00	44,98	1,25	29,38	

Ποσοστιαία Συμμετοχή επί της Κεφαλαιοποίησης για τις Μετοχές της Κύριας Αγοράς (χωρίς ΤΧΣ)

Ημερομηνία	Συνολική Κεφαλαιοποίηση (σε εκατ. €)	Ημεδαποί Επενδυτές										Αλλοδαποί Επενδυτές					Λοιποί		
		Ιδιώτες Ημεδαποί	Ιδιωτικές Χρηματοοικονομικές						Ιδιωτικές μη Χρηματοοικονομικές	Δημόσιος Τομέας	Λοιποί Ημεδαποί Επενδυτές	Σύνολο Ημεδαπών Επενδυτών	Ιδιώτες - Αλλοδαποί	Νομικά Πρόσωπα	Θεσμικοί Επενδυτές	Λοιπά Νομικά Πρόσωπα		Λοιποί Αλλοδαποί Επενδυτές	Σύνολο Αλλοδαπών Επενδυτών
			Ασφ. Εταιρ. & Συντάξοδοι. Κεφάλαια	Εταιρείες Επενδύσεων	Αμοβαία Κεφάλαια	Χρηματοπιστωτικά Ιδρύματα	Λοιπά Ιδιωτικών Χρηματοοικονομικών												
Δεκ-2011																			
Δεκ-2012																			
Σεπ-2013	30.312,32	20,90	0,32	0,06	4,33	2,48	0,18	7,29	16,65	0,00	52,21	0,25	17,09	22,49	5,90	0,00	45,73	2,07	
Οκτ-2013	35.927,33	20,50	0,32	0,07	4,18	2,48	0,16	6,76	13,80	0,00	48,26	0,23	18,90	24,41	6,26	0,00	49,81	1,93	
Νοε-2013	34.630,38	20,49	0,31	0,06	4,16	2,46	0,15	5,74	14,01	0,00	47,39	0,24	20,73	24,68	4,91	0,00	50,56	2,04	
Δεκ-2013	34.239,32	19,38	0,29	0,06	4,16	2,42	0,22	5,96	13,37	0,00	45,86	0,23	22,67	24,78	4,38	0,00	52,06	2,07	
Ιαν-2014	34.941,32	19,19	0,29	0,06	3,97	2,20	0,13	6,79	12,67	0,00	45,31	0,20	22,71	25,32	4,36	0,00	52,60	2,10	
Φεβ-2014	39.237,19	18,93	0,29	0,06	3,98	2,12	0,15	5,87	12,46	0,00	43,86	0,19	23,17	26,31	4,37	0,00	54,04	2,09	
Μαρ-2014	41.382,71	18,33	0,26	0,05	3,82	2,13	0,15	5,67	12,07	0,00	42,48	0,19	22,85	27,87	4,51	0,00	55,43	2,09	
Απρ-2014	40.074,00	17,75	0,26	0,06	3,71	1,77	0,14	5,38	11,50	0,00	40,55	0,19	22,28	30,38	4,58	0,00	57,43	2,01	
Μαί-2014	46.382,48	15,74	0,26	0,05	3,41	1,44	0,11	4,40	9,67	0,00	35,08	0,25	21,35	36,18	5,41	0,00	63,20	1,72	
Ιουν-2014	46.559,16	15,76	0,23	0,05	3,36	1,17	0,14	4,39	9,86	0,00	34,96	0,25	21,47	36,31	5,25	0,00	63,27	1,76	
Ιουλ-2014	45.014,07	15,89	0,24	0,05	3,36	1,19	0,14	4,52	9,98	0,00	35,36	0,24	21,32	35,96	5,36	0,00	62,88	1,76	
Αυγ-2014	44.855,94	15,65	0,25	0,05	3,32	1,14	0,13	4,39	9,95	0,00	34,89	0,23	23,38	37,80	1,95	0,00	63,36	1,75	
Σεπ-2014	40.844,57	15,71	0,24	0,05	3,26	1,25	0,11	4,39	9,52	0,00	34,53	0,23	23,46	38,00	2,01	0,00	63,70	1,77	



Ποσοστιαία Συμμετοχή επί της Κεφαλαιοποίησης για τις Μετοχές του Δείκτη FTSE/Athex Large Cap

Ημερομηνία	Κεφαλαιοποίηση (σε εκατ. €)	Ημεδαποί Επενδυτές										Αλλοδαποί Επενδυτές					Λοιποί	Ταμείο Χρηματοπιστωτικής Σταθερότητας		
		Ιδιώτες Ημεδαποί	Ιδιωτικές Χρηματοοικονομικές						Ιδιωτικές μη Χρηματοοικονομικές	Δημόσιος Τομέας	Λοιποί Ημεδαποί Επενδυτές	Σύνολο Ημεδαπών Επενδυτών	Ιδιώτες - Αλλοδαποί	Νομικά Πρόσωπα	Θεσμικοί Επενδυτές	Λοιπά Νομικά Πρόσωπα			Λοιποί Αλλοδαποί Επενδυτές	Σύνολο Αλλοδαπών Επενδυτών
			Ασφ. Εταιρ. & Συναξάρια Κεφάλαια	Εταιρείες Επενδύσεων	Αμοιβαία Κεφάλαια	Χρηματοπιστωτικά Ιδρύματα	Λοιπά Ιδιωτικών Χρηματοοικονομικών													
Δεκ-2011	18.776,29	15,31	0,31	0,02	2,96	1,43	0,25	2,97	13,82	0,00	37,06	0,68	14,00	43,18	3,81	0,00	61,67	1,28		
Δεκ-2012	25.595,27	16,04	0,28	0,03	3,53	1,86	0,20	4,48	12,69	0,00	39,11	0,39	15,39	37,41	6,07	0,00	59,27	1,62		
Σεπ-2013	41.680,85	9,62	0,20	0,02	2,71	1,42	0,12	3,68	10,77	0,00	28,55	0,16	11,69	15,19	3,90	0,00	30,94	1,17	39,33	
Οκτ-2013	50.885,22	9,26	0,19	0,03	2,54	1,37	0,10	3,26	8,49	0,00	25,25	0,14	12,63	16,11	4,06	0,00	32,95	1,06	40,74	
Νοε-2013	51.275,65	9,15	0,18	0,02	2,47	1,34	0,10	3,05	8,26	0,00	24,58	0,14	12,72	15,67	3,01	0,00	31,54	1,07	42,81	
Δεκ-2013	48.277,66	9,15	0,18	0,02	2,58	1,39	0,15	3,30	8,33	0,00	25,09	0,14	13,67	16,46	2,67	0,00	32,94	1,15	40,82	
Ιαν-2014	48.902,80	9,07	0,18	0,03	2,45	1,26	0,09	3,92	7,97	0,00	24,96	0,12	13,80	16,92	2,67	0,00	33,51	1,17	40,36	
Φεβ-2014	54.900,45	9,03	0,18	0,03	2,47	1,23	0,10	3,30	7,86	0,00	24,19	0,12	14,22	17,61	2,71	0,00	34,66	1,16	39,99	
Μαρ-2014	57.503,14	8,84	0,16	0,02	2,37	1,26	0,10	3,21	7,70	0,00	23,67	0,12	14,12	18,86	2,84	0,00	35,93	1,16	39,24	
Απρ-2014	52.879,92	8,93	0,17	0,03	2,41	1,09	0,10	3,22	7,74	0,00	23,68	0,12	14,57	21,73	3,04	0,00	39,47	1,18	35,67	
Μαϊ-2014	55.527,16	8,69	0,18	0,03	2,33	0,96	0,09	2,87	7,16	0,00	22,30	0,18	14,13	24,77	3,56	0,00	42,64	1,11	33,94	
Ιουν-2014	60.217,81	8,48	0,16	0,02	2,25	0,72	3,29	2,44	6,74	0,00	24,11	0,16	14,43	26,98	3,68	0,00	45,26	1,05	29,58	
Ιουλ-2014	56.908,08	8,68	0,16	0,02	2,26	0,80	3,18	2,45	6,97	0,00	24,53	0,15	14,54	27,12	3,78	0,00	45,59	1,05	28,84	
Αυγ-2014	57.503,44	8,43	0,17	0,02	2,21	0,76	3,03	2,32	6,90	0,00	23,84	0,14	15,81	28,19	1,34	0,00	45,48	1,03	29,65	
Σεπ-2014	50.625,77	8,73	0,17	0,02	2,24	0,87	0,09	2,39	6,86	0,00	21,36	0,15	16,33	29,31	1,43	0,00	47,22	1,07	30,36	

Ποσοστιαία Συμμετοχή επί της Κεφαλαιοποίησης για τις Μετοχές του Δείκτη FTSE/Athex Large Cap (χωρίς ΤΧΣ)

Ημερομηνία	Συνολική Κεφαλαιοποίηση (σε εκατ. €)	Ημεδαποί Επενδυτές										Αλλοδαποί Επενδυτές					Λοιποί		
		Ιδιώτες Ημεδαποί	Ιδιωτικές Χρηματοοικονομικές						Ιδιωτικές μη Χρηματοοικονομικές	Δημόσιος Τομέας	Λοιποί Ημεδαποί Επενδυτές	Σύνολο Ημεδαπών Επενδυτών	Ιδιώτες - Αλλοδαποί	Νομικά Πρόσωπα	Θεσμικοί Επενδυτές	Λοιπά Νομικά Πρόσωπα		Λοιποί Αλλοδαποί Επενδυτές	Σύνολο Αλλοδαπών Επενδυτών
			Ασφ. Εταιρ. & Συναξάρια Κεφάλαια	Εταιρείες Επενδύσεων	Αμοιβαία Κεφάλαια	Χρηματοπιστωτικά Ιδρύματα	Λοιπά Ιδιωτικών Χρηματοοικονομικών												
Δεκ-2011																			
Δεκ-2012																			
Σεπ-2013	25.286,07	15,86	0,33	0,04	4,47	2,35	0,20	6,07	17,75	0,00	47,07	0,26	19,27	25,04	6,43	0,00	51,00	1,93	
Οκτ-2013	30.154,91	15,63	0,32	0,05	4,29	2,32	0,17	5,50	14,33	0,00	42,62	0,24	21,32	27,19	6,85	0,00	55,59	1,79	
Νοε-2013	29.324,09	16,00	0,31	0,04	4,33	2,34	0,17	5,34	14,44	0,00	42,98	0,25	22,24	27,40	5,26	0,00	55,15	1,88	
Δεκ-2013	28.573,03	15,46	0,30	0,04	4,36	2,34	0,26	5,57	14,07	0,00	42,40	0,24	23,10	27,81	4,50	0,00	55,66	1,94	
Ιαν-2014	29.165,46	15,21	0,29	0,04	4,11	2,11	0,15	6,57	13,37	0,00	41,86	0,20	23,13	28,37	4,48	0,00	56,19	1,95	
Φεβ-2014	32.946,08	15,04	0,30	0,04	4,12	2,04	0,17	5,49	13,09	0,00	40,31	0,20	23,70	29,34	4,51	0,00	57,75	1,94	
Μαρ-2014	34.940,94	14,54	0,27	0,04	3,90	2,08	0,17	5,28	12,68	0,00	38,95	0,19	23,23	31,04	4,67	0,00	59,14	1,91	
Απρ-2014	34.015,73	13,88	0,27	0,04	3,75	1,69	0,15	5,00	12,03	0,00	36,81	0,19	22,65	33,79	4,73	0,00	61,35	1,83	
Μαϊ-2014	36.678,82	13,15	0,27	0,04	3,53	1,46	0,13	4,35	10,84	0,00	33,76	0,27	21,39	37,49	5,39	0,00	64,56	1,68	
Ιουν-2014	42.403,56	12,04	0,23	0,03	3,20	1,03	4,68	3,47	9,57	0,00	34,24	0,23	20,50	38,32	5,22	0,00	64,27	1,49	
Ιουλ-2014	40.496,83	12,19	0,23	0,03	3,18	1,12	4,47	3,45	9,79	0,00	34,46	0,21	20,43	38,11	5,31	0,00	64,06	1,47	
Αυγ-2014	38.772,96	12,51	0,25	0,03	3,28	1,12	0,15	3,44	10,23	0,00	31,02	0,21	23,45	41,80	1,99	0,00	67,46	1,52	
Σεπ-2014	35.258,09	12,54	0,24	0,03	3,21	1,24	0,13	3,43	9,85	0,00	30,67	0,22	23,45	42,08	2,05	0,00	67,80	1,53	



Ποσοστιαία Συμμετοχή επί της Κεφαλαιοποίησης για τις Μετοχές του Δείκτη FTSE/Athex Mid Cap

Ημερομηνία	Κεφαλαιοποίηση (σε εκατ. €)	Ημεδαποί Επενδυτές										Αλλοδαποί Επενδυτές					Λοιποί	Ταμείο Χρηματοπιστωτικής Σταθερότητας		
		Ιδιώτες Ημεδαποί	Ιδιωτικές Χρηματοοικονομικές						Ιδιωτικές μη Χρηματοοικονομικές	Δημόσιος Τομέας	Λοιποί Ημεδαποί Επενδυτές	Σύνολο Ημεδαπών Επενδυτών	Ιδιώτες - Αλλοδαποί	Νομικά Πρόσωπα	Θεσμικοί Επενδυτές	Λοιπά Νομικά Πρόσωπα			Λοιποί Αλλοδαποί Επενδυτές	Σύνολο Αλλοδαπών Επενδυτών
			Ασφ. Εταιρ. & Συνάφισοτ. Κεφάλαια	Εταιρείες Επενδύσεων	Αμοιβαία Κεφάλαια	Χρηματοπιστωτικά Ιδρύματα	Λοιπά Ιδιωτικών Χρηματοοικονομικών	Σύνολο												
Δεκ-2011	2.666,07	27,43	0,16	0,08	4,66	5,99	0,18	19,26	15,17	0,00	72,93	0,58	7,10	16,21	1,46	0,00	25,34	1,73		
Δεκ-2012	2.303,73	26,60	0,12	0,10	4,56	6,04	0,13	20,33	17,50	0,00	75,38	0,37	4,11	15,65	1,10	0,00	21,23	3,39		
Σεπ-2013	4.187,84	18,24	0,15	0,09	3,09	2,02	0,04	7,52	10,60	0,00	41,76	0,12	3,44	6,18	1,32	0,00	11,06	2,39	44,79	
Οκτ-2013	5.367,62	16,85	0,20	0,08	2,70	1,84	0,03	6,84	9,62	0,00	38,16	0,11	2,90	5,38	1,32	0,00	9,70	2,02	50,12	
Νοε-2013	5.547,58	14,46	0,17	0,07	2,05	1,35	0,03	3,34	9,00	0,00	30,46	0,09	5,27	4,32	1,04	0,00	10,72	2,02	56,80	
Δεκ-2013	5.453,40	13,44	0,15	0,08	2,27	1,30	0,03	3,54	8,20	0,00	29,01	0,10	10,29	4,50	1,18	0,00	16,06	2,12	52,81	
Ιαν-2014	5.008,63	14,40	0,15	0,08	2,40	1,16	0,03	3,60	8,35	0,00	30,18	0,11	10,66	5,02	1,24	0,00	17,03	2,36	50,43	
Φεβ-2014	5.398,17	15,19	0,15	0,08	2,50	1,07	0,03	3,75	8,45	0,00	31,21	0,11	11,24	5,55	1,37	0,00	18,26	2,29	48,24	
Μαρ-2014	5.396,19	15,81	0,12	0,08	2,59	0,90	0,03	3,67	8,27	0,00	31,47	0,12	11,91	5,86	1,39	0,00	19,28	2,54	46,71	
Απρ-2014	4.794,58	16,88	0,09	0,08	2,76	0,75	0,03	3,61	8,46	0,00	32,66	0,13	12,08	6,46	1,52	0,00	20,19	2,61	44,54	

Ποσοστιαία Συμμετοχή επί της Κεφαλαιοποίησης για τις Μετοχές του Δείκτη FTSE/Athex Mid Cap (χωρίς ΤΧΣ)

Ημερομηνία	Συνολική Κεφαλαιοποίηση (σε εκατ. €)	Ημεδαποί Επενδυτές										Αλλοδαποί Επενδυτές					Λοιποί		
		Ιδιώτες Ημεδαποί	Ιδιωτικές Χρηματοοικονομικές						Ιδιωτικές μη Χρηματοοικονομικές	Δημόσιος Τομέας	Λοιποί Ημεδαποί Επενδυτές	Σύνολο Ημεδαπών Επενδυτών	Ιδιώτες - Αλλοδαποί	Νομικά Πρόσωπα	Θεσμικοί Επενδυτές	Λοιπά Νομικά Πρόσωπα		Λοιποί Αλλοδαποί Επενδυτές	Σύνολο Αλλοδαπών Επενδυτών
			Ασφ. Εταιρ. & Συνάφισοτ. Κεφάλαια	Εταιρείες Επενδύσεων	Αμοιβαία Κεφάλαια	Χρηματοπιστωτικά Ιδρύματα	Λοιπά Ιδιωτικών Χρηματοοικονομικών	Σύνολο											
Δεκ-2011																			
Δεκ-2012																			
Σεπ-2013	2.312,13	33,03	0,28	0,16	5,60	3,66	0,07	13,62	19,21	0,00	75,64	0,21	6,23	11,20	2,39	0,00	20,03	4,33	
Οκτ-2013	2.677,20	33,78	0,41	0,15	5,41	3,69	0,07	13,71	19,29	0,00	76,50	0,22	5,81	10,78	2,64	0,00	19,45	4,05	
Νοε-2013	2.396,70	33,46	0,39	0,15	4,75	3,11	0,06	7,74	20,84	0,00	70,51	0,22	12,19	9,99	2,42	0,00	24,81	4,67	
Δεκ-2013	2.573,34	28,48	0,32	0,16	4,81	2,77	0,06	7,49	17,39	0,00	61,47	0,21	21,81	9,53	2,49	0,00	34,04	4,49	
Ιαν-2014	2.482,71	29,05	0,30	0,16	4,84	2,35	0,06	7,27	16,85	0,00	60,88	0,22	21,50	10,13	2,51	0,00	34,36	4,77	
Φεβ-2014	2.794,13	29,34	0,29	0,15	4,83	2,06	0,06	7,25	16,33	0,00	60,30	0,21	21,71	10,71	2,65	0,00	35,28	4,42	
Μαρ-2014	2.875,48	29,67	0,23	0,15	4,86	1,68	0,06	6,88	15,52	0,00	59,06	0,22	22,35	11,00	2,62	0,00	36,18	4,77	
Απρ-2014	2.659,27	30,44	0,17	0,15	4,97	1,35	0,06	6,50	15,25	0,00	58,89	0,24	21,78	11,64	2,74	0,00	36,41	4,70	
Μαϊ-2014	3.002,12	26,98	0,15	0,13	4,76	2,03	0,05	7,54	13,26	0,00	54,90	0,10	26,74	12,01	2,24	0,00	41,09	4,01	
Ιουν-2014	3.118,70	21,82	0,18	0,12	4,85	1,11	0,05	11,84	13,72	0,00	53,69	0,41	22,07	17,31	2,32	0,00	42,12	4,20	
Ιουλ-2014	3.192,99	21,01	0,18	0,12	5,03	0,31	0,05	10,84	13,29	0,00	50,83	0,47	21,32	19,86	3,19	0,00	44,84	4,32	
Αυγ-2014	3.045,70	21,30	0,18	0,12	5,04	0,31	0,04	10,89	13,02	0,00	50,89	0,45	22,54	20,68	0,93	0,00	44,60	4,51	
Σεπ-2014	2.772,07	20,87	0,15	0,11	5,02	0,29	0,03	11,54	11,76	0,00	49,76	0,42	23,40	20,78	0,90	0,00	45,51	4,73	

Σημείωση : από 08/05/2014 η Τράπεζα EUROBANK ERGASIAS δεν συμμετέχει στην σύνθεση του Δείκτη FTSE/Athex Mid Cap, οπότε δεν υπάρχει και συμμετοχή του ΤΧΣ στον συγκεκριμένο δείκτη



Ποσοστιαία Συμμετοχή επί της Κεφαλαιοποίησης για τις Μετοχές του Δείκτη FTSE/Athex Mid-Small Cap Θεμελιωδών Μεγεθών

Ημερομηνία	Κεφαλαιοποίηση (σε εκατ. €)	Ημεδαποί Επενδυτές										Αλλοδαποί Επενδυτές					Λοιποί		
		Ιδιώτες Ημεδαποί	Ιδιωτικές Χρηματοοικονομικές						Ιδιωτικές μη Χρηματοοικονομικές	Δημόσιος Τομέας	Λοιποί Ημεδαποί Επενδυτές	Σύνολο Ημεδαπών Επενδυτών	Ιδιώτες - Αλλοδαποί	Νομικά Πρόσωπα	Θεσμικοί Επενδυτές	Λοιπά Νομικά Πρόσωπα	Λοιποί Αλλοδαποί Επενδυτές	Σύνολο Αλλοδαπών Επενδυτών	Σύνολο
			Ασφ. Εταιρ. & Συνταξιοδοτ. Κεφάλαια	Εταιρείες Επενδύσεων	Αμοιβαία Κεφάλαια	Χρηματοπιστωτικά Ιδρύματα	Λοιπά Ιδιωτικών Χρηματοοικονομικών												
Δεκ-2011																			
Δεκ-2012	846,60	61,79	0,07	0,25	2,55	0,07	0,02	1,95	0,01	0,00	66,71	0,22	16,84	14,09	1,10	0,00	32,25	1,04	
Σεπ-2013	931,22	69,54	0,02	0,15	2,04	0,32	0,05	18,60	0,03	0,00	90,75	0,07	3,57	2,25	2,16	0,00	8,04	1,21	
Οκτ-2013	996,07	69,83	0,03	0,17	2,16	0,27	0,04	18,29	0,03	0,00	90,81	0,08	3,54	2,21	2,13	0,00	7,95	1,24	
Νοε-2013	973,55	70,11	0,03	0,17	2,11	0,24	0,04	2,38	0,03	0,00	75,11	0,07	20,40	2,20	0,96	0,00	23,63	1,26	
Δεκ-2013	936,25	61,41	0,03	0,16	2,22	0,24	0,04	2,49	0,03	0,00	66,61	0,07	29,02	2,35	1,01	0,00	32,45	0,94	
Ιαν-2014	927,98	61,52	0,02	0,17	2,26	0,27	0,04	2,59	0,03	0,00	66,88	0,07	28,52	2,52	1,02	0,00	32,13	0,99	
Φεβ-2014	1.006,60	59,37	0,02	0,15	2,24	0,22	0,04	2,64	0,03	0,00	64,71	0,08	29,39	2,54	1,04	0,00	33,05	2,25	
Μαρ-2014	1.079,01	58,94	0,02	0,15	2,26	0,22	0,04	2,56	0,03	0,00	64,21	0,08	29,69	2,65	1,03	0,00	33,46	2,34	
Απρ-2014	1.008,29	59,66	0,02	0,15	2,20	0,22	0,04	2,49	0,02	0,00	64,80	0,08	29,08	2,61	1,11	0,00	32,87	2,33	
Μαϊ-2014	969,11	59,78	0,02	0,15	2,19	0,21	0,04	2,45	0,02	0,00	64,86	0,08	28,99	2,61	1,13	0,00	32,81	2,33	
Ιουν-2014	888,41	66,65	0,13	0,17	3,10	0,61	0,04	2,09	0,01	0,00	72,80	0,10	19,98	2,01	2,93	0,00	25,03	2,17	
Ιουλ-2014	879,62	66,72	0,13	0,17	3,05	0,61	0,04	2,08	0,01	0,00	72,82	0,10	19,74	2,08	3,06	0,00	24,98	2,20	
Αυγ-2014	864,76	66,65	0,13	0,17	3,13	0,62	0,04	2,09	0,01	0,00	72,85	0,10	21,69	2,09	1,05	0,00	24,93	2,22	
Σεπ-2014	817,57	67,21	0,12	0,17	3,07	0,61	0,04	2,08	0,02	0,00	73,31	0,10	21,08	2,09	1,07	0,00	24,34	2,35	

Σημείωση : Ο δείκτης FTSE/Athex Mid-Small Cap Θεμελιωδών Μεγεθών εισήχθη στο Χ.Α. στις 29/10/2012



Ποσοστιαία Συμμετοχή επί της Κεφαλαιοποίησης για τις Μετοχές του Δείκτη FTSE/Athex Δείκτης Αγοράς																			
Ημερομηνία	Κεφαλαιοποίηση (σε εκατ. €)	Ημεδαποί Επενδυτές							Αλλοδαποί Επενδυτές					Λοιποί	Ταμείο Χρηματοπιστωτικής Σταθερότητας				
		Ιδιώτες Ημεδαποί	Ιδιωτικές Χρηματοοικονομικές					Ιδιωτικές μη Χρηματοοικονομικές	Δημόσιος Τομέας	Λοιποί Ημεδαποί Επενδυτές	Σύνολο Ημεδαπών Επενδυτών	Ιδιώτες - Αλλοδαποί	Νομικά Πρόσωπα			Θεσμικοί Επενδυτές	Λοιπά Νομικά Πρόσωπα	Λοιποί Αλλοδαποί Επενδυτές	Σύνολο Αλλοδαπών Επενδυτών
			Ασφ. Εταιρ. & Συναφθοδ. Κεφάλαια	Εταιρείες Επενδύσεων	Αμοιβαία Κεφάλαια	Χρηματοπιστωτικά Ιδρύματα	Λοιπά Ιδιωτικών Χρηματοοικονομικών												
Δεκ-2011	21.605,47	17,17	0,29	0,03	3,15	1,98	0,24	5,13	13,88	0,00	41,87	0,67	13,07	39,55	3,50	0,00	56,79	1,34	
Δεκ-2012	28.042,02	17,17	0,27	0,04	3,59	2,20	0,20	5,88	13,02	0,00	42,36	0,39	14,40	35,44	5,64	0,00	55,88	1,76	
Σεπ-2013	46.544,72	11,32	0,20	0,03	2,74	1,51	0,11	4,10	10,60	0,00	30,62	0,16	10,83	14,21	3,64	0,00	28,83	1,29	39,25
Οκτ-2013	57.002,31	10,80	0,19	0,04	2,56	1,46	0,10	3,68	8,49	0,00	27,31	0,14	11,60	14,93	3,78	0,00	30,44	1,16	41,09
Νοε-2013	57.444,63	10,32	0,18	0,03	2,43	1,38	0,09	3,16	8,24	0,00	25,84	0,14	11,91	14,43	2,81	0,00	29,29	1,18	43,70
Δεκ-2013	54.469,64	10,41	0,17	0,03	2,54	1,42	0,14	3,40	8,20	0,00	26,32	0,14	13,24	15,08	2,51	0,00	30,97	1,26	41,46
Ιαν-2014	54.684,82	10,41	0,17	0,04	2,44	1,29	0,08	3,96	7,90	0,00	26,29	0,12	13,42	15,63	2,54	0,00	31,71	1,29	40,71
Φεβ-2014	61.070,59	10,30	0,18	0,03	2,47	1,25	0,09	3,42	7,81	0,00	25,56	0,12	13,87	16,35	2,59	0,00	32,93	1,30	40,21
Μαρ-2014	63.698,97	10,12	0,16	0,03	2,38	1,28	0,09	3,33	7,66	0,00	25,05	0,12	13,87	17,56	2,71	0,00	34,26	1,31	39,38
Απρ-2014	58.422,55	10,29	0,17	0,04	2,43	1,10	0,09	3,33	7,70	0,00	25,15	0,12	14,31	20,24	2,91	0,00	37,58	1,33	35,92
Μαϊ-2014	65.267,77	9,70	0,18	0,03	2,35	0,97	0,08	2,91	6,71	0,00	22,93	0,17	14,61	25,32	3,64	0,00	43,74	1,18	32,15
Ιουν-2014	64.214,25	9,89	0,16	0,03	2,37	0,81	0,10	3,00	6,99	0,00	23,35	0,17	14,73	26,18	3,59	0,00	44,68	1,24	30,73
Ιουλ-2014	60.954,81	10,10	0,17	0,03	2,40	0,84	0,10	3,00	7,20	0,00	23,84	0,17	14,82	26,40	3,72	0,00	45,11	1,26	29,79
Αυγ-2014	61.413,87	9,84	0,17	0,03	2,34	0,80	0,10	2,90	7,11	0,00	23,29	0,16	16,06	27,45	1,31	0,00	44,98	1,23	30,50
Σεπ-2014	55.830,81	9,89	0,17	0,03	2,30	0,88	0,08	2,90	6,80	0,00	23,05	0,16	16,11	27,64	1,35	0,00	45,26	1,25	30,44

Ποσοστιαία Συμμετοχή επί της Κεφαλαιοποίησης για τις Μετοχές του Δείκτη FTSE/Athex Δείκτης Αγοράς (χωρίς ΤΧΣ)																			
Ημερομηνία	Συνολική Κεφαλαιοποίηση (σε εκατ. €)	Ημεδαποί Επενδυτές							Αλλοδαποί Επενδυτές					Λοιποί					
		Ιδιώτες Ημεδαποί	Ιδιωτικές Χρηματοοικονομικές					Ιδιωτικές μη Χρηματοοικονομικές	Δημόσιος Τομέας	Λοιποί Ημεδαποί Επενδυτές	Σύνολο Ημεδαπών Επενδυτών	Ιδιώτες - Αλλοδαποί	Νομικά Πρόσωπα		Θεσμικοί Επενδυτές	Λοιπά Νομικά Πρόσωπα	Λοιποί Αλλοδαποί Επενδυτές	Σύνολο Αλλοδαπών Επενδυτών	
			Ασφ. Εταιρ. & Συναφθοδ. Κεφάλαια	Εταιρείες Επενδύσεων	Αμοιβαία Κεφάλαια	Χρηματοπιστωτικά Ιδρύματα	Λοιπά Ιδιωτικών Χρηματοοικονομικών												
Δεκ-2011																			
Δεκ-2012																			
Σεπ-2013	28.274,23	18,64	0,33	0,06	4,51	2,49	0,19	6,76	17,45	0,00	50,41	0,26	17,83	23,39	6,00	0,00	47,46	2,12	
Οκτ-2013	33.581,58	18,34	0,33	0,06	4,34	2,48	0,16	6,24	14,41	0,00	46,35	0,24	19,68	25,34	6,41	0,00	51,68	1,97	
Νοε-2013	32.342,20	18,33	0,32	0,06	4,31	2,45	0,16	5,62	14,64	0,00	45,90	0,24	21,15	25,63	5,00	0,00	52,02	2,09	
Δεκ-2013	31.884,96	17,78	0,30	0,06	4,34	2,42	0,24	5,81	14,01	0,00	44,96	0,24	22,62	25,75	4,29	0,00	52,90	2,14	
Ιαν-2014	32.421,56	17,56	0,29	0,06	4,11	2,18	0,14	6,68	13,32	0,00	44,35	0,21	22,63	26,36	4,28	0,00	53,48	2,17	
Φεβ-2014	36.512,18	17,23	0,30	0,06	4,12	2,10	0,16	5,72	13,06	0,00	42,75	0,20	23,20	27,35	4,33	0,00	55,08	2,17	
Μαρ-2014	38.616,06	16,69	0,27	0,05	3,92	2,11	0,16	5,50	12,63	0,00	41,33	0,19	22,88	28,96	4,47	0,00	56,51	2,16	
Απρ-2014	37.423,05	16,07	0,26	0,06	3,79	1,72	0,14	5,20	12,02	0,00	39,27	0,19	22,34	31,59	4,54	0,00	58,66	2,07	
Μαϊ-2014	44.284,13	14,30	0,26	0,05	3,46	1,43	0,11	4,28	9,89	0,00	33,79	0,25	21,54	37,31	5,37	0,00	64,47	1,74	
Ιουν-2014	44.478,22	14,28	0,23	0,04	3,42	1,17	0,14	4,32	10,09	0,00	33,72	0,25	21,27	37,80	5,18	0,00	64,50	1,78	
Ιουλ-2014	42.793,65	14,38	0,24	0,04	3,42	1,19	0,15	4,28	10,26	0,00	33,96	0,24	21,12	37,60	5,30	0,00	64,25	1,79	
Αυγ-2014	42.683,39	14,16	0,25	0,04	3,37	1,15	0,14	4,17	10,23	0,00	33,51	0,23	23,10	39,50	1,88	0,00	64,71	1,78	
Σεπ-2014	38.838,21	14,21	0,24	0,04	3,31	1,26	0,12	4,17	9,78	0,00	33,13	0,23	23,16	39,74	1,94	0,00	65,07	1,80	



Ποσοστιαία Συμμετοχή επί της Κεφαλαιοποίησης για τις Μετοχές του Δείκτη FTSE/Athex Διεθνούς Δραστηριοποίησης Plus

Ημερομηνία	Κεφαλαιοποίηση (σε εκατ. €)	Ημεδαποί Επενδυτές										Αλλοδαποί Επενδυτές					Λοιποί Σύνολο		
		Ιδιώτες Ημεδαποί	Ιδιωτικές Χρηματοοικονομικές						Ιδιωτικές μη Χρηματοοικονομικές	Δημόσιος Τομέας	Λοιποί Ημεδαποί Επενδυτές	Σύνολο Ημεδαπών Επενδυτών	Ιδιώτες - Αλλοδαποί	Νομικά Πρόσωπα	Θεσμικοί Επενδυτές	Λοιπά Νομικά Πρόσωπα		Λοιποί Αλλοδαποί Επενδυτές	Σύνολο Αλλοδαπών Επενδυτών
			Ασφ. Εταιρ. & Συναξοδοτ. Κεφάλαια	Εταιρείες Επενδύσεων	Αμοibaία Κεφάλαια	Χρηματοπιστωτικά Ιδρύματα	Λοιπά Ιδιωτικών Χρηματοοικονομικών	Σύνολο Αλλοδαπών Επενδυτών											
Δεκ-2011																			
Δεκ-2012	5.443,19	30,47	0,14	0,09	4,21	0,64	0,37	21,16	0,58	0,00	57,65	0,41	11,70	20,19	7,01	0,00	39,30	3,05	
Σεπ-2013	7.589,47	27,40	0,15	0,07	3,81	0,51	0,32	16,15	0,70	0,00	49,11	0,33	9,31	22,82	14,73	0,00	47,19	3,70	
Οκτ-2013	8.923,81	26,78	0,13	0,07	3,60	0,55	0,28	15,14	0,69	0,00	47,25	0,29	9,24	23,96	15,82	0,00	49,31	3,44	
Νοε-2013	7.469,84	29,64	0,16	0,07	3,98	0,65	0,32	11,76	0,74	0,00	47,32	0,34	14,75	21,33	12,00	0,00	48,42	4,26	
Δεκ-2013	7.296,15	26,85	0,15	0,07	4,06	0,67	0,29	12,15	0,72	0,00	44,97	0,32	19,81	20,64	9,61	0,00	50,38	4,65	
Ιαν-2014	7.244,90	26,60	0,16	0,07	4,14	0,65	0,29	11,82	0,72	0,00	44,45	0,30	19,38	21,14	9,95	0,00	50,77	4,77	
Φεβ-2014	8.144,60	26,43	0,15	0,07	4,11	0,65	0,29	11,91	0,73	0,00	44,34	0,28	19,28	21,45	9,91	0,00	50,92	4,74	
Μαρ-2014	8.570,68	26,31	0,14	0,06	4,05	0,62	0,31	11,77	0,74	0,00	44,00	0,28	19,40	21,86	9,61	0,00	51,16	4,84	
Απρ-2014	7.924,43	26,05	0,14	0,07	3,97	0,62	0,29	11,72	0,71	0,00	43,56	0,28	18,80	22,76	9,82	0,00	51,65	4,79	
Μαί-2014	8.055,73	26,28	0,15	0,07	3,77	0,64	0,26	11,34	0,72	0,00	43,25	0,69	19,15	22,96	9,42	0,00	52,21	4,54	
Ιουν-2014	8.432,28	28,43	0,19	0,08	4,14	0,59	0,34	10,70	0,81	0,00	45,26	0,67	17,66	23,09	8,69	0,00	50,11	4,63	
Ιουλ-2014	8.466,62	28,62	0,19	0,07	4,06	0,32	0,32	10,12	0,83	0,00	44,53	0,56	17,46	23,55	9,20	0,00	50,77	4,70	
Αυγ-2014	8.132,40	28,70	0,21	0,07	4,07	0,31	0,30	9,79	0,84	0,00	44,29	0,54	23,60	24,48	2,44	0,00	51,05	4,66	
Σεπ-2014	7.620,70	28,99	0,19	0,07	4,05	0,28	0,28	9,92	0,83	0,00	44,60	0,53	23,06	24,62	2,52	0,00	50,73	4,66	

Σημείωση : Ο δείκτης FTSE/Athex Διεθνούς Δραστηριοποίησης Plus εισήχθη στο Χ.Α. στις 03/12/2012



Ποσοστιαία Συμμετοχή επί της Κεφαλαιοποίησης για τις Μετοχές του Δείκτη Τιμών Μεσαίας & Μικρής Κεφαλαιοποίησης

Ημερομηνία	Κεφαλαιοποίηση (σε εκατ. €)	Ημεδαποί Επενδυτές										Αλλοδαποί Επενδυτές					Λοιποί Σύνολο			
		Ιδιώτες Ημεδαποί	Ιδιωτικές Χρηματοοικονομικές							Ιδιωτικές μη Χρηματοοικονομικές	Δημόσιος Τομέας	Λοιποί Ημεδαποί Επενδυτές	Σύνολο Ημεδαπών Επενδυτών	Ιδιώτες - Αλλοδαποί	Νομικά Πρόσωπα	Θεσμικοί Επενδυτές		Λοιπά Νομικά Πρόσωπα	Λοιποί Αλλοδαποί Επενδυτές	Σύνολο Αλλοδαπών Επενδυτών
			Ασφ. Εταιρ. & Συναξίοδοι Κεφάλαια	Εταιρείες Επενδύσεων	Αμοιβαία Κεφάλαια	Χρηματοπιστωτικά Ιδρύματα	Λοιπά Ιδιωτικών Χρηματοοικονομικών													
Δεκ-2011	330,55	68,13	0,03	0,40	2,50	1,44	0,00	15,77	0,01	0,00	88,27	0,35	8,02	2,23	0,52	0,00	11,12	0,61		
Δεκ-2012	470,54	58,17	0,30	0,52	1,24	2,19	0,02	10,36	0,01	0,00	72,81	0,22	12,55	5,03	8,37	0,00	26,16	1,03		
Σεπ-2013	368,30	66,19	0,33	0,42	1,72	0,76	0,00	5,16	0,05	0,00	74,63	0,16	7,18	5,71	11,43	0,00	24,49	0,88		
Οκτ-2013	376,34	66,90	0,32	0,48	1,88	0,66	0,00	5,06	0,04	0,00	75,34	0,16	7,19	5,53	10,88	0,00	23,76	0,90		
Νοε-2013	350,32	64,30	0,38	0,48	2,06	0,73	0,00	5,13	0,04	0,00	73,11	0,18	8,41	6,06	11,23	0,00	25,88	1,01		
Δεκ-2013	331,97	65,68	0,16	0,32	2,59	0,45	0,00	12,06	0,02	0,00	81,28	0,11	11,33	4,35	1,15	0,00	16,94	1,79		
Ιαν-2014	315,03	63,55	0,19	0,35	3,29	0,51	0,00	12,73	0,02	0,00	80,64	0,10	11,60	4,55	1,18	0,00	17,44	1,92		
Φεβ-2014	361,87	65,09	0,17	0,31	2,81	0,45	0,00	11,95	0,01	0,00	80,80	0,11	11,90	4,31	1,04	0,00	17,35	1,84		
Μαρ-2014	386,90	62,01	0,15	0,29	2,71	0,40	0,01	11,17	0,01	0,00	76,75	0,12	16,05	4,04	0,95	0,00	21,15	2,10		
Απρ-2014	420,21	64,30	0,14	0,27	2,49	0,38	0,01	8,97	0,01	0,00	76,57	0,10	16,75	3,79	0,91	0,00	21,55	1,88		
Μαί-2014	422,70	63,67	0,14	0,26	2,40	0,36	0,01	8,48	0,01	0,00	75,32	0,09	17,97	3,98	0,87	0,00	22,91	1,77		
Ιουν-2014	522,51	67,05	0,12	0,07	1,90	0,32	0,01	6,53	0,01	0,00	76,01	0,10	16,10	4,02	2,15	0,00	22,37	1,62		
Ιουλ-2014	526,84	66,49	0,11	0,07	1,77	0,29	0,01	6,27	0,01	0,00	75,02	0,10	17,45	4,11	1,79	0,00	23,45	1,53		
Αυγ-2014	521,32	65,83	0,11	0,07	1,79	0,31	0,01	6,39	0,01	0,00	74,52	0,09	19,15	4,07	0,59	0,00	23,91	1,58		
Σεπ-2014	417,05	70,49	0,10	0,07	2,20	0,30	0,01	7,26	0,01	0,00	80,45	0,11	11,34	5,69	0,72	0,00	17,86	1,69		

2.1.7. Συμμετοχή Επενδυτών στην Κεφαλαιοποίηση της Ε.Χ.- Χ.Α. – Συγκριτικά Γραφήματα

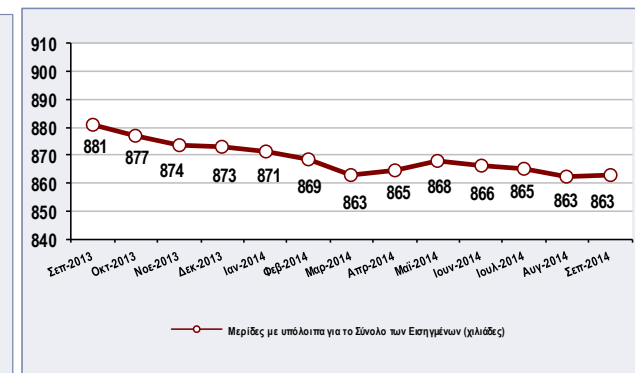
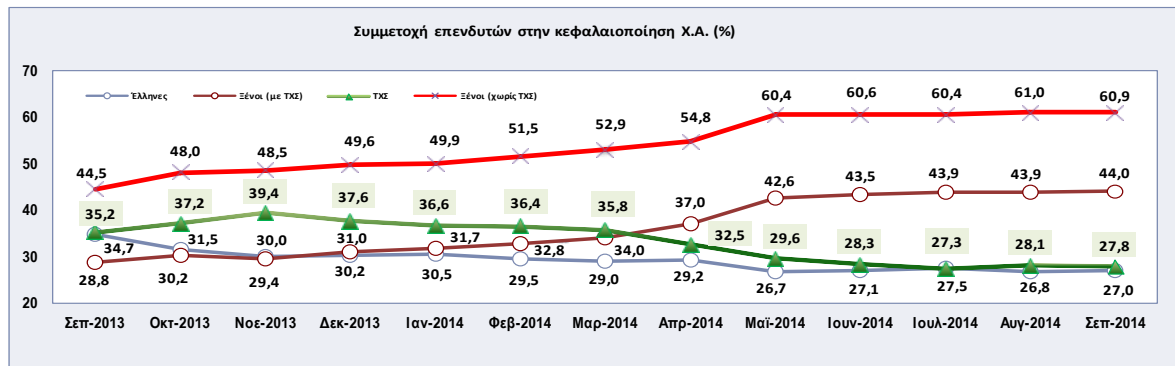
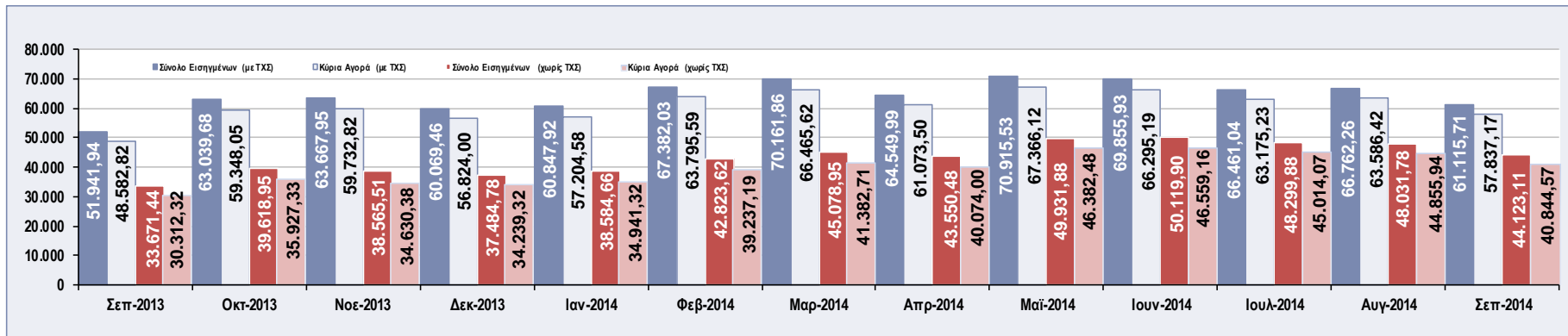



2.2 Γεωγραφική Κατανομή Επενδυτών στην Ελληνική Επικράτεια

Κεφαλαιοποίηση (30/09/2014)	Γεωγραφική Κατανομή Επενδυτών στην Ελληνική Επικράτεια							
	Μερίδες Επενδυτών						Κεφαλαιοποίηση	
	με υπόλοιπα		χωρίς υπόλοιπα		Σύνολο		αξία (εκατ.)	%
Πλήθος	%	Πλήθος	%	Πλήθος	%			
Περιφέρειες								
ΤΧΣ	1	0,00	0	0,00	1	0,00	16.992,60	50,74
Αττική	382.141	45,90	376.249	44,49	758.390	45,19	13.754,68	41,07
Κεντρική Μακεδονία	121.199	14,56	133.467	15,78	254.666	15,18	572,63	1,71
Πελοπόννησος	42.150	5,06	42.795	5,06	84.945	5,06	395,39	1,18
Κρήτη	44.904	5,39	40.029	4,73	84.933	5,06	308,39	0,92
Θεσσαλία	42.848	5,15	47.640	5,63	90.488	5,39	184,83	0,55
Αν. Μακεδονία - Θράκη	34.090	4,09	37.783	4,47	71.873	4,28	167,28	0,50
Δυτική Ελλάδα	33.711	4,05	41.415	4,90	75.126	4,48	109,87	0,33
Στερεά Ελλάδα	25.455	3,06	27.895	3,30	53.350	3,18	104,85	0,31
Ήπειρος	20.691	2,49	20.533	2,43	41.224	2,46	60,16	0,18
Δυτική Μακεδονία	18.896	2,27	20.325	2,40	39.221	2,34	54,30	0,16
Νότιο Αιγαίο	16.318	1,96	16.013	1,89	32.331	1,93	55,53	0,17
Βόρειο Αιγαίο	13.202	1,59	11.693	1,38	24.895	1,48	41,69	0,12
Ιόνια Νησιά	12.017	1,44	11.571	1,37	23.588	1,41	40,41	0,12
Μη Έγκυροι Τ.Κ.	24.874	2,99	18.193	2,15	43.067	2,57	645,61	1,93
Σύνολο	832.497	100,00	845.601	100,00	1.678.097	100,00	33.488,19	100,00

Σημειώσεις:

1. Μερίδες επενδυτών με υπόλοιπα μετοχών, θεωρούνται οι Μερίδες Επενδυτών που εμφανίζουν έστω και μια Αξία.
2. Μερίδες επενδυτών με μηδενικά υπόλοιπα θεωρούνται οι Μερίδες Επενδυτών που δεν εμφανίζουν καταχωρημένες Αξίες.
3. Η γεωγραφική ταξινόμηση των Μερίδων βασίστηκε στη κατηγοριοποίηση της Ελληνικής Επικράτειας σε περιφέρειες, σύμφωνα με τα στοιχεία του Υπουργείου Εσωτερικών.
4. Η ταξινόμηση αφορά Μερίδες Επενδυτών όπου έχει δηλωθεί η Ελλάδα ως Χώρα Φορολογικής Κατοικίας και γίνεται με βάση τους ταχυδρομικούς κωδικούς που έχουν καταχωρηθεί στην Μερίδα.
5. Οι περιφέρειες εμφανίζονται σε φθίνουσα διάταξη ως προς την κεφαλαιοποίηση των μετοχικών τους υπολοίπων.

2.2.1 Γεωγραφική Κατανομή Λοιπών Επενδυτών (αταξινόμητοι)

Κεφαλαιοποίηση (30/09/2014)	Επενδυτές με Μη Καταχωρημένη Χώρα Φορολογικής Κατοικίας							
	Μερίδες Επενδυτών				Κεφαλαιοποίηση			
	με υπόλοιπα		χωρίς υπόλοιπα		Σύνολο			
Χώρες	Πλήθος	%	Πλήθος	%	Πλήθος	%	αξία (εκατ.)	%
Άλλο	14.238	-	11.736	-	25.974	-	743,96	-

Σημειώσεις:

1. Η ταξινόμηση αφορά Μερίδες επενδυτών όπου δεν έχει δηλωθεί Χώρα Φορολογική κατοικίας.
2. Τα στοιχεία που παρουσιάζονται συμπίπτουν με την κατηγορία III **Λοιποί Επενδυτές** της παραγράφου 2.1 Συμμετοχή Επενδυτών σε Μετοχές – Στοιχεία Μηνός Σεπτεμβρίου 2014 και αναφέρονται για λόγους τάξης.



2.3 Γεωγραφική Κατανομή Αλλοδαπών Επενδυτών

Κεφαλαιοποίηση (30/09/2014)	Γεωγραφική Κατανομή Αλλοδαπών Επενδυτών							
	Μερίδες Επενδυτών						Κεφαλαιοποίηση	
	με υπόλοιπα		χωρίς υπόλοιπα		Σύνολο			
Χώρες	Πλήθος	%	Πλήθος	%	Πλήθος	%	αξία (εκατ.)	%
Οι 30 χώρες με την μεγαλύτερη συμμετοχή μερίδων στην κεφαλαιοποίηση	13.335	83,52	50.659	89,25	63.994	89,25	26.478,87	98,49
Η.Π.Α.	2.195	13,75	11.160	19,66	13.355	19,66	7.603,70	28,28
Λουξεμβούργο	353	2,21	3.139	5,53	3.492	5,53	3.210,74	11,94
Κύπρος	6.043	37,85	12.728	22,42	18.771	22,42	2.803,97	10,43
Ηνωμένο Βασίλειο	1.001	6,27	4.215	7,43	5.216	7,43	2.479,16	9,22
Γερμανία	469	2,94	2.565	4,52	3.034	4,52	2.262,75	8,42
Καϋμάν Νησιά	211	1,32	2.247	3,96	2.458	3,96	1.076,92	4,01
Ιρλανδία	199	1,25	1.333	2,35	1.532	2,35	797,71	2,97
Ελβετία	190	1,19	579	1,02	769	1,02	723,56	2,69
Καναδάς	493	3,09	2.154	3,79	2.647	3,79	667,40	2,48
Γαλλία	369	2,31	2.861	5,04	3.230	5,04	607,56	2,26
Νορβηγία	44	0,28	108	0,19	152	0,19	604,88	2,25
Σιγκαπούρη	25	0,16	126	0,22	151	0,22	496,84	1,85
Παρθένα Νησιά Αγγλίας	104	0,65	508	0,90	612	0,90	388,52	1,45
Ολλανδία	92	0,58	437	0,77	529	0,77	312,90	1,16
Βέλγιο	60	0,38	213	0,38	273	0,38	302,97	1,13
Ιταλία	365	2,29	888	1,56	1.253	1,56	271,65	1,01
Ηνωμένα Αραβικά Εμιράτα	15	0,09	35	0,06	50	0,06	248,98	0,93
Σουηδία	124	0,78	307	0,54	431	0,54	177,92	0,66
Λιβερία	157	0,98	586	1,03	743	1,03	172,17	0,64
Λιχτενστάιν	12	0,08	34	0,06	46	0,06	167,43	0,62
Ιαπωνία	76	0,48	1.731	3,05	1.807	3,05	164,78	0,61
Νησιά Βερμούδες	31	0,19	313	0,55	344	0,55	157,45	0,59
Αυστραλία	404	2,53	1.218	2,15	1.622	2,15	134,63	0,50
Λαϊκή Δημοκρατία της Κίνας	19	0,12	59	0,10	78	0,10	130,42	0,49
Ισπανία	82	0,51	440	0,78	522	0,78	112,70	0,42
Μπαρμπάντος	3	0,02	17	0,03	20	0,03	101,47	0,38
Αυστρία	54	0,34	251	0,44	305	0,44	95,05	0,35
Νησιά Marshall	58	0,36	159	0,28	217	0,28	75,03	0,28
Κουβέιτ	2	0,01	24	0,04	26	0,04	74,88	0,28
Παναμάς	85	0,53	224	0,39	309	0,39	54,74	0,20
Υπόλοιπες Χώρες	2.632	16,48	6.100	10,75	8.732	10,75	404,68	1,51
Σύνολο	15.967	100,00	56.759	100,00	72.726	100,00	26.883,55	100,00

Σύνολο ΕΕ χωρίς Ελλάδα	9.588	60,05	30.902	54,44	40.490	55,67	13.557,61	50,43
Χώρες εκτός ΕΕ	6.379	39,95	25.857	45,56	32.236	44,33	13.325,94	49,57

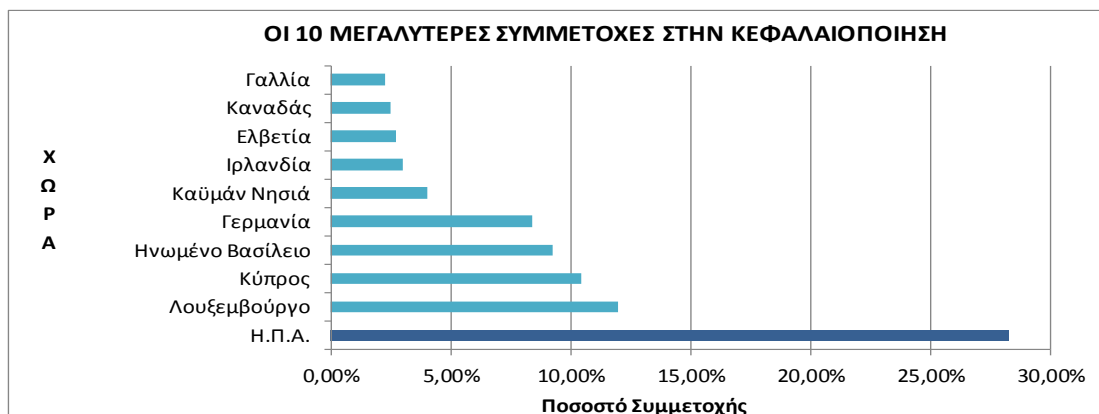

Σημειώσεις: Η ταξινόμηση αφορά Μερίδες επενδυτών όπου έχει δηλωθεί άλλη χώρα φορολογική κατοικίας πέραν της Ελλάδας.



2.4 Συμμετοχή Επενδυτών σε Ομόλογα Ελληνικού Δημοσίου / Εταιρικά Ομόλογα – Στοιχεία Σεπτεμβρίου 2014

Κεφαλαιοποίηση (Στοιχεία: 30/09/2014)	Ομόλογα Ελληνικού Δημοσίου				Εταιρικά Ομόλογα			
	Μερίδ. με υπόλ.		Κεφαλαιοποίηση		Μερίδ. με υπόλ.		Κεφαλαιοποίηση	
	Πλήθος	%	αξία (εκατ.)	%	Πλήθος	%	αξία (εκατ.)	%
I. Ημεδαποί Επενδυτές	13.229	97,40	519,26	96,57	4.469	89,90	169,28	29,02
Ιδιώτες Ημεδαποί	13.228	97,39	446,20	82,99	4.428	89,08	144,67	24,80
Ιδιωτικές Χρηματοοικονομικές	0	0,00	0,00	0,00	16	0,32	22,81	3,91
Ασφ. Εταιρ. & Συνταξιοδοτ. Κεφάλαια	0	0,00	0,00	0,00	2	0,04	0,05	0,01
Εταιρείες Επενδύσεων	0	0,00	0,00	0,00	0	0,00	0,00	0,00
Αμοιβαία Κεφάλαια	0	0,00	0,00	0,00	6	0,12	0,56	0,10
Χρηματοπιστωτικά Ιδρύματα	0	0,00	0,00	0,00	6	0,12	22,17	3,80
Λοιπά Ιδιωτικών Χρηματοοικονομικών	0	0,00	0,00	0,00	2	0,04	0,03	0,00
Ιδιωτικές μη Χρηματοοικονομικές	0	0,00	0,00	0,00	25	0,50	1,80	0,31
Εταιρείες (ΑΕ, ΕΠΕ, ΟΕ, κλπ)	0	0,00	0,00	0,00	24	0,48	1,80	0,31
Λοιπά Ιδιωτικών μη Χρηματοοικονομικών	0	0,00	0,00	0,00	1	0,02	0,00	0,00
Δημόσιος Τομέας	1	0,01	73,06	13,59	0	0,00	0,00	0,00
Λοιποί Ημεδαποί Επενδυτές	0	0,00	0,00	0,00	0	0,00	0,00	0,00
II. Αλλοδαποί Επενδυτές	41	0,30	1,67	0,31	360	7,24	404,58	69,35
Ιδιώτες - Αλλοδαποί	41	0,30	1,67	0,31	257	5,17	8,47	1,45
Νομικά Πρόσωπα	0	0,00	0,00	0,00	40	0,80	8,95	1,53
Θεσμικοί Επενδυτές	0	0,00	0,00	0,00	55	1,11	381,65	65,42
Λοιπά Νομικά Πρόσωπα	0	0,00	0,00	0,00	6	0,12	5,49	0,94
Λοιποί Αλλοδαποί Επενδυτές	0	0,00	0,00	0,00	2	0,04	0,02	0,00
III. Λοιποί Επενδυτές	312	2,30	16,76	3,12	142	2,86	9,54	1,64
Σύνολα (I+II+III)	13.582	100,00	537,68	100,00	4.971	100,00	583,40	100,00

Σημειώσεις:

1. Όλα τα Ομόλογα αναφέρονται σε εισηγμένα και απούλοποιημένα Ομόλογα.
2. Τα στοιχεία για τα Ομόλογα Ελληνικού Δημοσίου αναφέρονται μόνο στο μέρος των εκδόσεων που έχουν καταχωρηθεί σε Μεριδες Επενδυτών στο Σύστημα Αύλων Τίτλων.

3 Λοιπές Κατανομές

3.1 Κατανομή Επενδυτών Βάσει του Αριθμού των Χειριστών τους

(Στοιχεία: 30/09/2014)		Μερίδες Επενδυτών	
		Πλήθος	%
Με 1 Χειριστή		924.699	53,42
Με 2 Χειριστές		477.518	27,59
Με 3 Χειριστές		191.820	11,08
Με περισσότερους από 3 Χειριστές		137.029	7,92
Σύνολο		1.731.066	100,00

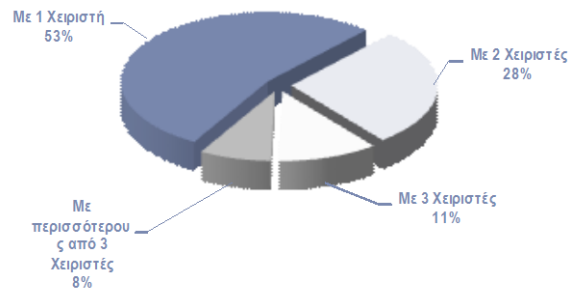

Σημειώσεις:

- Χειριστές Μεριδών είναι οι Χρηματιστηριακές εταιρείες και οι Τράπεζες – Θεματοφύλακες που συμμετέχουν στο Σύστημα Αύλων Τίτλων.
- Οι Μερίδες Επενδυτών που υπολείπονται από το σύνολο, αφορούν Μερίδες που δεν έχουν Ενεργή Δήλωση Χρήσης σε κάποιον Χειριστή, ενώ τα τυχόν υπόλοιπά τους βρίσκονται καταχωρημένα στον Ειδικό Λογαριασμό, είτε λόγω επιλογής του Επενδυτή, είτε λόγω μη απούλοποίησης Ονομαστικών Μετοχών (Μη Εμφανισθέντες) και οι οποίες ανέρχονται σε **45.731**.

3.2 Κατανομή Επενδυτών Βάσει του Αριθμού των Μετοχών που συνθέτουν το Χαρτοφυλάκίό τους

(Στοιχεία: 30/09/2014)		Μερίδες Επενδυτών	
		Πλήθος	%
Με 1 Μετοχή		375.383	43,51
Με 2-5 Μετοχές		365.081	42,32
Με 6-10 Μετοχές		84.997	9,85
Με περισσότερες από 10 Μετοχές		37.241	4,32
Σύνολο		862.702	100,00

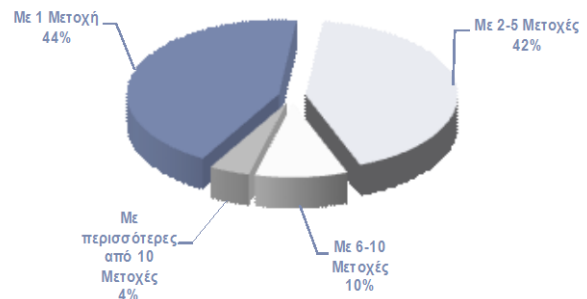

3.3 Κατανομή Επενδυτών Βάσει Κλίμακας Αποτιμώμενης Αξίας των Μετοχών που συνθέτουν το Χαρτοφυλάκίό τους

(Στοιχεία: 30/09/2014)		Μερίδες Επενδυτών	
Χαρτοφυλάκια		Πλήθος	%
με αξία έως	3.000,0 €	693.850	80,43
-//-	9.000,0 €	84.766	9,83
-//-	15.000,0 €	27.239	3,16
-//-	30.000,0 €	24.912	2,89
-//-	50.000,0 €	11.740	1,36
-//-	70.000,0 €	5.198	0,60
-//-	100.000,0 €	3.990	0,46
-//-	200.000,0 €	4.642	0,54
-//-	300.000,0 €	1.522	0,18
-//-	500.000,0 €	1.304	0,15
-//-	1.000.000,0 €	1.126	0,13
-//-	3.000.000,0 €	1.141	0,13
με αξία πάνω από	3.000.000,0 €	1.272	0,15
Σύνολο Ενεργών Μεριδών:		862.702	100,00

4 Διακανονισμός Χρηματιστηριακών Συναλλαγών

Ως Χρηματιστηριακές Συναλλαγές νοούνται οι συναλλαγές της Ε.Χ.–Χ.Α που διακανονίστηκαν στο Σύστημα Αύλων Τίτλων, υπολογισμένες με τη μέθοδο singlecount (μόνο Αγορές).

	Αριθμός Διακανονισμένων Συναλλαγών												
	Μετοχές		Δικ. Προτίμησης		Εταιρικά Ομόλογα		Διαπραγμ. Α/Κ		Warrants		Κρατικά Ομόλογα		Σύνολο Πλήθος
	Πλήθος	%	Πλήθος	%	Πλήθος	%	Πλήθος	%	Πλήθος	%			
Ιανουάριος	595.507	91,30	2.563	0,39	3	0,00	171	0,03	54.014	0,08	0	0,00	652.258
Φεβρουάριος	510.664	91,80	4	0,00	9	0,00	186	0,03	45.412	0,08	0	0,00	556.275
Μάρτιος	583.690	90,69	1.059	0,16	0	0,00	226	0,04	58.633	0,09	0	0,00	643.608
Απρίλιος	573.554	94,28	0	0,00	8	0,00	213	0,04	34.602	0,06	0	0,00	608.377
Μάιος	753.317	95,32	0	0,00	10	0,00	147	0,02	36.862	0,05	0	0,00	790.336
Ιούνιος	548.778	94,82	872	0,15	3	0,00	163	0,03	28.966	0,05	0	0,00	578.782
Ιούλιος	486.000	95,04	2.538	0,50	7	0,00	116	0,02	22.700	0,04	0	0,00	511.361
Αύγουστος	461.127	96,06	417	0,09	0	0,00	109	0,02	18.375	0,04	0	0,00	480.028
Σεπτέμβριος	517.305	95,00	0	0,00	4	0,00	109	0,02	27.095	0,05	0	0,00	544.513
Οκτώβριος													
Νοέμβριος													
Δεκέμβριος													
Σύνολο	5.029.942	93,75	7.453	0,14	44	0,00	1.440	0,03	326.659	6,09	0	0,00	5.365.538
Ημερήσιος Μ.Ο.	27.043		40		0		8		1.756		0		28.847

	Αριθμός Αξιών που Μεταβιβάστηκαν λόγω Διακανονισμού των Χρηματιστηριακών Συναλλαγών												
	Μετοχές		Δικ. Προτίμησης		Εταιρικά Ομόλογα		Διαπραγμ. Α/Κ		Warrants		Κρατικά Ομόλογα		Σύνολο Πλήθος
	Πλήθος	%	Πλήθος	%	Πλήθος	%	Πλήθος	%	Πλήθος	%	Πλήθος	%	
Ιανουάριος	760.791.923	76,55	36.422.075	3,66	1.323	0,00	368.179	0,04	196.273.935	0,20	0	0,00	993.857.435
Φεβρουάριος	569.963.424	78,27	4.168	0,00	67.556	0,01	207.957	0,03	157.982.123	0,22	0	0,00	728.225.228
Μάρτιος	1.097.079.717	81,38	264.668	0,02	0	0,00	403.445	0,03	250.268.310	0,19	0	0,00	1.348.016.140
Απρίλιος	1.828.726.076	92,72	0	0,00	2.505	0,00	261.493	0,01	143.342.995	0,07	0	0,00	1.972.333.069
Μάιος	4.483.900.244	96,98	0	0,00	5.457	0,00	298.477	0,01	139.378.363	0,03	0	0,00	4.623.582.541
Ιούνιος	2.311.536.974	96,51	1.116.394	0,05	638	0,00	160.071	0,01	82.303.008	0,03	0	0,00	2.395.117.085
Ιούλιος	1.568.629.476	94,66	7.902.629	0,48	67.432	0,00	509.167	0,03	80.055.641	0,05	0	0,00	1.657.164.345
Αύγουστος	1.402.114.938	95,00	246.340	0,02	0	0,00	95.587	0,01	73.419.223	0,05	0	0,00	1.475.876.088
Σεπτέμβριος	1.646.752.587	95,39	0	0,00	1.983	0,00	67.255	0,00	79.500.932	0,05	0	0,00	1.726.322.757
Οκτώβριος													
Νοέμβριος													
Δεκέμβριος													
Σύνολο	15.669.495.359	92,61	45.956.274	0,27	146.894	0,00	2.371.631	0,01	1.202.524.530	7,11	0	0,00	16.920.494.688
Ημερήσιος Μ.Ο.	84.244.599		247.077		790		12.751		6.465.186		0		90.970.402

	Χρηματική Αξία Διακανονισμένων Συναλλαγών												
	Μετοχές		Δικ. Προτίμησης		Εταιρικά Ομόλογα		Διαπραγμ. Α/Κ		Warrants		Κρατικά Ομόλογα		Σύνολο (αξία σε €)
	(αξία σε €)	%	(αξία σε €)	%	(αξία σε €)	%	(αξία σε €)	%	(αξία σε €)	%			
Ιανουάριος	1.907.169.362,22	88,48	23.927.097,01	1,11	5.643,93	0,00	2.151.037,72	0,10	222.336.849,98	0,10	0,00	0,00	2.155.589.990,86
Φεβρουάριος	1.590.099.930,98	89,75	4,17	0,00	149.917,03	0,01	984.001,89	0,06	180.516.086,15	0,10	0,00	0,00	1.771.749.940,22
Μάρτιος	2.229.656.284,45	88,45	139.648,58	0,01	0,00	0,00	1.743.219,81	0,07	289.252.740,63	0,11	0,00	0,00	2.520.791.893,47
Απρίλιος	3.029.336.490,58	93,81	0,00	0,00	9.969,31	0,00	1.212.853,47	0,04	198.761.328,90	0,06	0,00	0,00	3.229.320.642,26
Μάιος	4.723.205.795,40	96,58	0,00	0,00	23.737,39	0,00	1.231.801,71	0,03	165.796.811,77	0,03	0,00	0,00	4.890.258.146,27
Ιούνιος	3.455.991.119,53	96,53	200.027,84	0,01	2.793,31	0,00	671.864,93	0,02	123.177.820,68	0,03	0,00	0,00	3.580.043.626,29
Ιούλιος	2.225.551.831,98	95,55	2.792.175,38	0,12	76.199,46	0,00	2.068.337,41	0,09	98.634.869,51	0,04	0,00	0,00	2.329.123.413,74
Αύγουστος	1.920.725.216,54	96,49	28.004,05	0,00	0,00	0,00	374.752,85	0,02	69.497.699,18	0,03	0,00	0,00	1.990.625.672,62
Σεπτέμβριος	2.124.495.316,95	96,78	0,00	0,00	7.759,84	0,00	246.233,68	0,01	70.511.728,51	0,03	0,00	0,00	2.195.261.038,98
Οκτώβριος													
Νοέμβριος													
Δεκέμβριος													
Σύνολο	23.206.231.348,63	94,09	27.086.957,03	0,11	276.020,27	0,00	10.684.103,47	0,04	1.418.485.935,31	5,75	0,00	0,00	24.662.764.364,71
Ημερήσιος Μ.Ο.	124.764.684,67		145.628,80		1.483,98		57.441,42		7.626.268,47		0,00		132.595.507,34

ΠΑΡΑΡΤΗΜΑ 1 Σημειώσεις – Επεξηγήσεις

Κωδικοποίηση κατηγοριών ταξινόμησης επενδυτών

Ημεδαποί Επενδυτές	
Ιδιώτες Ημεδαποί	Φυσικά πρόσωπα Από τις Ομάδες Συγκυρίων μόνο αυτές που τα μέλη είναι Ιδιώτες
Ιδιωτικές Χρηματοοικονομικές	
Συλλογικών Επενδύσεων	
Ασφαλιστικές ετ. & Συνταξιοδοτικά κεφ.	
Εταιρείες Επενδύσεων	
Αμοιβαία Κεφάλαια	Αμοιβαία Κεφάλαια, Εταιρείες Διαχείρισης Αμοιβαίων Κεφαλαίων
Χρηματοπιστωτικά Ιδρύματα	Χρηματοπιστωτικά Ιδρύματα Εταιρείες Παροχής Επενδυτικών Υπηρεσιών (Ε.Π.Ε.Υ.), Εταιρείες Παροχής Πιστώσεων (Financial /Credit Houses), Εταιρείες Πρακτορείας Επιχειρηματικών Απαιτήσεων (Factoring), Εταιρείες Χρηματοδοτικής Μίσθωσης (Leasing), Χρηματιστηριακές Εταιρείες (ΑΧΕ)
Λοιπά Ιδιωτικών Χρηματοοικονομικών	Εταιρείες Παροχής Υπηρεσιών Διαμεσολάβησης στη Μεταφορά Κεφαλαίων, Εταιρείες Λήψης και Διαβίβασης Εντολών Αγοραπωλησίας Τίτλων (Ε.Λ.Δ.Ε.), Ανταλλακτήρια Συναλλάγματος, Ασφαλιστικοί Πράκτορες, Εταιρείες Κεφαλαίου Επιχειρηματικών Συμμετοχών (Venture Capital)
Ιδιωτικές μη Χρηματοοικονομικές	
Εταιρείες (ΑΕ, ΕΠΕ, ΟΕ, κλπ)	Εταιρείες Ιδιωτικών συμφερόντων (ΑΕ, ΕΠΕ, ΟΕ, κλπ)
Λοιπά Ιδιωτικών μη Χρηματοοικονομικών	Όργανισμοί, συνεταιρισμοί κ.α., Μη κερδοσκοπικά Ιδρύματα που εξυπηρετούν νοικοκυριά, Από τις Ομάδες Συγκυρίων μόνο αυτές που τα μέλη είναι Εταιρείες
Δημόσιος Τομέας	Υποτομέας της Κεντρικής Διοίκησης (όλα τα Υπουργεία), Υποτομέας των Οργανισμών Τοπικής Αυτοδιοίκησης (Δήμοι, Κοινότητες, Ενώσεις Δήμων, Νομαρχίες, Νομαρχιακά Διαμερίσματα, Νομαρχιακές Αυτοδιοικήσεις) Δημόσιες και Δημοτικές μη χρηματοπιστωτικές επιχειρήσεις Υποτομέας των Οργανισμών Κοινωνικής Ασφάλισης και Κρατικά Νοσοκομεία Λοιποί Δημόσιοι Οργανισμοί Μη κερδοσκοπικά Ιδρύματα (Γενικής Κυβέρνησης)
Λοιποί Ημεδαποί Επενδυτές	Από τις Ομάδες Συγκυρίων μόνο αυτές που τα μέλη είναι Εταιρείες και ιδιώτες
Αλλοδαποί Επενδυτές	
Φυσικά Πρόσωπα - Ιδιώτες	
Νομικά Πρόσωπα	
Θεσμικοί Επενδυτές	
Λοιπά Νομικά Πρόσωπα	Νομικά πρόσωπα που έχουν Χώρα Φορολογικής Κατοικίας μη συνεργαζόμενο κράτος (ν.4172/2013, άρθρο 65).
Λοιποί Αλλοδαποί Επενδυτές	Από τις Ομάδες Συγκυρίων αυτές που τα μέλη (αλλοδαποί) είναι Εταιρείες και ιδιώτες.
Λοιποί Επενδυτές	
	Επενδυτές με Μη Καταχωρημένη Χώρα Φορολογικής κατοικίας. Από τις Ομάδες Συγκυρίων μόνο αυτές που στα μέλη συνυπάρχουν Έλληνες και αλλοδαποί

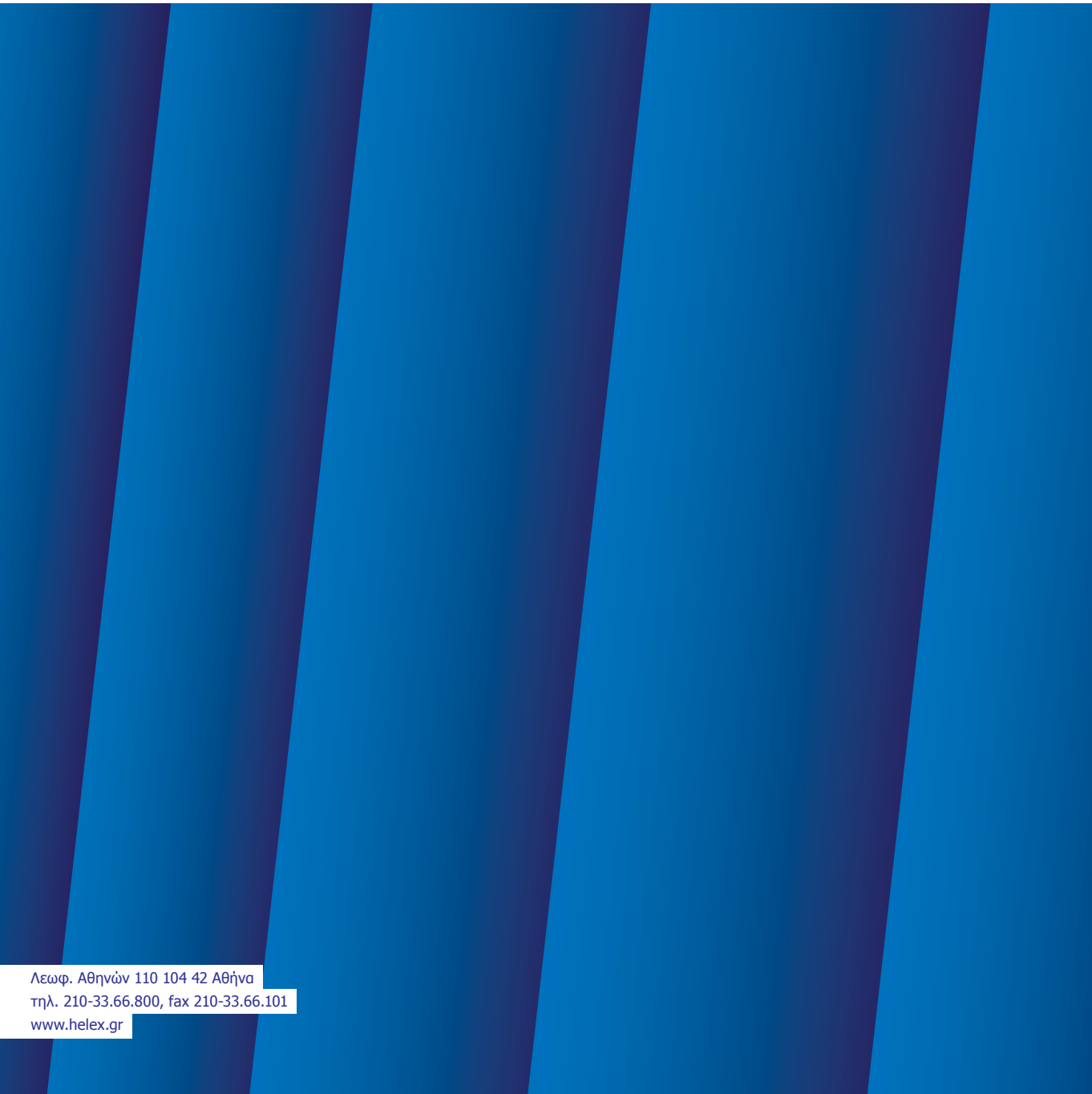

Λεωφ. Αθηνών 110 104 42 Αθήνα
τηλ. 210-33.66.800, fax 210-33.66.101
www.helex.gr