



## ΔΕΛΤΙΟ ΤΥΠΟΥ

### ΔΥΝΑΜΗ ΕΛΛΗΝΙΚΟΥ ΕΜΠΟΡΙΚΟΥ ΣΤΟΛΟΥ: Δεκέμβριος 2020 (Προσωρινά στοιχεία)

Η Ελληνική Στατιστική Αρχή (ΕΛΣΤΑΤ) ανακοινώνει τη Δύναμη του Ελληνικού Εμπορικού Στόλου (πλοία 100 Κ.Ο.Χ.<sup>1</sup> και άνω) για τον μήνα Δεκέμβριο 2020. Ειδικότερα:

- Η Δύναμη του Ελληνικού Εμπορικού Στόλου τον μήνα Δεκέμβριο 2020, σε σύγκριση με την αντίστοιχη Δύναμη του Δεκεμβρίου 2019, παρουσίασε μείωση κατά 2,1%, ενώ αύξηση κατά 0,8% σημειώθηκε κατά την αντίστοιχη σύγκριση του έτους 2019 προς το 2018 (Πίνακας 1).
- Η Ολική Χωρητικότητα του Ελληνικού Εμπορικού Στόλου, από πλοία 100 ΚΟΧ και άνω, παρουσίασε μείωση κατά 4,9% τον μήνα Δεκέμβριο 2020 σε σύγκριση με την αντίστοιχη χωρητικότητα του Δεκεμβρίου 2019. Μείωση κατά 0,1% σημειώθηκε κατά την αντίστοιχη σύγκριση του έτους 2019 προς το 2018 (Πίνακας 1).

**Γράφημα 1: Δύναμη και Ολική Χωρητικότητα των ελληνικών εμπορικών πλοίων 100 ΚΟΧ και άνω, σε μηνιαία βάση, Ιανουάριος 2017 – Δεκέμβριος 2020**

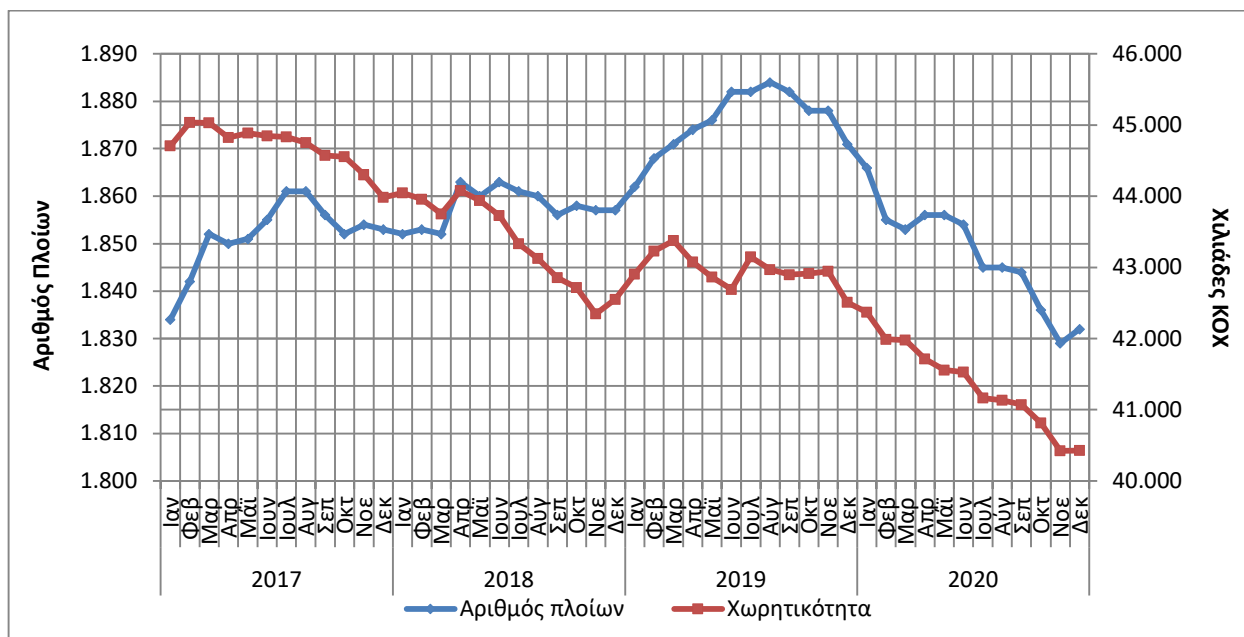

#### Πληροφορίες για μεθοδολογικά θέματα:

Διεύθυνση Τομεακών Στατιστικών

Τμήμα Στατιστικών Μεταφορών

Π. Τζώρτζη, Φ. Γεωργακοπούλου

Τηλ. : 213 135 2187, 213 135 3090

Fax : 213 135 2757

E-mail: [p.tzortzi@statistics.gr](mailto:p.tzortzi@statistics.gr)

[f.georgakopoulou@statistics.gr](mailto:f.georgakopoulou@statistics.gr)

#### Πληροφορίες για παροχή δεδομένων:

Τηλ. : 213 135 2022

e-mail: [data.dissem@statistics.gr](mailto:data.dissem@statistics.gr)

<sup>1</sup> Κ.Ο.Χ.: Κόροι Ολικής Χωρητικότητας

**Πίνακας 1. Δύναμη και χωρητικότητα των ελληνικών εμπορικών πλοίων 100 ΚΟΧ και άνω, κατά κατηγορίες πλοίων, Δεκέμβριος 2018 – 2020**

Δεκέμβριος										
Κατηγορίες Πλοίων	2018		2019		Μεταβολή % 2019/2018		2020		Μεταβολή % 2020/2019	
	Αριθμός Πλοίων	Χωρ/τητα ΚΟΧ	Αριθμός Πλοίων	Χωρ/τητα ΚΟΧ	Αριθμός Πλοίων	ΚΟΧ	Αριθμός Πλοίων	Χωρ/τητα ΚΟΧ	Αριθμός Πλοίων	ΚΟΧ
<b>Σύνολο:</b>	<b>1.857</b>	<b>42.552.628</b>	<b>1.871</b>	<b>42.509.674</b>	<b>0,8</b>	<b>-0,1</b>	<b>1.832</b>	<b>40.426.271</b>	<b>-2,1</b>	<b>-4,9</b>
<b>Φορτηγά</b>	418	12.853.983	413	12.202.488	-1,2	-5,1	404	12.021.133	-2,2	-1,5
<b>Δεξαμενόπλοια</b>	501	28.286.837	499	28.902.497	-0,4	2,2	466	27.035.336	-6,6	-6,5
<b>Επιβατηγά</b>	678	1.319.623	698	1.314.817	2,9	-0,4	704	1.275.364	0,9	-3,0
<b>Λοιπά</b>	260	92.185	261	89.872	0,4	-2,5	258	94.438	-1,1	5,1

**Γράφημα 2α: Δύναμη των ελληνικών εμπορικών πλοίων 100 ΚΟΧ και άνω, κατά κατηγορίες πλοίων, Δεκέμβριος 2018 – 2020**

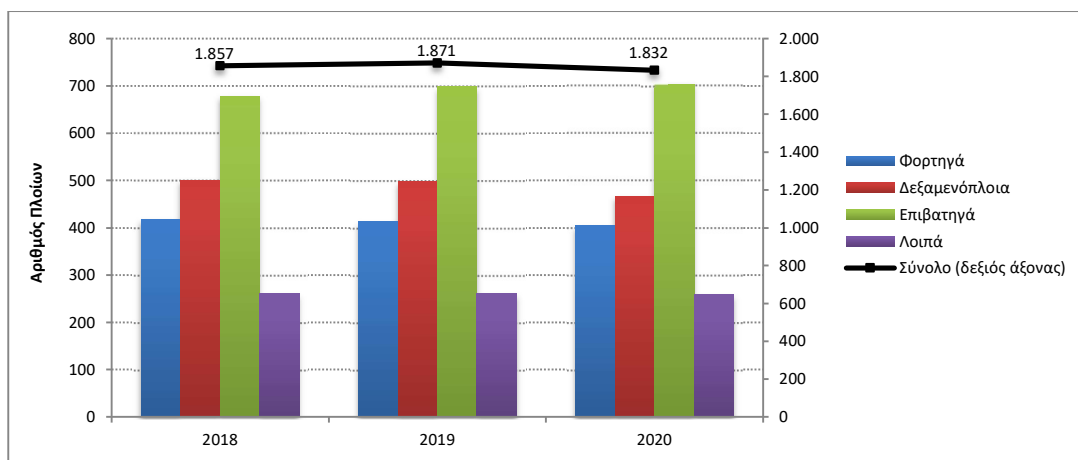

**Γράφημα 2β: Χωρητικότητα των ελληνικών εμπορικών πλοίων 100 ΚΟΧ και άνω, κατά κατηγορίες πλοίων, Δεκέμβριος 2018 – 2020**

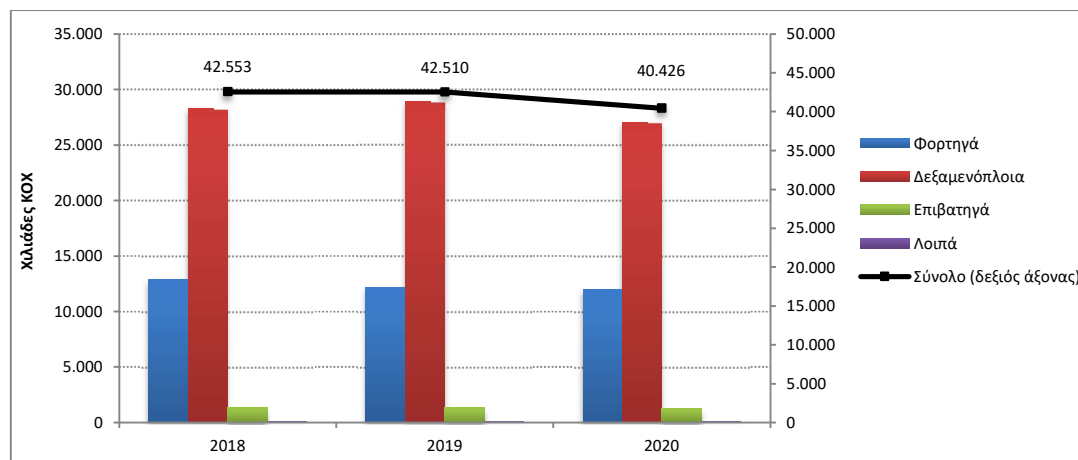

**Πίνακας 2. Κατανομή των ελληνικών εμπορικών πλοίων 100 ΚΟΧ και άνω, κατά κλιμάκια ολικής χωρητικότητας, Δεκέμβριος 2018 – 2020**

Δεκέμβριος										
	2018		2019		Μεταβολή 2019/2018		2020		Μεταβολή 2020/2019	
Κλιμάκια Ολικής Χωρητικότητας	Αριθμός Πλοίων	Χωρ/τητα ΚΟΧ	Αριθμός Πλοίων	Χωρ/τητα ΚΟΧ	Αριθμός Πλοίων	ΚΟΧ	Αριθμός Πλοίων	Χωρ/τητα ΚΟΧ	Αριθμός Πλοίων	ΚΟΧ
<b>Σύνολο:</b>	<b>1.857</b>	<b>42.552.628</b>	<b>1.871</b>	<b>42.509.674</b>	<b>0,8</b>	<b>-0,1</b>	<b>1.832</b>	<b>40.426.271</b>	<b>-2,1</b>	<b>-4,9</b>
<b>[100-500)</b>	794	198.235	813	201.223	2,4	1,5	815	202.760	0,2	0,8
<b>[500-3.000)</b>	356	440.246	353	433.690	-0,8	-1,5	352	437.163	-0,3	0,8
<b>[3.000-7.000)</b>	76	339.215	78	347.885	2,6	2,6	74	330.971	-5,1	-4,9
<b>[7.000-10.000)</b>	24	204.176	24	204.176	0,0	0,0	24	204.176	0,0	0,0
<b>[10.000-20.000)</b>	46	674.985	49	717.534	6,5	6,3	48	701.143	-2,0	-2,3
<b>[20.000-30.000)</b>	69	1.815.005	71	1.872.969	2,9	3,2	65	1.707.504	-8,5	-8,8
<b>[30.000+)</b>	492	38.880.766	483	38.732.197	-1,8	-0,4	454	36.842.554	-6,0	-4,9

**Γράφημα 3: Κατανομή των ελληνικών εμπορικών πλοίων 100 ΚΟΧ και άνω, κατά κλιμάκια ολικής χωρητικότητας, Δεκέμβριος 2018 – 2020**

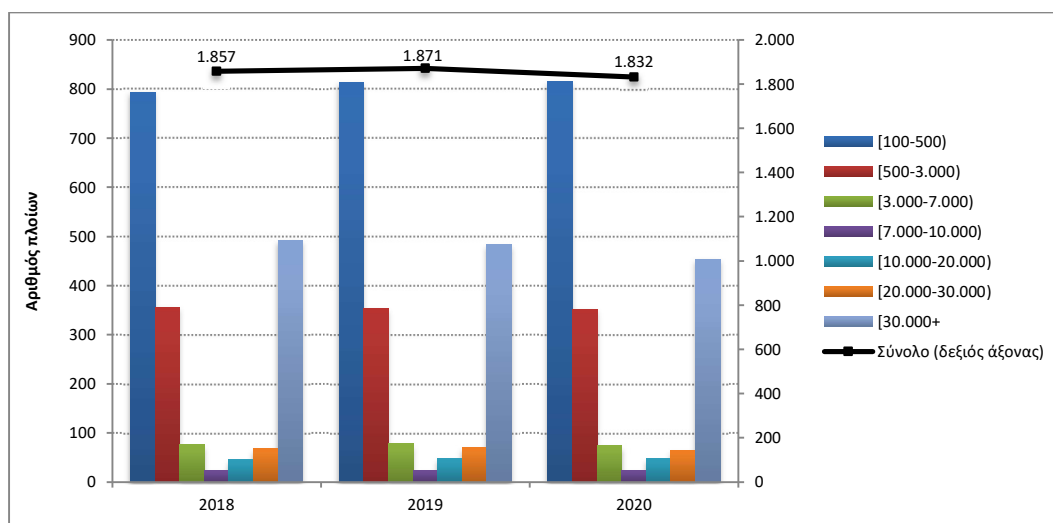

**Πίνακας 3. Κατανομή των ελληνικών εμπορικών πλοίων 100 ΚΟΧ και άνω,  
κατά ομάδες ηλικιών, Δεκέμβριος 2018 – 2020**

Δεκέμβριος										
	2018		2019		Μεταβολή 2019/2018		2020		Μεταβολή 2020/2019	
Ομάδες Ηλικιών	Αριθμός Πλοίων	Χωρ/τητα ΚΟΧ	Αριθμός Πλοίων	Χωρ/τητα ΚΟΧ	Αριθμός Πλοίων	ΚΟΧ	Αριθμός Πλοίων	Χωρ/τητα ΚΟΧ	Αριθμός Πλοίων	ΚΟΧ
<b>Σύνολο:</b>	<b>1.857</b>	<b>42.552.628</b>	<b>1.871</b>	<b>42.509.674</b>	<b>0,8</b>	<b>-0,1</b>	<b>1.832</b>	<b>40.426.271</b>	<b>-2,1</b>	<b>-4,9</b>
<b>(0-5)</b>	164	9.189.022	173	10.033.987	5,5	9,2	143	8.446.043	-17,3	-15,8
<b>[5-10)</b>	230	12.663.109	173	10.416.163	-24,8	-17,7	177	10.964.606	2,3	5,3
<b>[10-15)</b>	264	10.256.189	270	10.598.423	2,3	3,3	265	10.407.342	-1,9	-1,8
<b>[15-20)</b>	192	6.321.938	222	7.479.353	15,6	18,3	202	6.939.441	-9,0	-7,2
<b>[20-25)</b>	93	593.718	108	744.876	16,1	25,5	120	585.960	11,1	-21,3
<b>[25-30)</b>	122	660.383	98	275.284	-19,7	-58,3	97	121.328	-1,0	-55,9
<b>[30+)</b>	792	2.868.269	827	2.961.588	4,4	3,3	828	2.961.551	0,1	0,0

**Γράφημα 4α: Κατανομή των ελληνικών εμπορικών πλοίων 100 ΚΟΧ και άνω,  
κατά ομάδες ηλικιών, Δεκέμβριος 2018 – 2020**

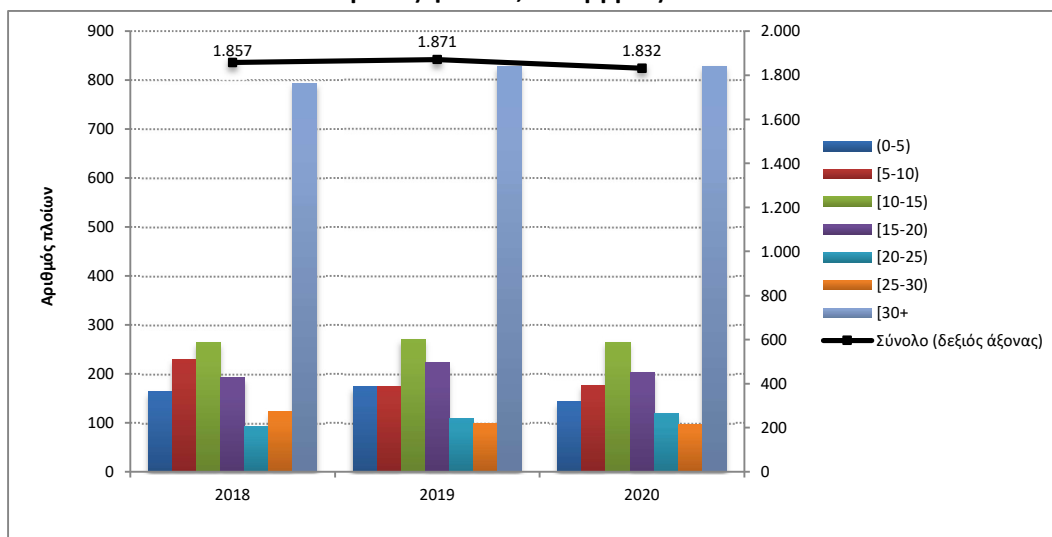

**Γράφημα 4β: Κατανομή χωρητικότητας των ελληνικών εμπορικών πλοίων 100 ΚΟΧ και άνω,  
κατά ομάδες ηλικιών, Δεκέμβριος 2018 – 2020**

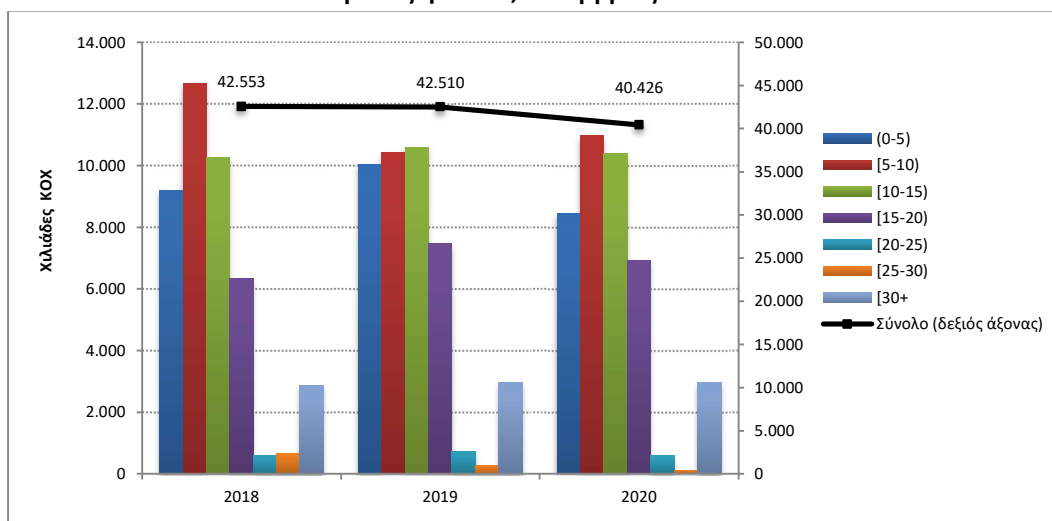

# ΕΠΕΞΗΓΗΜΑΤΙΚΕΣ ΣΗΜΕΙΩΣΕΙΣ

<b>Έρευνα Δύναμης Ελληνικού Εμπορικού Στόλου</b>	Η έρευνα διενεργείται κάθε μήνα από το 1964 μέχρι σήμερα χωρίς να έχουν υπάρξει ουσιαστικές αλλαγές ως προς τον τρόπο διεξαγωγής της. Σκοπός της έρευνας είναι η πλήρης καταγραφή στατιστικών στοιχείων σχετικά με τον αριθμό και τα βασικά χαρακτηριστικά των ελληνικών εμπορικών πλοίων, έτσι ώστε να υπάρχει πλήρης εικόνα της διαχρονικής εξέλιξης της δύναμης του ελληνικού εμπορικού στόλου.
<b>Νομικό πλαίσιο</b>	Η έρευνα διενεργείται σύμφωνα με την κοινή υπουργική απόφαση αριθ. 6792/Γ-81/11-4-97 των υπουργών Εθνικής Οικονομίας και Οικονομικών και Εμπορικής Ναυτιλίας.
<b>Περίοδος Αναφοράς</b>	Τα αποτελέσματα της έρευνας αναφέρονται <u>στο τέλος Δεκεμβρίου 2020</u> .
<b>Κάλυψη</b>	Στην έρευνα περιλαμβάνονται όλες οι Λιμενικές Αρχές εσωτερικού και οι Ελληνικές Προξενικές Λιμενικές Αρχές της αλλοδαπής που τηρούν νηολόγια, οι οποίες αποστέλλουν κάθε μήνα στην Ελληνική Στατιστική Αρχή (ΕΛ.ΣΤΑΤ) τις μεταβολές των ελληνικών εμπορικών πλοίων που είναι γραμμένα στα νηολογία τους.
<b>Ορισμοί</b>	<p><b>Εμπορικό πλοίο:</b> Κάθε σκάφος καθαρής χωρητικότητας, τουλάχιστον δέκα κόρων, προορισμένο να κινείται αυτοδύναμα στη θάλασσα και να ενεργεί τη μεταφορά προσώπων ή πραγμάτων, την αλιεία, τη ρυμούλκηση και κάθε άλλη ναυτιλιακή εργασία.</p> <p><b>Ελληνικός εμπορικός στόλος:</b> Το σύνολο των εμπορικών πλοίων με ελληνική σημαία. Η ελληνική σημαία που φέρουν τα ανωτέρω πλοία δείχνει ότι όλοι οι οικονομικοί και εμπορικοί κανόνες με τους οποίους διεξάγονται οι θαλάσσιες δραστηριότητές τους, όπως επιδοτήσεις ναυπηγήσεων, περιορισμοί φόρτωσης, αποθεματοποιήσεις αποσβέσεων και άλλες φορολογικές διατάξεις, καθορίζονται από τις αρμόδιες ελληνικές αρχές.</p> <p><b>Ολική χωρητικότητα:</b> Αναφέρεται στους χώρους φόρτωσης στο εσωτερικό του κύτους και στη γέφυρα, που είναι διαθέσιμοι για τη μεταφορά εμπορευμάτων, τροφίμων, επιβατών και του πληρώματος. Η ολική χωρητικότητα μετρείται σε κόρους (ΚΟΧ). Ο κόρος είναι ίσος με 2,83 κυβικά μέτρα ή 100 κυβικά πόδια.</p> <p><b>Καθαρή χωρητικότητα σε κόρους (Κ.Κ.Χ):</b> Η καθαρή χωρητικότητα προκύπτει από την ολική χωρητικότητα μετά την αφαίρεση του όγκου των χώρων που χρησιμοποιούνται από το πλήρωμα, των οργάνων ναυσυλτοίας και των μηχανών, των δεξαμενών μαζούτ και νερού, καθώς και του όγκου άλλων χώρων που δεν χρησιμοποιούνται από τους επιβάτες ή για εμπορεύματα.</p> <p><b>Ηλικία του πλοίου:</b> Αυτή καθορίζεται από το έτος κατασκευής του κύτους που περιβάλλει το μηχανοστάσιο.</p>
<b>Μεθοδολογία</b>	Η έρευνα διεξάγεται απογραφικά σε όλες τις Λιμενικές Αρχές εσωτερικού και τις Ελληνικές Προξενικές Λιμενικές Αρχές της αλλοδαπής, οι οποίες αποστέλλουν στην ΕΛ.ΣΤΑΤ σε μηνιαία βάση, τις μεταβολές των πλοίων που αφορούν: α) στην εγγραφή νέων πλοίων που νηολογήθηκαν, β) στη μετονομασία πλοίων, γ) στην αλλαγή πλοιοκτησίας, δ) στις μετεγγραφές από άλλους λιμένες, ε) στη διαγραφή πλοίων, στ) στην οριστική καταμέτρηση – ανακαταμέτρηση πλοίων, ζ) στην αλλαγή μηχανής. Οι μεταβολές αυτές χρησιμοποιούνται, μετά από κατάλληλη επεξεργασία, για την ενημέρωση, μέσω ειδικού μηχανογραφικού προγράμματος, του τηρούμενου Μητρώου Ελληνικών Εμπορικών Πλοίων, από το οποίο παράγονται μηνιαία και ετήσια αποτελέσματα.
<b>Παραπομπές</b>	Περισσότερες πληροφορίες (πίνακες, διαγράμματα) σχετικά με την Έρευνα της Δύναμης του Ελληνικού Εμπορικού Στόλου μπορούν να αναζητηθούν στην ιστοσελίδα . ( <a href="http://www.statistics.gr">www.statistics.gr</a> ) στο σύνδεσμο <a href="https://www.statistics.gr/el/statistics/-/publication/SMA27">https://www.statistics.gr/el/statistics/-/publication/SMA27</a>