

# ΔΕΛΤΙΟ ΔΗΜΟΣΙΟΥ ΧΡΕΟΥΣ

Εξέλιξη πληθωρισμού και επιτοκίων εντόκων γραμματίων  
(Ιουν. 2022 – Ιουν. 2023)

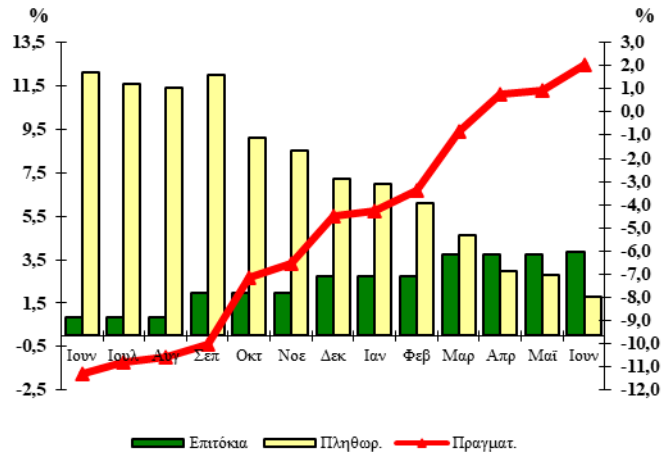

# 110

Ιούνιος 2023

## Παρατήρηση:

Το πραγματικό επιτόκιο καθορίζεται από τη διαφορά μεταξύ του ονομαστικού επιτοκίου των ετήσιων εντόκων γραμματίων που ίσχυε στο τέλος κάθε μήνα και του πληθωρισμού.

Το πραγματικό επιτόκιο απεικονίζεται στο δεξιό κάθετο άξονα, ενώ ο πληθωρισμός και το επιτόκιο των εντόκων γραμματίων στον αριστερό κάθετο άξονα.

## Α. Στοιχεία Χρέους Κεντρικής Διοίκησης<sup>1</sup>

Σύνθεση Χρέους Κεντρικής Διοίκησης (ποσά σε εκατ. ευρώ)*		
	31/03/2023	30/06/2023
<b>Ύψος Χρέους Κεντρικής Διοίκησης</b>	<b>401.528,24</b>	<b>404.685,60</b>
<b>A. Σταθερού επιτοκίου<sup>2</sup></b>	100,0%	100,0%
<b>Κυμαινομένου επιτοκίου<sup>2,3</sup></b>	0,0%	0,0%
<b>B. Διαπραγματεύσιμο</b>	23,8%	24,5%
<b>Μη Διαπραγματεύσιμο</b>	76,2%	75,5%
<b>Γ. Σε ευρώ</b>	100,0%	100,0%
<b>Σε νομίσματα εκτός ζώνης ευρώ</b>	0,0%	0,0%
<b>Ταμειακά Διαθέσιμα του Ε.Δ<sup>4</sup>. (εκατ. ευρώ)</b>	<b>19.098,8</b>	<b>19.655,2</b>
<b>Διακριτός λογ/σμός Εξυπηρ. Δημ. Χρέους (εκατ. ευρώ)</b>	<b>335,1</b>	<b>239,6</b>
<b>Καταθέσεις σε SDR (Holdings) (εκατ. ευρώ)</b>	<b>983,9 (SDR 793,3)</b>	<b>976,3 (SDR 799,8)</b>

- Το Χρέος της Κεντρικής Διοίκησης διαφέρει από το Χρέος της Γενικής Κυβέρνησης (Χρέος κατά Μάαστριχτ) κατά το ποσό του ενδοκυβερνητικού χρέους και λοιπών στοιχείων που προβλέπονται από τον ESA.
- Η αναλογία σταθερού/κυμαινομένου επιτοκίου υπολογίζεται λαμβάνοντας υπόψη: α) τις συναλλαγές ανταλλαγής επιτοκίου, β) τη χρήση χρηματοδοτικών μέσων από τον ΕΜΣ σχετικά με τα δάνεια που έχουν χορηγηθεί στο Ελληνικό Δημόσιο και γ) την ενσωμάτωση των παραμέτρων κινδύνου του χαρτοφυλακίου υποχρεώσεων του EFSF στο χαρτοφυλάκιο του ελληνικού δημοσίου χρέους.
- Τα τιμαριθμοποιημένα ομόλογα περιλαμβάνονται στα κυμαινόμενα ομόλογα.
- Περιλαμβάνεται ο λογαριασμός αποθεματικού προσόδων από τις αγορές κεφαλαίου με υπόλοιπο 15.697,3 εκατ. ευρώ, 31/03/2023 και 30/06/2023.

\* Προσωρινά στοιχεία

## ΟΡΓΑΝΙΣΜΟΣ ΔΙΑΧΕΙΡΙΣΗΣ ΔΗΜΟΣΙΟΥ ΧΡΕΟΥΣ

Δ/ΝΣΗ ΔΗΜΟΣΙΟΥ ΧΡΕΟΥΣ

ΥΠΕΥΘΥΝΟΣ: Δ. ΤΣΑΚΩΝΑΣ – ΓΕΝ. Δ/ΝΤΗΣ

ΤΗΛ. 210 37 01 801- 210 37 01 835 – 210 37 01 833 - FAX: 210 37 01 850

Διεύθυνση Internet: <http://www.pdma.gr>, Διεύθυνση e-mail: [pdma@pdma.gr](mailto:pdma@pdma.gr)

Reuters: GR/PDMA01 - Bloomberg: PDMA

## Β. Κατηγορίες Χρέους Κεντρικής Διοίκησης\*\*

(ποσά σε εκατ. ευρώ)\*

	31/03/2023	30/06/2023
<b>Ομόλογα και Βραχυπρόθεσμοι Τίτλοι</b>	<b>95.739,88</b>	<b>99.175,87</b>
Ομόλογα εκδοθέντα στην αγορά εσωτερικού	82.055,25	85.459,30
Ομόλογα εκδοθέντα στις αγορές εξωτερικού	1.884,63	1.916,57
Βραχυπρόθεσμοι τίτλοι	11.800,00	11.800,00
<b>Δάνεια</b>	<b>305.788,36</b>	<b>305.509,73</b>
Δάνεια Τράπεζας Ελλάδος	497,61	26,71
Δάνεια λοιπά εσωτερικού	164,41	161,95
Δάνεια ειδικά και διακρατικά	7.598,44	7.459,05
Δάνεια Μηχανισμού Στήριξης	234.157,09	234.142,31
Δάνεια λοιπά εξωτερικού	11.625,66	11.625,66
Βραχ. δάνεια (Repos)	51.745,15	52.094,05
<b>Σύνολο</b>	<b>401.528,24</b>	<b>404.685,60</b>

\*Από 31/12/2010 άλλαξε η κατηγοριοποίηση του Δημοσίου Χρέους με βασικό κριτήριο το διαχωρισμό του σε ομόλογα και δάνεια, μακροχρόνια και βραχυχρόνια, σύμφωνα με το Ευρωπαϊκό Σύστημα Λογαριασμών (ESA). \*\* Προσωρινά στοιχεία.

### Υφιστάμενο ύψος εγγυήσεων του Ελληνικού Δημοσίου (σε εκατ. ευρώ)

	31/03/2023*	30/06/2023*
<b>Υφιστάμενο ύψος εγγυημένων δανείων<sup>1,2</sup></b>	<b>27.458,40</b>	<b>27.549,30</b>
<b>Εγγυήσεις Ελληνικής Αναπτυξιακής Τράπεζας<sup>1,2</sup></b>	<b>1.881,00</b>	<b>1.883,00</b>

1. Βλ. Παράρτημα. 2. Βλ. Σημειώσεις Παραρτήματος. \* Προσωρινά στοιχεία

### Γ. Στοιχεία νέου δανεισμού\* (Ιαν. – Ιουν. 2023)

#### 1. Σύνθεση νέου δανεισμού Ιαν. – Ιουν. 2023

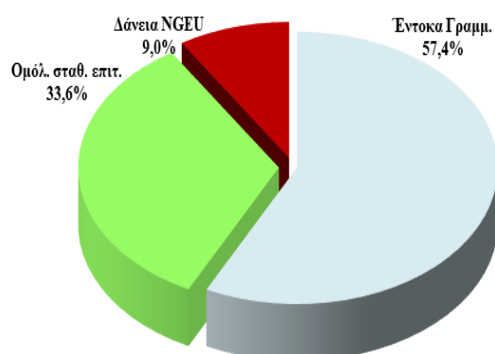

#### 2. Κατανομή νέου δανεισμού κατά διάρκεια

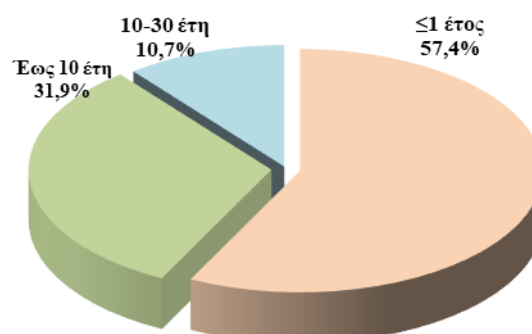

#### 3. Μέση σταθμική διάρκεια νέου δανεισμού

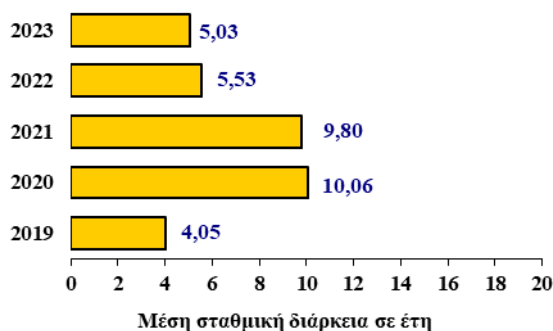

#### 4. Δανεισμός έτους 2023 κατά μήνα (ποσά σε εκατ. ευρώ)

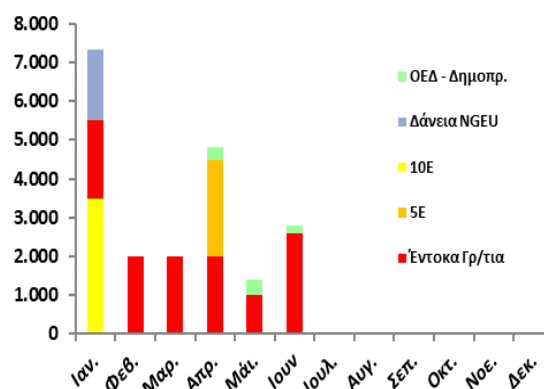

\*Στα διαγράμματα 1,2 και 3 απεικονίζεται το αναχρηματοδοτούμενο ύψος των Ε.Γ.Ε.Δ.

## Δ. Πρωτογενής και δευτερογενής αγορά τίτλων του Ελληνικού Δημοσίου

### 1. Ημερολόγιο εκδόσεων τίτλων του Ελληνικού Δημοσίου

#### Πρόγραμμα Δημοπρασιών Ιουλίου, Αυγούστου & Σεπτεμβρίου 2023

<b>05/07/2023</b>	Έντοκο Γραμμάτιο διάρκειας 13 εβδομάδων (ACT/360)
<b>19/07/2023</b>	Επανεκδοση Ομολόγων
<b>26/07/2023</b>	Έντοκο Γραμμάτιο διάρκειας 26 εβδομάδων (ACT/360)
<b>02/08/2023</b>	Έντοκο Γραμμάτιο διάρκειας 13 εβδομάδων (ACT/360)
<b>23/08/2023</b>	Έντοκο Γραμμάτιο διάρκειας 26 εβδομάδων (ACT/360)
<b>06/09/2023</b>	Έντοκο Γραμμάτιο διάρκειας 52 εβδομάδων (ACT/360)
<b>20/09/2023</b>	Επανεκδοση Ομολόγων
<b>27/09/2023</b>	Έντοκο Γραμμάτιο διάρκειας 26 εβδομάδων (ACT/360)

### 2. Δημοπρασίες τίτλων (Απρ. – Ιουν. '23)

Δημ/σία	ISIN	Λήξη	Αιτούμ. Ποσό (€ εκατ)	Προσφερ. Ποσό (€ εκατ)	Αποδ. Ποσό (€ εκατ)	Τιμή	Απόδοση
<b>Έντοκα</b>							
05/04/23	GR0000223298	07/07/23	625	1.372	1.000	99,271%	3,04%
26/04/23	GR0002245141	27/10/23	625	1.129	1.000	98,262%	3,50%
03/05/23	GR0000224304	04/08/23	625	1.279	1.000	99,198%	3,20%
31/05/23	GR0002246156	01/12/23	625	1.329	1.000	98,260%	3,50%
07/06/23	GR0004132586	07/06/24	1.000	1.510	1.600	96,260%	3,84%
28/06/23	GR0002247162	29/12/23	375	956	600	98,188%	3,65%
<b>Ομόλογα</b>							
19/04/23	GR0124039737	15/06/33	300	1.696	300	99,520%	4,310%
17/05/23	GR0133011248	30/01/37	150	866	150	98,500%	4,144%
17/05/23	GR0124039737	15/06/33	250	1.321	250	102,310%	3,967%
21/06/23	GR0138015814	30/01/42	200	1.232	200	102,690%	3,991%

### 3. Κοινοπρακτικές, Ειδικές και Λοιπές εκδόσεις - Δάνεια (Απρ. – Ιουν. '23)

Ημ/νία Έκδοσης	ISIN	Διάρκεια	Λήξη	Εκδοθέν Ποσό (εκατ. €)	Τοκομερίδιο	Απόδοση
05/04/2023	GR0114033583	5 Έτη	15/06/2028	2.500,0	3,875%, σταθερό	3,919%

Ημ/νία Ανάληψης	Φορέας	Διάρκεια	Λήξη	Ποσό (εκατ. €)	Επιτόκιο

Μέσο σταθμικό κόστος νέου δανεισμού (ΟΕΔ, ΕΓΕΔ, NGEU) την 30/06/2023: 3,31%

### 4. Χρέος Κεντρικής Διοίκησης ως προς την υπολειπόμενη φυσική διάρκεια (ποσά σε εκατ. ευρώ)

	31/03/2023	%	30/06/2023	%
Συνολικό ποσό	401.528,24	100,0%	404.685,60	100,0%
βραχυπρόθεσμο (μέχρι 1 έτος)	68.241,03	17,0%	71.385,66	17,6%
μεσοπρόθεσμο (1 έως 5 έτη)	47.402,77	11,8%	48.205,73	11,9%
μακροπρόθεσμο (άνω των 5 ετών)	285.884,44	71,2%	285.094,21	70,5%

Μέση σταθμική υπολειπόμενη φυσική διάρκεια Χρέους Κεντρικής Διοίκησης την 30/06/2023\* : 17,18 έτη

\*Περιλαμβάνεται η επιμήκυνση των δανείων του EFSF που συμφωνήθηκε στο Eurogroup της 22-6-2018.

## 5. Χρονοδιάγραμμα Λήξης Χρέους Κεντρικής Διοίκησης την 30/06/2023 (ποσά σε εκατ. ευρώ)

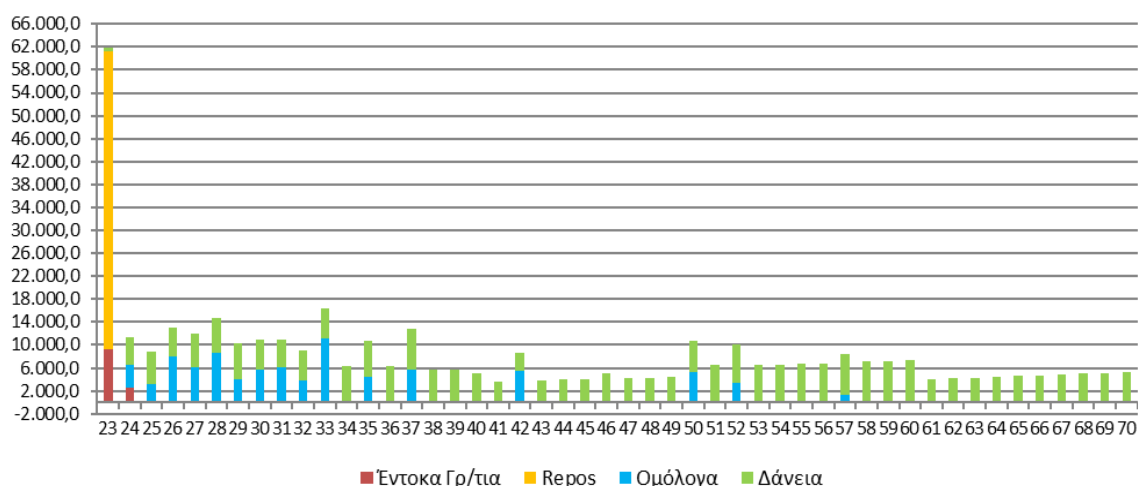

### Παρατηρήσεις:

- Οι λήξεις τίτλων εξομαλύνονται με προαγορές χρέους και πράξεις διαχείρισης.
- Περιλαμβάνεται η επιμήκυνση των δανείων του EFSF που συμφωνήθηκε στο Eurogroup της 22-6-2018.

## 6. Μηνιαίος όγκος συναλλαγών σε Ομόλογα του Ελληνικού Δημοσίου στην Ηλεκτρονική Δευτερογενή Αγορά Τίτλων (ΗΔΑΤ) (Ιαν. '22 – Ιουν. '23) (ποσά σε εκατ. ευρώ)

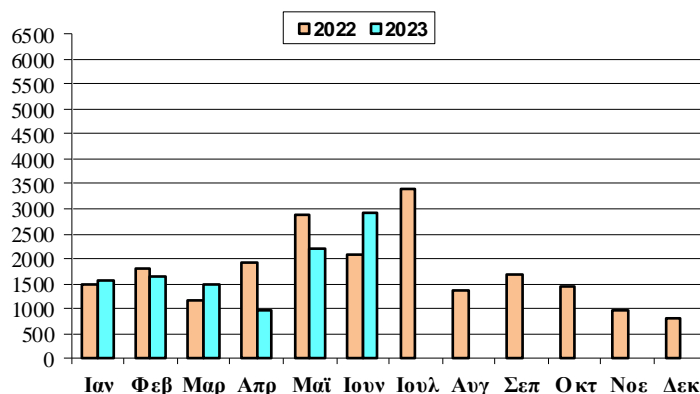

Πηγή: Τράπεζα της Ελλάδος, ΗΔΑΤ

## 7. Αξία Συναλλαγών στην ΗΔΑΤ κατά το Β' Τρίμηνο 2023 (ως προς την υπολειπόμενη φυσική διάρκεια των τίτλων)

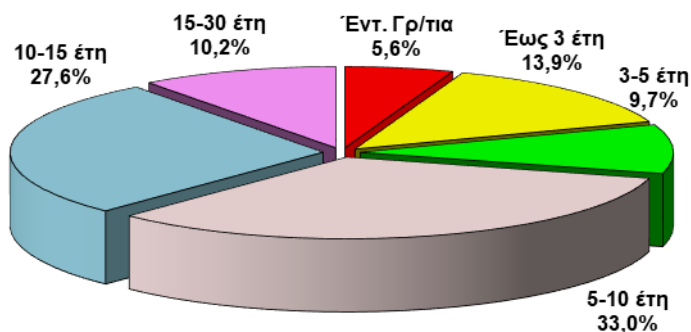

### Σημείωση:

Τα στοιχεία Δημοσίου Χρέους κάθε τριμήνου θα δημοσιεύονται το αργότερο 50 ημέρες μετά το τέλος του τριμήνου αναφοράς.

Πηγή: Τράπεζα της Ελλάδος, ΗΔΑΤ

## Ελλάδα: Εγγυημένο Ανεξόφλητο Υπόλοιπο

(τα ποσά σε εκατ. ευρώ)

Φορείς εντός Γενικής Κυβέρνησης						
	Ανεξόφλητο Εγγυημένο Υπόλοιπο		Νέες Εγγυήσεις	Πληρωμές Καταπτώσεων	Επιστροφές & Εισπράξεις από Δ.Ο.Υ	Έσοδα από Προμήθειες Εγγυήσεων
	31/12/2022	30/6/2023	1/1-30/06/23	1/1-30/06/23	1/1-30/06/23	1/1-30/06/23
<b>Κρατικές Επιχειρήσεις</b>						
ΕΑΣ	60,80	45,60	0,00	16,70		0,00
ΕΑΒ	0,00	0,00	0,00	0,00		0,00
ΟΣΕ	0,00	0,00	0,00	0,00		0,00
ΑΤΤΙΚΟ ΜΕΤΡΟ	2.038,50	1.983,00	0,00	0,00		10,00
<b>Υποσύνολο Κρατικών Επιχειρήσεων</b>	<b>2.099,30</b>	<b>2.028,60</b>	<b>0,00</b>	<b>16,70</b>	<b>0,00</b>	<b>10,00</b>
<b>Δημόσιοι Οργανισμοί</b>						
ΕΘΝΙΚΗ ΒΙΒΛΙΟΘΗΚΗ	4,00	4,00	0,00	0,00		0,00
ΟΣΚ - ΚΤΥΠ	262,10	252,40	0,00	0,00		1,80
Τ.Π. & Δ.	146,20	145,70	0,00	0,00		0,00
ΕΤΑΔ	30,80	25,20	0,00	0,00		0,20
ΜΒΗ	0,00	0,00	0,00	0,00		0,00
<b>Υποσύνολο Δημοσίων Οργανισμών</b>	<b>443,10</b>	<b>427,30</b>	<b>0,00</b>	<b>0,00</b>	<b>0,00</b>	<b>2,00</b>
<b>ΟΤΑ</b>						
ΔΗΜΟΣ ΑΘΗΝΑΙΩΝ	75,00	80,00	5,00	0,00		0,40
ΔΗΜΟΣ ΘΕΣΣΑΛΟΝΙΚΗΣ	20,00	20,00	0,00	0,00		0,10
ΔΗΜΟΣ ΗΡΑΚΛΕΙΟΥ	18,20	17,50	0,00	0,00		0,10
ΔΗΜΟΣ ΚΟΖΑΝΗΣ	7,30	7,30	0,00	0,00		0,10
<b>Υποσύνολο ΟΤΑ</b>	<b>120,50</b>	<b>124,80</b>	<b>5,00</b>	<b>0,00</b>	<b>0,00</b>	<b>0,70</b>
<b>Σύνολο ταξινομημένων</b>	<b>2.662,90</b>	<b>2.580,70</b>	<b>5,00</b>	<b>16,70</b>	<b>0,00</b>	<b>12,70</b>

Φορείς εκτός Γενικής Κυβέρνησης						
	Ανεξόφλητο Εγγυημένο Υπόλοιπο		Νέες Εγγυήσεις	Πληρωμές Καταπτώσεων	Επιστροφές & Εισπράξεις από Δ.Ο.Υ	Έσοδα από Προμήθειες Εγγυήσεων
	31/12/2022	30/6/2023	1/1-30/06/23	1/1-30/06/23	1/1-30/06/23	1/1-30/06/23
<b>Δημόσιες Επιχειρήσεις ( ΔΕΚΟ)</b>						
ΑΤΤΙΚΗ ΟΔΟΣ	0,00	0,00	0,00	0,00		0,00
ΔΙΕΘΝΗΣ ΑΕΡΟΛΙΜΕΝΑΣ	0,00	0,00	0,00	0,00		0,00
ΔΕΗ*	164,90	158,00	0,00	0,00		1,20
ΑΔΜΙΕ	429,00	422,40	0,00	0,00		2,80
ΔΕΔΔΗΕ*	1.229,30	1.387,10	230,00	0,00		9,80
ΑΡΙΑΔΗΝΗ	0,00	200,00	200,00	0,00		0,90
ΔΕΣΦΑ	126,00	119,80	0,00	0,00		0,70
ΔΕΗΑΝ	85,00	82,20	0,00	0,00		1,00
ΔΕΔΑ	12,00	0,00	0,00			0,06
ΟΑΕΠ	0,00	0,00	0,00	0,00		0,00
<b>Υποσύνολο ΔΕΚΟ</b>	<b>2.046,20</b>	<b>2.369,50</b>	<b>430,00</b>	<b>0,00</b>	<b>0,00</b>	<b>16,46</b>
<b>Εγγυήσεις Φυσικών Προσώπων &amp; Επιχειρήσεων</b>						
ΙΔΙΩΤΙΚΕΣ ΕΠΙΧΕΙΡΗΣΕΙΣ	1.418,20	1.412,10	0,00	6,20		0,30
ΙΔΙΩΤΙΚΕΣ ΕΠΙΧΕΙΡΗΣΕΙΣ - Πετρέλαιο & Φυσικό Αέριο	45,00	81,50	36,50	0,00		0,60
ΠΛΗΓΕΝΤΕΣ ΦΥΣΙΚΩΝ ΚΑΤΑΣΤΡΟΦΩΝ	1.392,30	1.307,90	0,00	102,60		0,00
<b>Υποσύνολο</b>	<b>2.855,50</b>	<b>2.801,50</b>	<b>36,50</b>	<b>108,80</b>	<b>0,00</b>	<b>0,90</b>
<b>Σύνολο μη ταξινομημένων</b>	<b>4.901,70</b>	<b>5.171,00</b>	<b>466,50</b>	<b>108,80</b>	<b>0,00</b>	<b>17,36</b>
<b>ΓΕΝΙΚΟ ΣΥΝΟΛΟ</b>	<b>7.564,60</b>	<b>7.751,70</b>	<b>471,50</b>	<b>125,50</b>	<b>19,33</b>	<b>30,06</b>

Πηγή: ΥΠΟΙΚ - ΓΛΚ - Γενική Διεύθυνση Θησαυροφυλακίου και Δημόσιου Λογιστικού

\*\* Το ανεξόφλητο εγγυημένο υπόλοιπο του ΔΕΔΔΗΕ (1.375, 85 εκατ.) μεταφέρθηκε από το ανεξόφλητο εγγυημένο υπόλοιπο της ΔΕΗ (από τον Δεκ. 2021)

## Δάνεια Επιχειρηματικότητας της ΕΙΒ σε ελληνικές τράπεζες, εγγυημένα από το Ε.Δ.

	Ανεξόφλητο Εγγυημένο Υπόλοιπο	Νέες Εγγυήσεις	Πληρωμές Καταπτώσεων	Επιστροφές & Εισπράξεις από	Έσοδα από Προμήθειες
--	-------------------------------	----------------	----------------------	-----------------------------	----------------------

	31/12/2022	30/6/2023	1/1-30/06/23	1/1-30/06/23	Δ.Ο.Υ	Εγγυήσεων
ΣΥΝΟΛΟ	1.477,80	1.781,70	421,30	0,00	0,00	

Πηγή: ΥΠΟΙΚ - ΓΛΚ - Γενική Διεύθυνση Θησαυροφυλακίου και Δημόσιου Λογιστικού

### Πρόγραμμα Παροχής Εγγυήσεων σε Τιτλοποιήσεις Πιστωτικών Ιδρυμάτων "Ηρακλής" (Ν.4649/19)

	Ανεξόφλητο Εγγυημένο Υπόλοιπο		Νέες Εγγυήσεις	Πληρωμές Καταπτώσεων	Επιστροφές & Εισπράξεις από Δ.Ο.Υ	Έσοδα από Προμήθειες Εγγυήσεων
	31/12/2022	30/6/2023	1/1-30/06/23	1/1-30/06/23	1/1-30/06/23	1/1-30/06/23
EUROBANK (Cairo 1)	681,00	681,00	0,00	0,00		2,40
EUROBANK (Cairo 2)	972,50	914,00	0,00	0,00		3,30
EUROBANK (Cairo 3)	650,50	503,70	0,00	0,00		5,80
ALPHA BANK (Galaxy IV) F.D.A.	577,00	489,30	0,00	0,00		1,60
ALPHA BANK (Orion X) F.D.A.	881,20	880,90	0,00	0,00		2,70
ALPHA BANK (Galaxy II) F.D.A.	2.206,70	2.206,70	0,00	0,00		6,80
ΤΡΑΠΕΖΑ ΠΕΙΡΑΙΩΣ (VEGA II) F.D.A.	802,20	799,60	0,00	0,00		2,30
ΤΡΑΠΕΖΑ ΠΕΙΡΑΙΩΣ (VEGA I) F.D.A.	438,20	432,00	0,00	0,00		1,30
ΤΡΑΠΕΖΑ ΠΕΙΡΑΙΩΣ (VEGA III) F.D.A.	165,00	158,20	0,00	0,00		0,50
ΤΡΑΠΕΖΑ ΠΕΙΡΑΙΩΣ (PHOENIX NPL) F.D.	920,20	919,50	0,00	0,00		4,76
ΤΡΑΠΕΖΑ ΠΕΙΡΑΙΩΣ (Sunrise I NPL) F.D.	2.441,90	2.437,40	0,00	0,00		6,30
EUROBANK (Mexico) F.D.A.	1.488,90	1.435,70	0,00	0,00		3,80
ΕΘΝΙΚΗ ΤΡΑΠΕΖΑ (Frontier) I.D.A.	2.793,40	2.651,10	0,00	0,00		8,40
ΤΡΑΠΕΖΑ ΠΕΙΡΑΙΩΣ (Sunrise II NPL) F.D.	1.166,90	1.123,60	0,00	0,00		2,60
ALPHA BANK (Cosmos) S.D.A.	1.720,00	1.642,30	0,00	0,00		3,80
ΣΥΝΟΛΟ	17.905,60	17.275,00	0,00	0,00	0,00	56,36

Πηγή: ΥΠΟΙΚ - ΓΛΚ - Γενική Διεύθυνση Θησαυροφυλακίου και Δημόσιου Λογιστικού

### Εγγυήσεις στο πλαίσιο αντιμετώπισης του COVID-19\*\*\*\*

	Ανεξόφλητο Εγγυημένο Υπόλοιπο		Νέες Εγγυήσεις	Πληρωμές Καταπτώσεων	Επιστροφές & Εισπράξεις από Δ.Ο.Υ	Έσοδα από Προμήθειες Εγγυήσεων
	31/12/2022	30/6/2023	1/1-30/06/23	1/1-30/06/23	1/1-30/06/23	1/1-30/06/23
SURE Programme (Job protection scheme)	342,60	342,60	0,00	0,00	0,00	0,00
Pan-European Guarantees' Fund	353,00	353,00	0,00	0,00	0,00	0,00
ΣΥΝΟΛΟ	695,60	695,60	0,00	0,00	0,00	0,00

Πηγή: ΥΠΟΙΚ - ΓΛΚ - Γενική Διεύθυνση Θησαυροφυλακίου και Δημόσιου Λογιστικού

\*\*\*\* Δεν περιλαμβάνονται οι εγγυήσεις της Ελληνικής Αναπτυξιακής Τράπεζας (ΕΑΤ), οι οποίες απεικονίζονται στον παρακάτω πίνακα.

### Εγγυήσεις στο πλαίσιο υποστήριξης της Ουκρανίας

	Ανεξόφλητο Εγγυημένο Υπόλοιπο		Νέες Εγγυήσεις	Πληρωμές Καταπτώσεων	Επιστροφές & Εισπράξεις από Δ.Ο.Υ	Έσοδα από Προμήθειες Εγγυήσεων
	31/12/2022	30/6/2023	1/1-30/06/23	1/1-30/06/23	1/1-30/06/23	1/1-30/06/23
Ενισχύσεις του Κοινού Ταμείου Προβλ	45,30	45,30	0,00	0,00	0,00	0,00
ΣΥΝΟΛΟ	45,30	45,30	0,00	0,00		

Source: Ministry of Finance - General Accounting Office, DG Treasure and Public Accounting

### Εγγυήσεις Ελληνικής Αναπτυξιακής Τράπεζας (πρώην ΕΤΕΑΝ & Ταμείων που διαχειρίζεται το ΕΤΕΑΝ)

	Ανεξόφλητο Εγγυημένο Υπόλοιπο		Νέες Εγγυήσεις	Πληρωμές Καταπτώσεων	Επιστροφές & Εισπράξεις από Δ.Ο.Υ	Έσοδα από Προμήθειες Εγγυήσεων
	31/12/2022	30/6/2023	1/1-30/06/23	1/1-30/06/23	1/1-30/06/23	1/1-30/06/23
Ελληνική Αναπτυξιακή Τράπεζα****	38,90	38,90	0,00	0,00	0,00	
Ταμείο Επιχειρηματικότητας	18,80	17,20	0,00	0,00	0,00	
Ταμείο Εγγυοδοσίας ΕΑΤ-ΤΜΕΔΕ	11,50	12,80	1,30	0,00	0,00	
Ταμείο Εγγυοδοσίας Οπτικ/Ακουστ. Ε	1,90	3,00	1,10	0,00	0,00	
Ταμείο Εγγυοδοσίας Καινοτομίας	1,70	4,90	3,20	0,00	0,00	
Ταμείο Εγγυοδοσίας Covid-19*****	1.806,20	1.806,20	0,00	0,00	0,00	
ΣΥΝΟΛΟ	1.879,00	1.883,00	5,60	0,00	0,00	

Πηγή: ΕΤΕΑΝ

\*\*\*\*\*Το ύψος του εγγυημένου από το Ε.Δ. χρέους του Ταμείου Εγγυοδοσίας Covid-19 αναφέρεται στο "ανώτατο όριο εγγυήσεων" (μέγιστη κρατική έκθεση).

Σημείωση Νο1: Οι καταπτώσεις εγγυήσεων του ΕΤΕΑΝ δεν έχουν επίπτωση στο δημόσιο χρέος παρά μόνο στο έλλειμμα.

Σημείωση Νο2: Από τις 30-9-2020 ο πίνακας των εγγυήσεων περιλαμβάνει το πρόγραμμα "Ηρακλής", τις εγγυήσεις για την αντιμετώπιση του Covid-19 και τις εγγυήσεις προς τις τράπεζες.