



ΕΛΛΗΝΙΚΗ ΔΗΜΟΚΡΑΤΙΑ
ΕΛΛΗΝΙΚΗ ΣΤΑΤΙΣΤΙΚΗ ΑΡΧΗ

Πειραιάς, 16 Νοεμβρίου 2020

ΔΕΛΤΙΟ ΤΥΠΟΥ
ΕΞΕΛΙΞΗ ΚΥΚΛΟΥ ΕΡΓΑΣΙΩΝ ΕΠΙΧΕΙΡΗΣΕΩΝ
ΛΙΑΝΙΚΟΥ ΕΜΠΟΡΙΟΥ
2^ο ΤΡΙΜΗΝΟ ΚΑΙ ΑΥΓΟΥΣΤΟΣ 2020

Η Ελληνική Στατιστική Αρχή (ΕΛΣΤΑΤ) με τη νέα αυτή τομεακή δημοσίευση, παρουσιάζει αναλυτικά την εξέλιξη των πωλήσεων/κύκλου εργασιών όλων των τάξεων δραστηριότητας του τομέα λιανικού εμπορίου. Το λιανικό εμπόριο αποτελεί το βασικό επιχειρηματικό μοντέλο της σύγχρονης αλυσίδας εφοδιασμού των καταναλωτών, μέσω της μεταπώλησης υλικών αγαθών ή υπηρεσιών και την προώθηση προϊόντων με επιδίωξη το κέρδος.

Με τον τρόπο αυτόν, το λιανικό εμπόριο αποτελεί διαχρονικά σημαντικό παραγωγικό τριτογενή τομέα της ελληνικής οικονομίας με αξιοσημείωτη συνεισφορά στο Ακαθάριστο Εγχώριο Προϊόν.

Παράλληλα, κατά την πρόσφατη συγκυρία, η παρακολούθηση της εξέλιξης των μεγεθών των τάξεων δραστηριότητας του λιανικού εμπορίου είναι σημαντική, δεδομένων των επιπτώσεων, άμεσων και έμμεσων, που υφίστανται λόγω της πανδημίας της νόσου του κορωνοϊού 2019 (COVID-19).

Επιπρόσθετα, μέσω της παρακολούθησης των μεγεθών του λιανικού εμπορίου προκύπτουν συμπεράσματα για την εξέλιξη της κατανάλωσης (σε μέγεθος, χαρακτηριστικά, προτιμήσεις και υποκατάσταση προϊόντων) της ελληνικής κοινωνίας, των πολιτών και των επιχειρήσεων της χώρας.

Η παρούσα δημοσίευση αποτελεί μέρος της σειράς των Δελτίων Τύπου που δημοσιεύονται από την ΕΛΣΤΑΤ ([σύνδεσμος ΔΤ](#)) από τον Απρίλιο 2020.

Αντίστοιχη δημοσίευση έχει προγραμματιστεί να πραγματοποιείται από την ΕΛΣΤΑΤ σε μηνιαία βάση, καθόλη την περίοδο που θα παρουσιάζει ενδιαφέρον η σε μεγάλη συχνότητα παρακολούθηση της εξέλιξης του κύκλου εργασιών των επιχειρήσεων λιανικού εμπορίου.

Ειδικότερα, η ΕΛΣΤΑΤ ανακοινώνει (α) στοιχεία σε τριμηνιαίο επίπεδο για τον κύκλο εργασιών **του συνόλου των επιχειρήσεων** που κατατάσσονται στις τάξεις δραστηριότητας των κλάδων λιανικού εμπορίου (κλάδοι 45 και 47 της ταξινόμησης NACE Αναθ.2) για την περίοδο 2019-2020, (β) στοιχεία σε μηνιαίο επίπεδο για τον κύκλο εργασιών **των επιχειρήσεων με υποχρέωση τήρησης διπλογραφικών βιβλίων** που κατατάσσονται στις τάξεις δραστηριότητας των κλάδων λιανικού εμπορίου (κλάδοι 45 και 47 της ταξινόμησης NACE Αναθ.2) για την περίοδο Ιουλίου - Αυγούστου 2019 και Ιουλίου - Αυγούστου 2020 και (γ) μηνιαία στοιχεία κύκλου εργασιών **για τις πέντε μεγαλύτερες επιχειρήσεις** των 10 μεγαλύτερων, σε όρους κύκλου εργασιών 2018, τάξεων δραστηριότητας του λιανικού εμπορίου (κλάδοι 45 και 47 της ταξινόμησης NACE Αναθ.2), για την περίοδο Ιουλίου - Αυγούστου 2019 και Ιουλίου - Αυγούστου 2020.

Επιπλέον, στην παρούσα δημοσίευση, παρουσιάζονται, εκτάκτως, ειδικά στοιχεία που αφορούν στις επιχειρήσεις της **λιανικής πώλησης βιβλίων** όπως α) η εξέλιξη του κύκλου εργασιών και του πλήθους των επιχειρήσεων, β) ο αριθμός των επιχειρήσεων που συγκεντρώνουν το 50% του συνολικού κύκλου εργασιών, γ) οι ενάρξεις λειτουργίας και δ) ο αριθμός των επιχειρήσεων με δυνατότητα διενέργειας ηλεκτρονικών συναλλαγών, κατά το χρονικό διάστημα 2011-2020.

Πληροφορίες για μεθοδολογικά θέματα:

Διεύθυνση Στατιστικών Επιχειρήσεων
Τμήμα Μητρώων και Μεγάλων Επιχειρήσεων
Προϊσταμένη του Τμήματος: Αδαμαντία Γεωργοστάθη
Τηλ.: 213 135 2043
E-mail: a.georgostathi@statistics.gr

Πληροφορίες για παροχή δεδομένων:

Τηλ.: 213 135 2022, 2308, 2310
E-mail: data.dissem@statistics.gr

α. Σύνολο των επιχειρήσεων του τομέα λιανικού εμπορίου (Πίνακας 1)

Στο σύνολο των επιχειρήσεων του τομέα λιανικού εμπορίου, ο κύκλος εργασιών το δεύτερο τρίμηνο 2020 ανήλθε σε 10,7 δισ. ευρώ, σημειώνοντας μείωση 17,8% σε σχέση με το δεύτερο τρίμηνο 2019, όπου είχε διαμορφωθεί σε 13,1 δισ. ευρώ και μείωση 4,0% σε σχέση με το πρώτο τρίμηνο 2020 που είχε ανέλθει σε 11,2 δισ. ευρώ.

Οι δραστηριότητες που παρουσίασαν τη μεγαλύτερη αύξηση στον κύκλο εργασιών το **δεύτερο τρίμηνο του 2020** σε σχέση με το αντίστοιχο τρίμηνο του 2019 είναι:

- Λιανικό εμπόριο από επιχειρήσεις πωλήσεων με αλληλογραφία ή μέσω διαδικτύου, αύξηση 17,0%.
- Λιανικό εμπόριο ηλεκτρονικών υπολογιστών, περιφερειακών μονάδων υπολογιστών και λογισμικού σε ειδικευμένα καταστήματα, αύξηση 4,2%

Οι δραστηριότητες που παρουσίασαν τη μεγαλύτερη μείωση στον κύκλο εργασιών το **δεύτερο τρίμηνο του 2020** σε σχέση με το αντίστοιχο τρίμηνο του 2019 είναι:

- Λιανικό εμπόριο ρολογιών και κοσμημάτων σε ειδικευμένα καταστήματα, μείωση 69,2%.
- Λιανικό εμπόριο καλλυντικών και ειδών καλλωπισμού σε ειδικευμένα καταστήματα, μείωση 55,8%.

β. Σύνολο των επιχειρήσεων του τομέα λιανικού εμπορίου με υποχρέωση τήρησης διπλογραφικών βιβλίων (Πίνακας 2)

Για τις επιχειρήσεις του τομέα λιανικού εμπορίου με υποχρέωση τήρησης διπλογραφικών βιβλίων, για τις οποίες υπάρχουν διαθέσιμα στοιχεία σε μηνιαία βάση, ο κύκλος εργασιών τον Αύγουστο 2020 ανήλθε σε 2,3 δισ. ευρώ, σημειώνοντας μείωση 8,9% σε σχέση με τον Αύγουστο 2019 που είχε διαμορφωθεί σε 2,6 δισ. ευρώ και μείωση 13,9% σε σχέση με τον Ιούλιο 2020 που είχε ανέλθει 2,7 δισ. ευρώ.

Οι δραστηριότητες που παρουσίασαν τη μεγαλύτερη αύξηση στον κύκλο εργασιών τον **Αύγουστο 2020** σε σχέση με τον Αύγουστο 2019 είναι:

- Πώληση άλλων μηχανοκίνητων οχημάτων, αύξηση 33,2%.
- Λιανικό εμπόριο ηλεκτρονικών υπολογιστών, περιφερειακών μονάδων υπολογιστών και λογισμικού σε ειδικευμένα καταστήματα, αύξηση 29,5%.

Οι δραστηριότητες που παρουσίασαν τη μεγαλύτερη μείωση στον κύκλο τον **Αύγουστο 2020** σε σχέση με τον Αύγουστο 2019 είναι:

- Λιανικό εμπόριο εγγραφών μουσικής και εικόνas σε ειδικευμένα καταστήματα, μείωση 50,6%
- Λιανικό εμπόριο καλλυντικών και ειδών καλλωπισμού σε ειδικευμένα καταστήματα, μείωση 46,4%.

γ. Πέντε μεγαλύτερες επιχειρήσεις των 10 μεγαλύτερων τάξεων, με βάση τον κύκλο εργασιών 2018 (Πίνακας 3)

Με βάση τα στοιχεία κύκλου εργασιών του προσωρινού Στατιστικού Μητρώου Επιχειρήσεων 2018, οι 10 μεγαλύτερες τάξεις οικονομικής δραστηριότητας του τομέα λιανικού εμπορίου είναι:

- Πώληση αυτοκινήτων και ελαφρών μηχανοκίνητων οχημάτων
- Συντήρηση και επισκευή μηχανοκίνητων οχημάτων
- Χονδρικό εμπόριο μερών και εξαρτημάτων μηχανοκίνητων οχημάτων
- Λιανικό εμπόριο σε μη ειδικευμένα καταστήματα που πωλούν κυρίως τρόφιμα, ποτά ή καπνό
- Άλλο λιανικό εμπόριο σε μη ειδικευμένα καταστήματα
- Λιανικό εμπόριο καυσίμων κίνησης σε ειδικευμένα καταστήματα
- Λιανικό εμπόριο σιδηρικών, χρωμάτων και τζαμιών σε ειδικευμένα καταστήματα
- Λιανικό εμπόριο ηλεκτρικών οικιακών συσκευών σε ειδικευμένα καταστήματα
- Λιανικό εμπόριο ενδυμάτων σε ειδικευμένα καταστήματα και
- Φαρμακευτικά είδη σε ειδικευμένα καταστήματα

Οι δραστηριότητες που παρουσίασαν τη μεγαλύτερη αύξηση στον κύκλο εργασιών τον **Αύγουστο 2020** σε σχέση με τον Αύγουστο 2019 είναι:

- Φαρμακευτικά είδη σε ειδικευμένα καταστήματα, αύξηση 23,3%.
- Λιανικό εμπόριο σιδηρικών, χρωμάτων και τζαμιών σε ειδικευμένα καταστήματα, αύξηση 5,6%.

Οι δραστηριότητες που παρουσίασαν τη μεγαλύτερη μείωση στον κύκλο εργασιών τον **Αύγουστο 2020** σε σχέση με τον Αύγουστο 2019 είναι:

- Λιανικό εμπόριο ενδυμάτων σε ειδικευμένα καταστήματα, μείωση 36,2%.
- Λιανικό εμπόριο ηλεκτρικών οικιακών συσκευών σε ειδικευμένα καταστήματα, μείωση 18,6%.

δ. Λιανική πώληση βιβλίων (Πίνακες 4, 5 και 6)

Στη λιανική πώληση βιβλίων περιλαμβάνεται ο κύκλος εργασιών της τάξης οικονομικής δραστηριότητας 4761 της NACE Αναθ.2 και οι πωλήσεις βιβλίων από επιχειρήσεις με άλλη κύρια δραστηριότητα.

Ο αριθμός των επιχειρήσεων της λιανικής πώλησης βιβλίων ανήλθε σε 1.614 επιχειρήσεις το 2019, καταγράφοντας μείωση 35,0% σε σχέση με το 2011, όπου είχε διαμορφωθεί σε 2.484 επιχειρήσεις, με τη μεγαλύτερη μείωση να παρατηρείται στο έτος 2018 (8,4%) και το έτος 2015 (7,3%). Αντίστοιχα, ο κύκλος εργασιών των επιχειρήσεων αυτών διαμορφώθηκε σε 229,9 δισ. ευρώ το 2019, καταγράφοντας μείωση 25,6% σε σύγκριση με το 2011, που είχε ανέλθει σε 308,9 δισ. ευρώ, με τη μεγαλύτερη μείωση να παρατηρείται το 2012 (19,6%) και το 2015 (4,6%). Μείωση καταγράφηκε και στο πλήθος των επιχειρήσεων που συγκεντρώνουν το 50% του κύκλου εργασιών, από 164 το 2011 σε 68 το 2019.

Επίσης, οι ενάρξεις λειτουργίας νέων επιχειρήσεων στη λιανική πώληση βιβλίων αυξήθηκαν από 91 το 2011 σε 101 το 2013 και διαμορφώθηκαν σε 59 το 2018 παρουσιάζοντας πτωτική τάση, μεταξύ των ετών 2013 και 2018. Τέλος, το ποσοστό των επιχειρήσεων με δυνατότητα διενέργειας ηλεκτρονικών συναλλαγών κυμάνθηκε μεταξύ 1,4% το 2015 και 2,9% το 2018.

Ο κύκλος εργασιών **για το σύνολο των επιχειρήσεων της λιανικής πώλησης βιβλίων** το δεύτερο τρίμηνο 2020 ανήλθε σε 36,3 δισ. ευρώ, σημειώνοντας μείωση 19,4% σε σχέση με το δεύτερο τρίμηνο 2019, όπου είχε διαμορφωθεί σε 45,0 δισ. ευρώ και μείωση 9,0% σε σχέση με το πρώτο τρίμηνο 2020, που είχε ανέλθει σε 39,9 δισ. ευρώ. Ο κύκλος εργασιών των ίδιων επιχειρήσεων το δεύτερο τρίμηνο 2019 σημείωσε αύξηση 7,1% σε σχέση με το δεύτερο τρίμηνο 2018 και αύξηση 6,4% σε σχέση με το πρώτο τρίμηνο 2019.

Για τις **επιχειρήσεις της λιανικής πώλησης βιβλίων με υποχρέωση τήρησης διπλογραφικών βιβλίων**, για τις οποίες υπάρχουν διαθέσιμα στοιχεία σε μηνιαία βάση, ο κύκλος εργασιών τον Αύγουστο 2020 ανήλθε σε 9,6 δισ. ευρώ, σημειώνοντας αύξηση 14,2% σε σχέση με τον Αύγουστο 2019, όπου είχε διαμορφωθεί σε 8,4 δισ. ευρώ, ενώ ο κύκλος εργασιών τον Ιούλιο 2020, σημείωσε μείωση 16,4% σε σχέση με τον Ιούλιο 2019. Ο κύκλος εργασιών τον Αύγουστο 2020 σημείωσε αύξηση 8,3% σε σχέση με τον Ιούλιο 2020, ενώ ο κύκλος εργασιών τον Αύγουστο 2019 είχε σημειώσει μείωση 20,7% σε σχέση με τον Ιούλιο 2019.

Πίνακας 1: Κύκλος εργασιών για το σύνολο των επιχειρήσεων, ανά τάξη οικονομικής δραστηριότητας του λιανικού εμπορίου (κλάδοι 45 και 47 της Στατιστικής Ταξινόμησης των Οικονομικών Δραστηριοτήτων NACE Αναθ. 2)

ΟΙΚΟΝΟΜΙΚΗ ΔΡΑΣΤΗΡΙΟΤΗΤΑ		Κύκλος Εργασιών (σε χιλ. ευρώ)				Ετήσια Μεταβολή (%) 2020/2019		Τριμηνιαία Μεταβολή Β' Τρίμηνο / Α' Τρίμηνο	
Κωδικός NACE Αναθ.2	Περιγραφή	Α' Τρίμηνο 2019	Β' Τρίμηνο 2019	Α' Τρίμηνο 2020	Β' Τρίμηνο 2020	Α' Τρίμηνο	Β' Τρίμηνο	2019	2020
4511	Πώληση αυτοκινήτων και ελαφρών μηχανοκίνητων οχημάτων	1.036.295	1.359.745	936.470	795.551	-9,6	-41,5	31,2	-15,0
4519	Πώληση άλλων μηχανοκίνητων οχημάτων	75.446	90.253	70.466	58.546	-6,6	-35,1	19,6	-16,9
4520	Συντήρηση και επισκευή μηχανοκίνητων οχημάτων	249.028	291.459	244.225	217.672	-1,9	-25,3	17,0	-10,9
4531	Χονδρικό εμπόριο μερών και εξαρτημάτων μηχανοκίνητων οχημάτων	315.766	353.153	303.771	287.876	-3,8	-18,5	11,8	-5,2
4532	Λιανικό εμπόριο μερών και εξαρτημάτων μηχανοκίνητων οχημάτων	86.669	97.853	83.489	77.807	-3,7	-20,5	12,9	-6,8
4540	Πώληση, συντήρηση και επισκευή μοτοσυκλετών και των μερών και εξαρτημάτων τους	81.290	142.241	88.853	113.359	9,3	-20,3	75,0	27,6
4711	Λιανικό εμπόριο σε μη ειδικευμένα καταστήματα που πωλούν κυρίως τρόφιμα, ποτά ή καπνό	3.025.333	3.539.695	3.458.072	3.675.853	14,3	3,8	17,0	6,3
4719	Άλλο λιανικό εμπόριο σε μη ειδικευμένα καταστήματα	492.439	557.319	452.269	443.548	-8,2	-20,4	13,2	-1,9
4721	Λιανικό εμπόριο φρούτων και λαχανικών σε ειδικευμένα καταστήματα	72.928	94.543	79.135	96.649	8,5	2,2	29,6	22,1
4722	Λιανικό εμπόριο κρέατος και προϊόντων κρέατος σε ειδικευμένα καταστήματα	206.582	250.045	225.612	243.616	9,2	-2,6	21,0	8,0
4723	Λιανικό εμπόριο ψαριών, καρκινοειδών και μαλακίων σε ειδικευμένα καταστήματα	45.266	46.259	43.478	39.933	-4,0	-13,7	2,2	-8,20
4724	Λιανικό εμπόριο ψωμιού, αρτοσκευασμάτων και λοιπών ειδών αρτοποιίας και ζαχαροπλαστικής σε ειδικευμένα καταστήματα	118.565	138.860	112.485	99.376	-5,1	-28,4	17,1	-11,7
4725	Λιανικό εμπόριο ποτών σε ειδικευμένα καταστήματα	26.086	37.200	23.648	25.730	-9,3	-30,8	42,6	8,8
4726	Λιανικό εμπόριο προϊόντων καπνού σε ειδικευμένα καταστήματα	43.774	48.412	40.034	41.225	-8,5	-14,8	10,6	3,0
4729	Λιανικό εμπόριο άλλων τροφίμων σε ειδικευμένα καταστήματα	96.642	107.183	98.635	96.784	2,1	-9,7	10,9	-1,9
4730	Λιανικό εμπόριο καυσίμων κίνησης σε ειδικευμένα καταστήματα	1.667.758	1.735.316	1.562.676	1.169.940	-6,3	-32,6	4,1	-25,1
4741	Λιανικό εμπόριο ηλεκτρονικών υπολογιστών, περιφερειακών μονάδων υπολογιστών και λογισμικού σε ειδικευμένα καταστήματα	141.792	140.484	144.121	146.331	1,6	4,2	-0,9	1,5
4742	Λιανικό εμπόριο τηλεπικοινωνιακού εξοπλισμού σε ειδικευμένα καταστήματα	119.355	109.877	95.840	110.509	-19,7	0,6	-7,9	15,3
4743	Λιανικό εμπόριο εξοπλισμού ήχου και εικόνας σε ειδικευμένα καταστήματα	11.688	13.009	10.449	10.701	-10,6	-17,7	11,3	2,4
4751	Λιανικό εμπόριο κλωστοϋφαντουργικών προϊόντων σε ειδικευμένα καταστήματα	72.228	86.481	66.492	68.523	-7,9	-20,8	19,7	3,1
4752	Λιανικό εμπόριο σιδηρικών, χρωμάτων και τζαμιών σε ειδικευμένα καταστήματα	227.722	321.923	219.402	260.649	-3,7	-19,0	41,4	18,8
4753	Λιανικό εμπόριο χαλιών, κιλιμιών και επενδύσεων δαπέδου και τοίχου σε ειδικευμένα καταστήματα	49.284	55.968	41.314	39.600	-16,2	-29,2	13,6	-4,1
4754	Λιανικό εμπόριο ηλεκτρικών οικιακών συσκευών σε ειδικευμένα καταστήματα	255.460	287.016	245.905	261.229	-3,7	-9,0	12,4	6,2
4759	Λιανικό εμπόριο επίπλων, φωτιστικών και άλλων ειδών οικιακής χρήσης σε ειδικευμένα καταστήματα	105.564	142.164	97.431	100.104	-7,7	-29,6	34,7	2,7

Πίνακας 1: Κύκλος εργασιών για το σύνολο των επιχειρήσεων, ανά τάξη οικονομικής δραστηριότητας του λιανικού εμπορίου (κλάδοι 45 και 47 της Στατιστικής Ταξινόμησης των Οικονομικών Δραστηριοτήτων NACE Αναθ. 2) (συνέχεια)

ΟΙΚΟΝΟΜΙΚΗ ΔΡΑΣΤΗΡΙΟΤΗΤΑ		Κύκλος Εργασιών (σε χιλ. ευρώ)				Ετήσια Μεταβολή (%) 2020/2019		Τριμηνιαία Μεταβολή Β' Τρίμηνο / Α' Τρίμηνο	
Κωδικός NACE Αναθ.2	Περιγραφή	Α' Τρίμηνο 2019	Β' Τρίμηνο 2019	Α' Τρίμηνο 2020	Β' Τρίμηνο 2020	Α' Τρίμηνο	Β' Τρίμηνο	2019	2020
4761	Λιανικό εμπόριο βιβλίων σε ειδικευμένα καταστήματα	34.104	36.452	31.783	28.666	-6,8	-21,4	6,9	-9,8
4762	Λιανικό εμπόριο εφημερίδων και γραφικής ύλης σε ειδικευμένα καταστήματα	24.109	31.115	23.800	23.462	-1,3	-24,6	29,1	-1,4
4763	Λιανικό εμπόριο εγγραφών μουσικής και εικόνας σε ειδικευμένα καταστήματα	1.573	2.032	1.404	1.129	-10,7	-44,4	29,2	-19,6
4764	Λιανικό εμπόριο αθλητικού εξοπλισμού σε ειδικευμένα καταστήματα	103.356	128.717	97.124	115.972	-6,0	-9,9	24,5	19,4
4765	Λιανικό εμπόριο παιχνιδιών κάθε είδους σε ειδικευμένα καταστήματα	152.612	206.231	143.298	153.539	-6,1	-25,5	35,1	7,1
4771	Λιανικό εμπόριο ενδυμάτων σε ειδικευμένα καταστήματα	519.016	677.331	437.057	343.104	-15,8	-49,3	30,5	-21,5
4772	Λιανικό εμπόριο υποδημάτων και δερματίνων ειδών σε ειδικευμένα καταστήματα	86.701	127.924	73.413	71.982	-15,3	-43,7	47,5	-1,9
4773	Φαρμακευτικά είδη σε ειδικευμένα καταστήματα	854.823	894.975	946.388	893.402	10,7	-0,2	4,7	-5,6
4774	Λιανικό εμπόριο ιατρικών και ορθοπεδικών ειδών σε ειδικευμένα καταστήματα	23.023	25.772	22.093	21.857	-4,0	-15,2	11,9	-1,1
4775	Λιανικό εμπόριο καλλυντικών και ειδών καλλωπισμού σε ειδικευμένα καταστήματα	178.366	248.558	161.233	109.876	-9,6	-55,8	39,4	-31,9
4776	Λιανικό εμπόριο λουλουδιών, φυτών, σπόρων, λιπασμάτων, ζώων συντροφιάς και σχετικών ζωοτροφών σε ειδικευμένα καταστήματα	110.135	140.818	111.754	138.562	1,5	-1,6	27,9	24,0
4777	Λιανικό εμπόριο ρολογιών και κοσμημάτων σε ειδικευμένα καταστήματα	62.094	111.510	46.813	34.291	-24,6	-69,2	79,6	-26,7
4778	Άλλο λιανικό εμπόριο καινούργιων ειδών σε ειδικευμένα καταστήματα	186.412	202.718	172.765	138.030	-7,3	-31,9	8,7	-20,1
4779	Λιανικό εμπόριο μεταχειρισμένων ειδών σε καταστήματα	1.977	2.393	1.699	1.287	-14,1	-46,2	21,0	-24,2
4781	Λιανικό εμπόριο τροφίμων, ποτών και καπνού σε υπαίθριους πάγκους και αγορές	24.598	28.840	24.750	25.269	0,6	-12,4	17,2	2,1
4782	Λιανικό εμπόριο κλωστοϋφαντουργικών προϊόντων, ενδυμάτων και υποδημάτων σε υπαίθριους πάγκους και αγορές	1.304	2.059	1.205	1.371	-7,6	-33,4	57,9	13,8
4789	Λιανικό εμπόριο άλλων ειδών σε υπαίθριους πάγκους και αγορές	8.085	10.633	7.479	7.954	-7,5	-25,2	31,5	6,4
4791	Λιανικό εμπόριο από επιχειρήσεις πωλήσεων με αλληλογραφία ή μέσω διαδικτύου	80.293	96.889	94.618	113.394	17,8	17,0	20,7	19,8
4799	Άλλο λιανικό εμπόριο εκτός καταστημάτων, υπαίθριων πάγκων ή αγορών	38.835	31.338	35.143	29.278	-9,5	-6,6	-19,3	-16,7
Γενικό Σύνολο		11.114.376	13.052.763	11.178.091	10.733.536	0,6	-17,8	17,4	-4,0

Πίνακας 2: Κύκλος εργασιών για το σύνολο των επιχειρήσεων με υποχρέωση τήρησης διπλογραφικών βιβλίων, ανά τάξη οικονομικής δραστηριότητας του λιανικού εμπορίου (κλάδοι 45 και 47 της Στατιστικής Ταξινόμησης των Οικονομικών Δραστηριοτήτων NACE Αναθ. 2).

ΟΙΚΟΝΟΜΙΚΗ ΔΡΑΣΤΗΡΙΟΤΗΤΑ		Κύκλος Εργασιών (σε χιλ. ευρώ)				Ετήσια Μεταβολή (%) 2020/2019		Μηνιαία Μεταβολή Αύγουστος / Ιούλιος	
Κωδικός NACE Αναθ.2	Περιγραφή	Ιούλιος 2019	Αύγουστος 2019	Ιούλιος 2020	Αύγουστος 2020	Ιούλιος	Αύγουστος	2019	2020
4511	Πώληση αυτοκινήτων και ελαφρών μηχανοκίνητων οχημάτων	425.121	333.995	400.466	295.318	-5,8	-11,6	-21,4	-26,3
4519	Πώληση άλλων μηχανοκίνητων οχημάτων	20.690	14.456	26.085	19.260	26,1	33,2	-30,1	-26,2
4520	Συντήρηση και επισκευή μηχανοκίνητων οχημάτων	38.516	28.815	40.036	27.361	3,9	-5,0	-25,2	-31,7
4531	Χονδρικό εμπόριο μερών και εξαρτημάτων μηχανοκίνητων οχημάτων	98.648	75.317	103.317	75.019	4,7	-0,4	-23,7	-27,4
4532	Λιανικό εμπόριο μερών και εξαρτημάτων μηχανοκίνητων οχημάτων	12.222	10.291	11.998	9.932	-1,8	-3,5	-15,8	-17,2
4540	Πώληση, συντήρηση και επισκευή μοτοσυκλετών και των μερών και εξαρτημάτων τους	36.086	21.030	35.568	20.651	-1,4	-1,8	-41,7	-41,9
4711	Λιανικό εμπόριο σε μη ειδικευμένα καταστήματα που πωλούν κυρίως τρόφιμα, ποτά ή καπνό	1.108.180	1.088.328	1.071.326	1.047.318	-3,3	-3,8	-1,8	-2,2
4719	Άλλο λιανικό εμπόριο σε μη ειδικευμένα καταστήματα	59.686	51.958	55.904	42.781	-6,3	-17,7	-12,9	-23,5
4721	Λιανικό εμπόριο φρούτων και λαχανικών σε ειδικευμένα καταστήματα	8.171	8.196	6.170	6.762	-24,5	-17,5	0,3	9,6
4722	Λιανικό εμπόριο κρέατος και προϊόντων κρέατος σε ειδικευμένα καταστήματα	21.801	22.261	19.015	19.712	-12,8	-11,5	2,1	3,7
4723	Λιανικό εμπόριο ψαριών, καρκινοειδών και μαλακίων σε ειδικευμένα καταστήματα	2.740	2.885	2.103	2.422	-23,2	-16,0	5,3	15,2
4724	Λιανικό εμπόριο ψωμιού, αρτοσκευασμάτων και λοιπών ειδών αρτοποιίας και ζαχαροπλαστικής σε ειδικευμένα καταστήματα	8.428	8.137	7.897	7.195	-6,3	-11,6	-3,5	-8,9
4725	Λιανικό εμπόριο ποτών σε ειδικευμένα καταστήματα	3.159	3.044	3.815	3.000	20,8	-1,4	-3,6	-21,4
4726	Λιανικό εμπόριο προϊόντων καπνού σε ειδικευμένα καταστήματα	2.426	1.307	1.458	1.476	-39,9	12,9	-46,1	1,2
4729	Λιανικό εμπόριο άλλων τροφίμων σε ειδικευμένα καταστήματα	8.771	7.490	9.549	7.944	8,9	6,1	-14,6	-16,8
4730	Λιανικό εμπόριο καυσίμων κίνησης σε ειδικευμένα καταστήματα	226.287	219.180	193.718	182.015	-14,4	-17,0	-3,1	-6,0
4741	Λιανικό εμπόριο ηλεκτρονικών υπολογιστών, περιφερειακών μονάδων υπολογιστών και λογισμικού σε ειδικευμένα καταστήματα	48.700	44.580	53.471	57.715	9,8	29,5	-8,5	7,9
4742	Λιανικό εμπόριο τηλεπικοινωνιακού εξοπλισμού σε ειδικευμένα καταστήματα	24.031	22.047	39.238	25.625	63,3	16,2	-8,3	-34,7
4743	Λιανικό εμπόριο εξοπλισμού ήχου και εικόνας σε ειδικευμένα καταστήματα	2.889	2.318	2.914	2.181	0,9	-5,9	-19,8	-25,2
4751	Λιανικό εμπόριο κλωστοϋφαντουργικών προϊόντων σε ειδικευμένα καταστήματα	3.031	2.605	3.075	2.476	1,5	-5,0	-14,1	-19,5
4752	Λιανικό εμπόριο σιδηρικών, χρωμάτων και τζαμιών σε ειδικευμένα καταστήματα	45.013	32.844	48.744	33.703	8,3	2,6	-27,0	-30,9
4753	Λιανικό εμπόριο χαλιών, κλιμιών και επενδύσεων δαπέδου και τοίχου σε ειδικευμένα καταστήματα	18.831	17.789	16.554	15.630	-12,1	-12,1	-5,5	-5,6
4754	Λιανικό εμπόριο ηλεκτρικών οικιακών συσκευών σε ειδικευμένα καταστήματα	94.091	79.418	97.762	68.724	3,9	-13,5	-15,6	-29,7
4759	Λιανικό εμπόριο επίπλων, φωτιστικών και άλλων ειδών οικιακής χρήσης σε ειδικευμένα καταστήματα	23.513	18.586	24.178	16.931	2,8	-8,9	-21,0	-30,0

Πίνακας 2: Κύκλος εργασιών για το σύνολο των επιχειρήσεων με υποχρέωση τήρησης διπλογραφικών βιβλίων, ανά τάξη οικονομικής δραστηριότητας του λιανικού εμπορίου (κλάδοι 45 και 47 της Στατιστικής Ταξινόμησης των Οικονομικών Δραστηριοτήτων NACE Αναθ. 2) (συνέχεια).

ΟΙΚΟΝΟΜΙΚΗ ΔΡΑΣΤΗΡΙΟΤΗΤΑ		Κύκλος Εργασιών (σε χιλ. ευρώ)				Ετήσια Μεταβολή (%) 2020/2019		Μηνιαία Μεταβολή Αύγουστος / Ιούλιος	
Κωδικός NACE Αναθ.2	Περιγραφή	Ιούλιος 2019	Αύγουστος 2019	Ιούλιος 2020	Αύγουστος 2020	Ιούλιος	Αύγουστος	2019	2020
4761	Λιανικό εμπόριο βιβλίων σε ειδικευμένα καταστήματα	7.478	5.402	5.706	4.874	-23,7	-9,8	-27,8	-14,6
4762	Λιανικό εμπόριο εφημερίδων και γραφικής ύλης σε ειδικευμένα καταστήματα	2.692	2.464	1.613	1.645	-40,1	-33,2	-8,5	2,0
4763	Λιανικό εμπόριο εγγραφών μουσικής και εικόνas σε ειδικευμένα καταστήματα	85	79	55	39	-35,3	-50,6	-7,1	-29,1
4764	Λιανικό εμπόριο αθλητικού εξοπλισμού σε ειδικευμένα καταστήματα	36.526	34.633	34.322	28.999	-6,0	-16,3	-5,2	-15,5
4765	Λιανικό εμπόριο παιχνιδιών κάθε είδους σε ειδικευμένα καταστήματα	69.538	68.086	72.850	65.058	4,8	-4,4	-2,1	-10,7
4771	Λιανικό εμπόριο ενδυμάτων σε ειδικευμένα καταστήματα	180.970	142.960	147.918	103.118	-18,3	-27,9	-21,0	-30,3
4772	Λιανικό εμπόριο υποδημάτων και δερμάτινων ειδών σε ειδικευμένα καταστήματα	25.427	21.274	21.508	15.873	-15,4	-25,4	-16,3	-26,2
4773	Φαρμακευτικά είδη σε ειδικευμένα καταστήματα	26.215	20.856	28.105	23.411	7,2	12,3	-20,4	-16,7
4774	Λιανικό εμπόριο ιατρικών και ορθοπεδικών ειδών σε ειδικευμένα καταστήματα	2.683	2.039	2.894	2.147	7,9	5,3	-24,0	-25,8
4775	Λιανικό εμπόριο καλλυντικών και ειδών καλλωπισμού σε ειδικευμένα καταστήματα	99.208	89.731	63.238	48.072	-36,3	-46,4	-9,6	-24,0
4776	Λιανικό εμπόριο λουλουδιών, φυτών, σπόρων, λιπασμάτων, ζώων συντροφιάς και σχετικών ζωοτροφών σε ειδικευμένα καταστήματα	9.123	7.579	10.279	8.747	12,7	15,4	-16,9	-14,9
4777	Λιανικό εμπόριο ρολογιών και κοσμημάτων σε ειδικευμένα καταστήματα	24.854	22.405	13.849	13.435	-44,3	-40,0	-9,9	-3,0
4778	Άλλο λιανικό εμπόριο καινούργιων ειδών σε ειδικευμένα καταστήματα	15.118	13.724	12.838	10.048	-15,1	-26,8	-9,2	-21,7
4779	Λιανικό εμπόριο μεταχειρισμένων ειδών σε καταστήματα	237	91	108	90	-54,4	-1,1	-61,6	-16,7
4781	Λιανικό εμπόριο τροφίμων, ποτών και καπνού σε υπαίθριους πάγκους και αγορές	*	*	*	*	*	*	*	*
4782	Λιανικό εμπόριο κλωστοϋφαντουργικών προϊόντων, ενδυμάτων και υποδημάτων σε υπαίθριους πάγκους και αγορές	*	*	*	*	*	*	*	*
4789	Λιανικό εμπόριο άλλων ειδών σε υπαίθριους πάγκους και αγορές	-	-	*	*	-	-	-	*
4791	Λιανικό εμπόριο από επιχειρήσεις πωλήσεων με αλληλογραφία ή μέσω διαδικτύου	26.165	21.291	28.818	25.242	10,1	18,6	-18,6	-12,4
4799	Άλλο λιανικό εμπόριο εκτός καταστημάτων, υπαίθριων πάγκων ή αγορών	1.451	989	1.189	943	-18,1	-4,7	-31,8	-20,7
Γενικό Σύνολο		2.868.916	2.570.568	2.719.652	2.342.892	-5,2	-8,9	-10,4	-13,9

(*) Τα στοιχεία δεν δημοσιοποιούνται για λόγους στατιστικής εμπιστευτικότητας αναφορικά με την προστασία της ταυτότητας των ερευνώμενων επιχειρήσεων.

(-) Δεν υπάρχουν επιχειρήσεις με μηνιαία στοιχεία στον συγκεκριμένο κλάδο.

Σημείωση: Οι επιχειρήσεις που τηρούν απλογραφικά βιβλία υποβάλλουν στοιχεία στις φορολογικές αρχές σε τριμηνιαία βάση, ενώ οι επιχειρήσεις που τηρούν διπλογραφικά βιβλία υποβάλλουν στοιχεία σε μηνιαία βάση. Ως εκ τούτου, στοιχεία για το σύνολο των επιχειρήσεων είναι διαθέσιμα μόνο σε τριμηνιαία βάση.

Πίνακας 3: Κύκλος εργασιών για τις 5 μεγαλύτερες επιχειρήσεις, στις 10 μεγαλύτερες τάξεις οικονομικής δραστηριότητας του λιανικού εμπορίου (κλάδοι 45 και 47 της Στατιστικής Ταξινόμησης των Οικονομικών Δραστηριοτήτων NACE Αναθ. 2).

ΟΙΚΟΝΟΜΙΚΗ ΔΡΑΣΤΗΡΙΟΤΗΤΑ		Κύκλος Εργασιών (σε χιλ. ευρώ)				Ετήσια Μεταβολή (%) 2020/2019		Μηνιαία Μεταβολή Αύγουστος / Ιούλιος	
Κωδικός NACE Αναθ.2	Περιγραφή	Ιούλιος 2019	Αύγουστος 2019	Ιούλιος 2020	Αύγουστος 2020	Ιούλιος	Αύγουστος	2019	2020
4511	Πώληση αυτοκινήτων και ελαφρών μηχανοκίνητων οχημάτων	146.998	122.604	133.838	103.675	-9,0	-15,4	-16,6	-22,5
4520	Συντήρηση και επισκευή μηχανοκίνητων οχημάτων	22.832	17.500	23.671	16.479	3,7	-5,8	-23,4	-30,4
4531	Χονδρικό εμπόριο μερών και εξαρτημάτων μηχανοκίνητων οχημάτων	21.361	17.298	23.728	17.038	11,1	-1,5	-19,0	-28,2
4711	Λιανικό εμπόριο σε μη ειδικευμένα καταστήματα που πωλούν κυρίως τρόφιμα, ποτά ή καπνό	777.376	749.288	775.915	739.872	-0,2	-1,3	-3,6	-4,6
4719	Άλλο λιανικό εμπόριο σε μη ειδικευμένα καταστήματα	46.814	39.347	45.500	32.412	-2,8	-17,6	-16,0	-28,8
4730	Λιανικό εμπόριο καυσίμων κίνησης σε ειδικευμένα καταστήματα	164.996	160.138	141.420	132.807	-14,3	-17,1	-2,9	-6,1
4752	Λιανικό εμπόριο σιδηρικών, χρωμάτων και τζαμιών σε ειδικευμένα καταστήματα	22.666	16.857	25.217	17.795	11,3	5,6	-25,6	-29,4
4754	Λιανικό εμπόριο ηλεκτρικών οικιακών συσκευών σε ειδικευμένα καταστήματα	71.121	61.206	73.695	49.797**	3,6	-18,6	-13,9	-32,4
4771	Λιανικό εμπόριο ενδυμάτων σε ειδικευμένα καταστήματα	72.549	58.132	58.633	37.115	-19,2	-36,2	-19,9	-36,7
4773	Φαρμακευτικά είδη σε ειδικευμένα καταστήματα	3.919**	2.501**	3.990**	3.084**	1,8	23,3	-36,2	-22,7

(**) Μηνιαία στοιχεία υπάρχουν για λιγότερες από τις πέντε (5) μεγαλύτερες επιχειρήσεις

Πίνακας 4: Στοιχεία της λιανικής πώλησης βιβλίων, 2011-2019

Έτος	Πλήθος Επιχειρήσεων	Κύκλος Εργασιών (σε χιλ. ευρώ)	Πλήθος επιχειρήσεων που συγκεντρώνουν το 50% του συνολικού κύκλου εργασιών	Ενάρξεις λειτουργίας επιχειρήσεων	Επιχειρήσεις με δυνατότητα διενέργειας ηλεκτρονικών συναλλαγών		Ετήσια μεταβολή (%)	
					Πλήθος	Ποσοστό	Πλήθους Επιχειρήσεων	Κύκλου Εργασιών
2011	2.484	308.855	164	91	(-)	(-)		
2012	2.348	248.231	147	99	(-)	(-)	-5,5	-19,6
2013	2.217	242.079	127	101	(-)	(-)	-5,6	-2,5
2014	2.164	234.298	123	82	(-)	(-)	-2,4	-3,2
2015	2.007	223.530	108	70	28	1,4	-7,3	-4,6
2016	1.880	219.608	103	44	26	1,4	-6,3	-1,8
2017	1.831	217.914	90	61	50	2,7	-2,6	-0,8
2018 (*)	1.678	222.007	79	59	48	2,9	-8,4	1,9
2019 (*)	1.614	229.852	68	(-)	(-)	(-)	-3,8	3,5

(*) Προσωρινά στοιχεία.

(-) Δεν υπάρχουν διαθέσιμα στοιχεία.

Σημείωση: Ο κύκλος εργασιών διαμορφώνεται από το σύνολο της λιανικής πώλησης βιβλίων και όχι μόνο από την τάξη 4761: Λιανικό εμπόριο βιβλίων σε ειδικευμένα καταστήματα, της Στατιστικής Ταξινόμησης των Οικονομικών Δραστηριοτήτων (NACE Αναθ. 2).

Πίνακας 5: Στοιχεία κύκλου εργασιών (σε χιλ. ευρώ) της λιανικής πώλησης βιβλίων, Α' τρίμηνο 2018 – Β' Τρίμηνο 2020.

Έτος, τρίμηνο		Κύκλος Εργασιών (σε χιλ. ευρώ)	Ετήσια Μεταβολή (%)	Τριμηνιαία Μεταβολή (%)
2018	Α'	43.893		
	Β'	42.066		-4,2
	Γ'	67.654		60,8
	Δ'	68.395		1,1
2019	Α'	42.330	-3,6	-38,1
	Β'	45.048	7,1	6,4
	Γ'	72.663	7,4	61,3
	Δ'	69.811	2,1	-3,9
2020	Α'	39.935	-5,7	-42,8
	Β'	36.322	-19,4	-9,0

Σημείωση: Τα στοιχεία κύκλου εργασιών του πίνακα δεν είναι συγκρίσιμα με τα στοιχεία που αναφέρονται στον κλάδο 4761, του Πίνακα 1, καθώς διαμορφώνονται από το σύνολο της λιανικής πώλησης βιβλίων και όχι μόνο από την τάξη 4761: Λιανικό εμπόριο βιβλίων σε ειδικευμένα καταστήματα, της Στατιστικής Ταξινόμησης των Οικονομικών Δραστηριοτήτων (NACE Αναθ. 2).

Πίνακας 6. Στοιχεία κύκλου εργασιών (σε χιλ. ευρώ) των επιχειρήσεων με υποχρέωση τήρησης διπλογραφικών στοιχείων της λιανικής πώλησης βιβλίων, Ιουλίου, Αυγούστου 2019 και 2020

Έτος, μήνας		Κύκλος Εργασιών (σε χιλ. ευρώ)	Ετήσια Μεταβολή (%)	Μηνιαία Μεταβολή (%)
2019	7 ^{ος}	10.578		
	8 ^{ος}	8.384		-20,7
2020	7 ^{ος}	8.843	-16,4	
	8 ^{ος}	9.577	14,2	8,3

Σημείωση: Τα στοιχεία κύκλου εργασιών του πίνακα δεν είναι συγκρίσιμα με τα στοιχεία που αναφέρονται στον κλάδο 4761 του Πίνακα 2, καθώς διαμορφώνονται από το σύνολο της λιανικής πώλησης βιβλίων και όχι μόνο από την τάξη 4761: Λιανικό εμπόριο βιβλίων σε ειδικευμένα καταστήματα, της Στατιστικής Ταξινόμησης των Οικονομικών Δραστηριοτήτων (NACE Αναθ. 2).

Γράφημα 1. Κύκλος εργασιών (σε χιλ. ευρώ) συνόλου επιχειρήσεων στις τάξεις οικονομικής δραστηριότητας του λιανικού εμπορίου (κλάδοι 45 και 47 της Στατιστικής Ταξινόμησης των Οικονομικών Δραστηριοτήτων NACE Αναθ. 2)

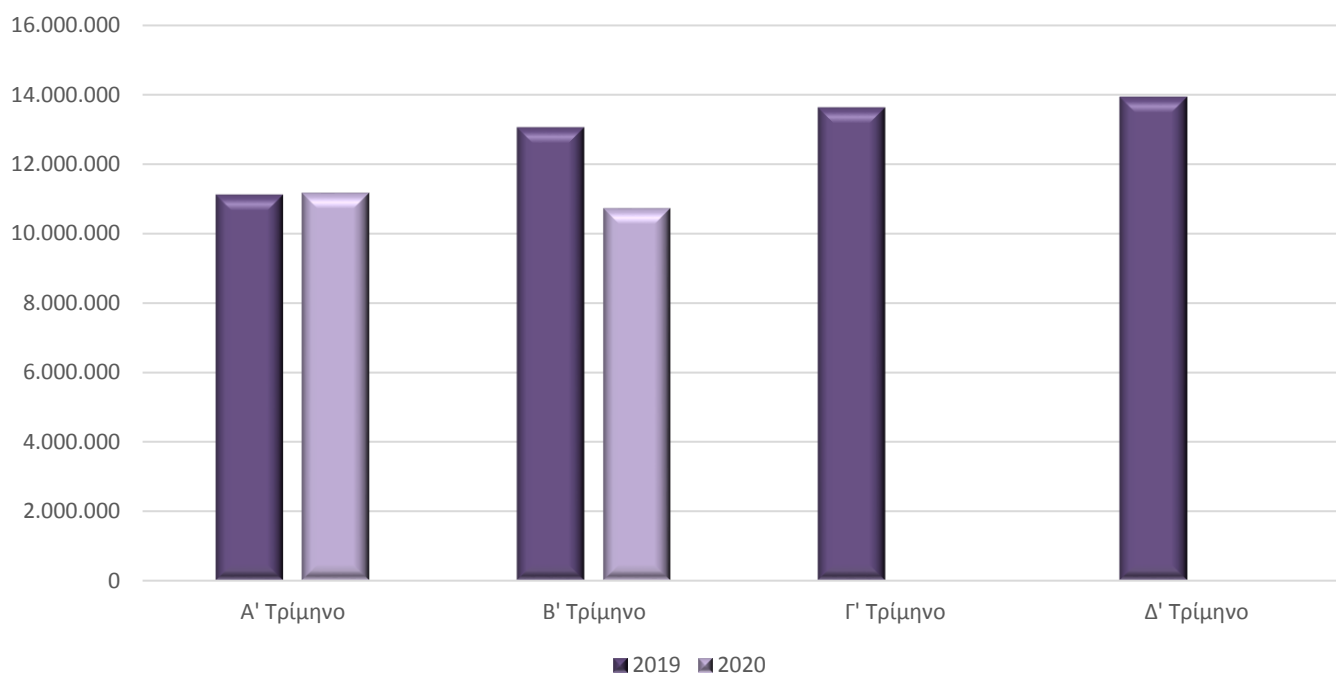

Γράφημα 2. Κύκλος εργασιών (σε χιλ. ευρώ) για το σύνολο των επιχειρήσεων με υποχρέωση τήρησης διπλογραφικών βιβλίων στις τάξεις οικονομικής δραστηριότητας του λιανικού εμπορίου (κλάδοι 45 και 47 της Στατιστικής Ταξινόμησης των Οικονομικών Δραστηριοτήτων NACE Αναθ. 2)

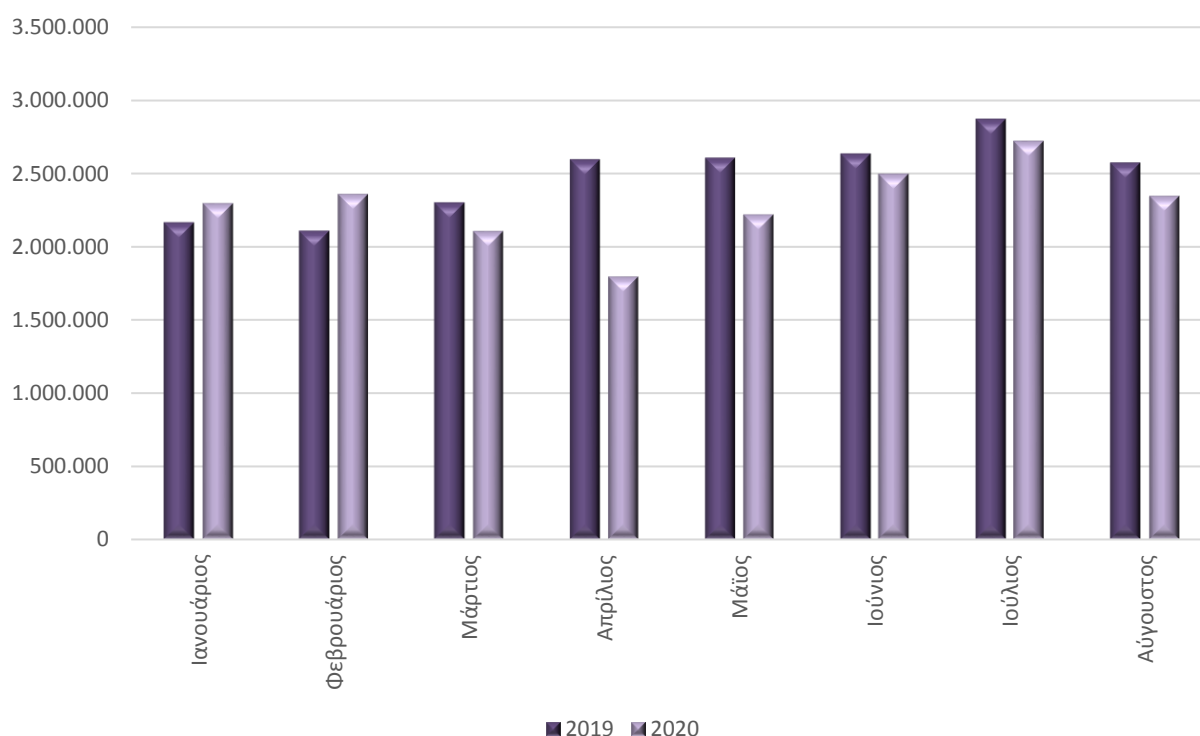

Γράφημα 3. Μεγαλύτερες μεταβολές (%) για το σύνολο των επιχειρήσεων με υποχρέωση τήρησης διπλογραφικών βιβλίων στις τάξεις οικονομικής δραστηριότητας του λιανικού εμπορίου (κλάδοι 45 και 47 της Στατιστικής Ταξινόμησης των Οικονομικών Δραστηριοτήτων NACE Αναθ. 2) **Αύγουστος 2020 / Αύγουστος 2019**

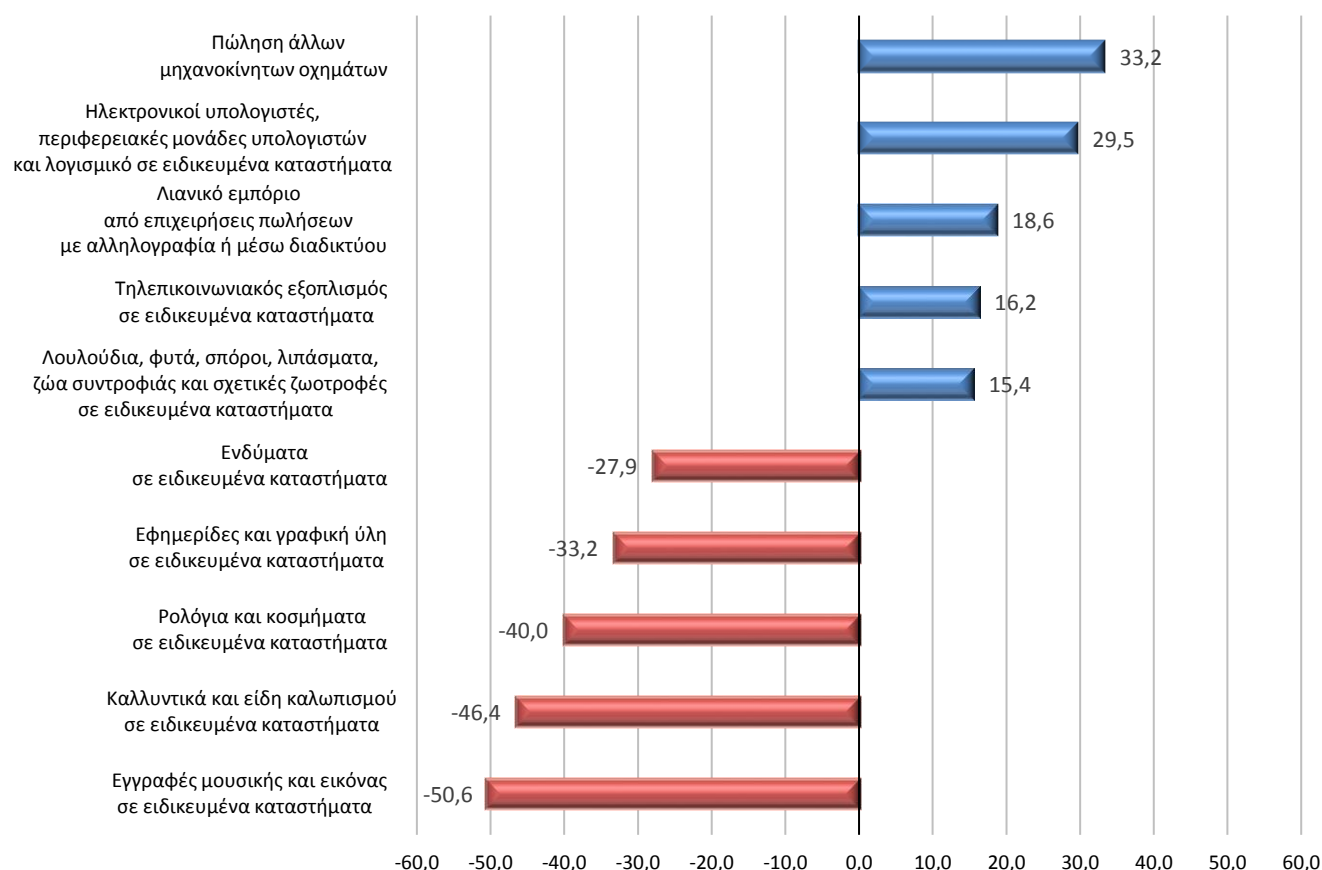

Γράφημα 4. Μεταβολές (%) για τις πέντε μεγαλύτερες επιχειρήσεις στις 10 μεγαλύτερες τάξεις δραστηριότητας λιανικού εμπορίου (κλάδοι 45 και 47 της Στατιστικής Ταξινόμησης των Οικονομικών Δραστηριοτήτων NACE Αναθ. 2) **Αύγουστος 2020 / Αύγουστος 2019**

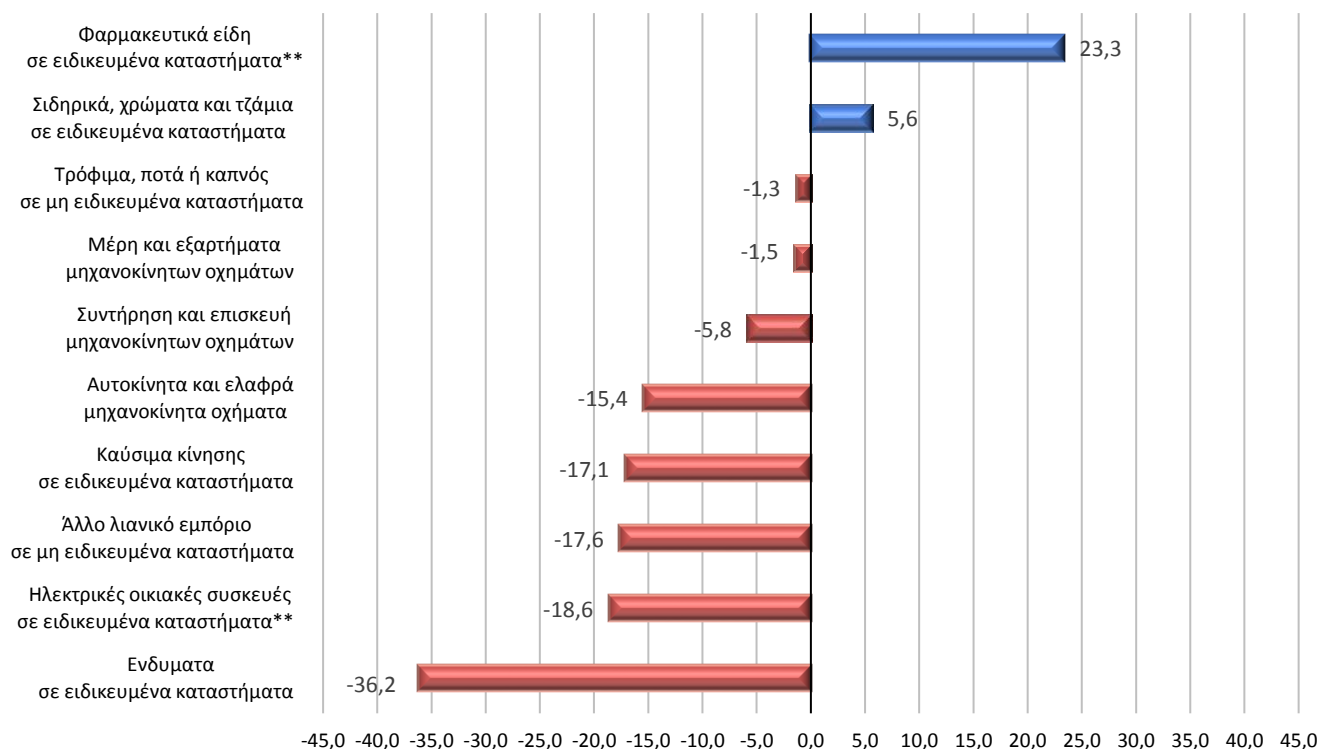

(**) Στον κλάδο δραστηριότητας «Φαρμακευτικά είδη σε ειδικευμένα καταστήματα», μηνιαία στοιχεία είναι διαθέσιμα για λιγότερες από πέντε (5) επιχειρήσεις. Στον κλάδο δραστηριότητας «Λιανικό εμπόριο ηλεκτρικών οικιακών συσκευών σε ειδικευμένα καταστήματα», μηνιαία στοιχεία για τον Αύγουστο 2020 είναι διαθέσιμα για λιγότερες από τις πέντε (5) μεγαλύτερες επιχειρήσεις.

Γράφημα 5. Μεγαλύτερες μεταβολές (%) για το σύνολο των επιχειρήσεων με υποχρέωση τήρησης διπλογραφικών βιβλίων στις τάξεις οικονομικής δραστηριότητας του λιανικού εμπορίου (κλάδοι 45 και 47 της Στατιστικής Ταξινόμησης των Οικονομικών Δραστηριοτήτων NACE Αναθ. 2) **Αύγουστος 2020 / Ιούλιος 2020**

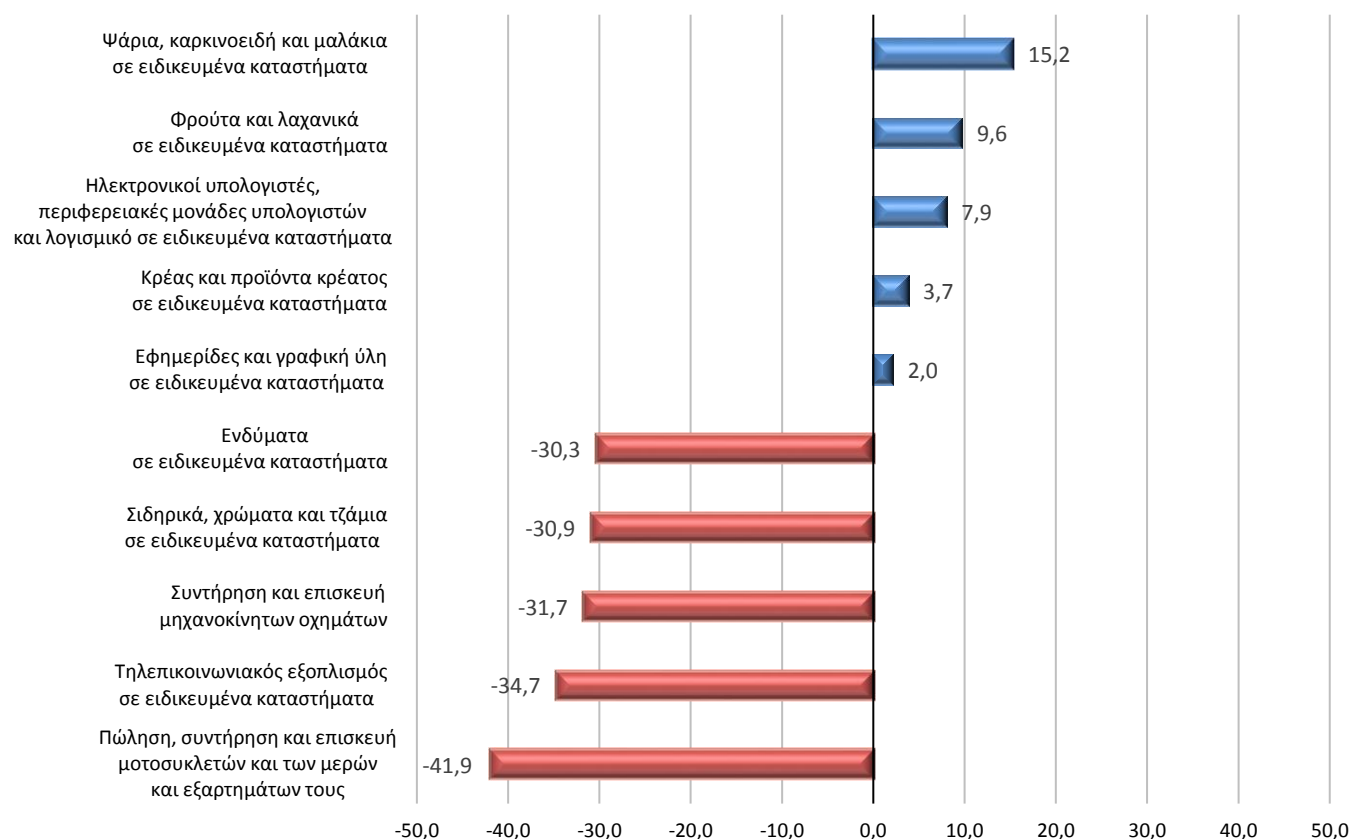

Γράφημα 6. Μεταβολές (%) για τις πέντε μεγαλύτερες επιχειρήσεις στις 10 μεγαλύτερες τάξεις δραστηριότητας λιανικού εμπορίου (κλάδοι 45 και 47 της Στατιστικής Ταξινόμησης των Οικονομικών Δραστηριοτήτων NACE Αναθ. 2) και αντίστοιχες μεταβολές για το σύνολο των επιχειρήσεων των ίδιων τάξεων **Αύγουστος 2020 / Ιούλιος 2020**

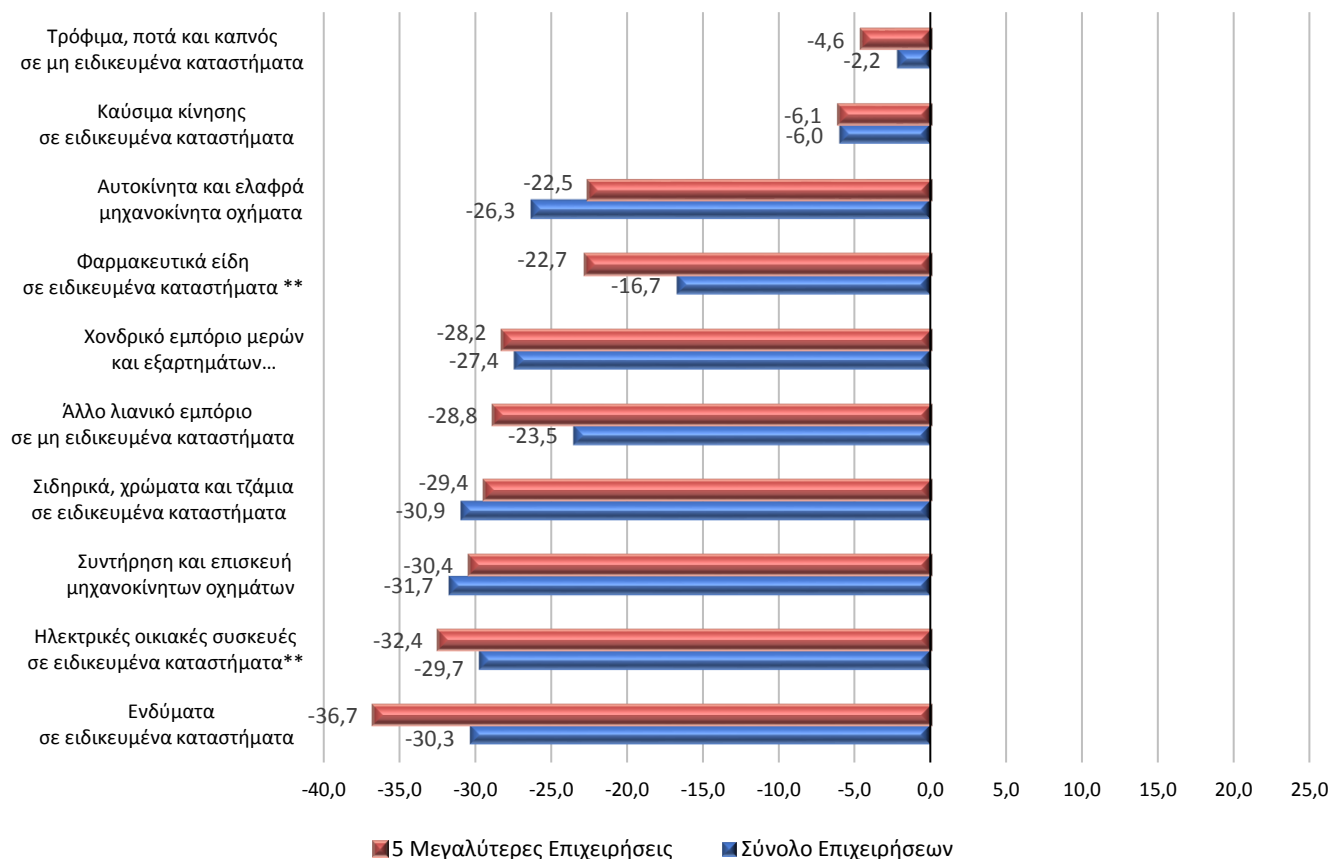

(**) Στον κλάδο δραστηριότητας «Φαρμακευτικά είδη σε ειδικευμένα καταστήματα», μηνιαία στοιχεία είναι διαθέσιμα για λιγότερες από πέντε (5) επιχειρήσεις. Στον κλάδο δραστηριότητας «Λιανικό εμπόριο ηλεκτρικών οικιακών συσκευών σε ειδικευμένα καταστήματα», μηνιαία στοιχεία για τον Αύγουστο 2020 είναι διαθέσιμα για λιγότερες από τις πέντε (5) μεγαλύτερες επιχειρήσεις.

Γράφημα 7. Πλήθος επιχειρήσεων και κύκλος εργασιών (σε χιλ. ευρώ) της λιανικής πώλησης βιβλίων, 2011 - 2019

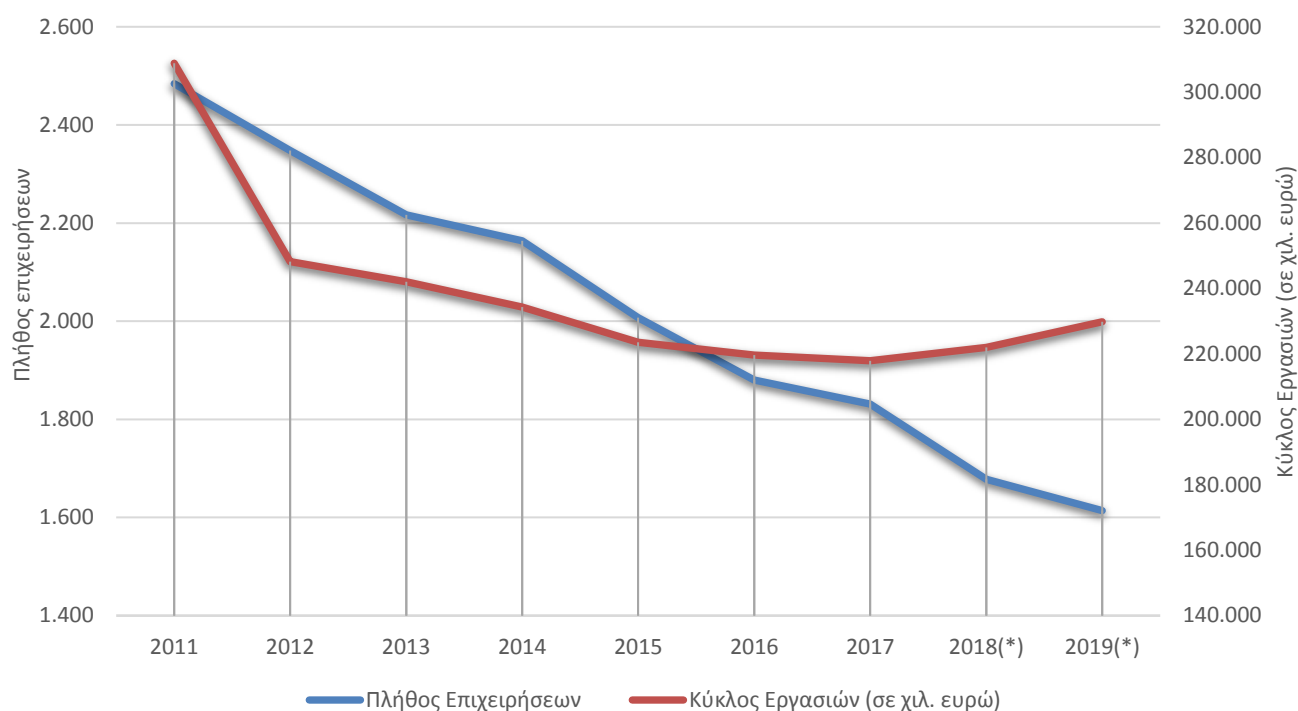

Γράφημα 8. Κύκλος εργασιών (σε χιλ. ευρώ) της λιανικής πώλησης βιβλίων, 1^ο τρίμηνο 2018 - 2^ο τρίμηνο 2020

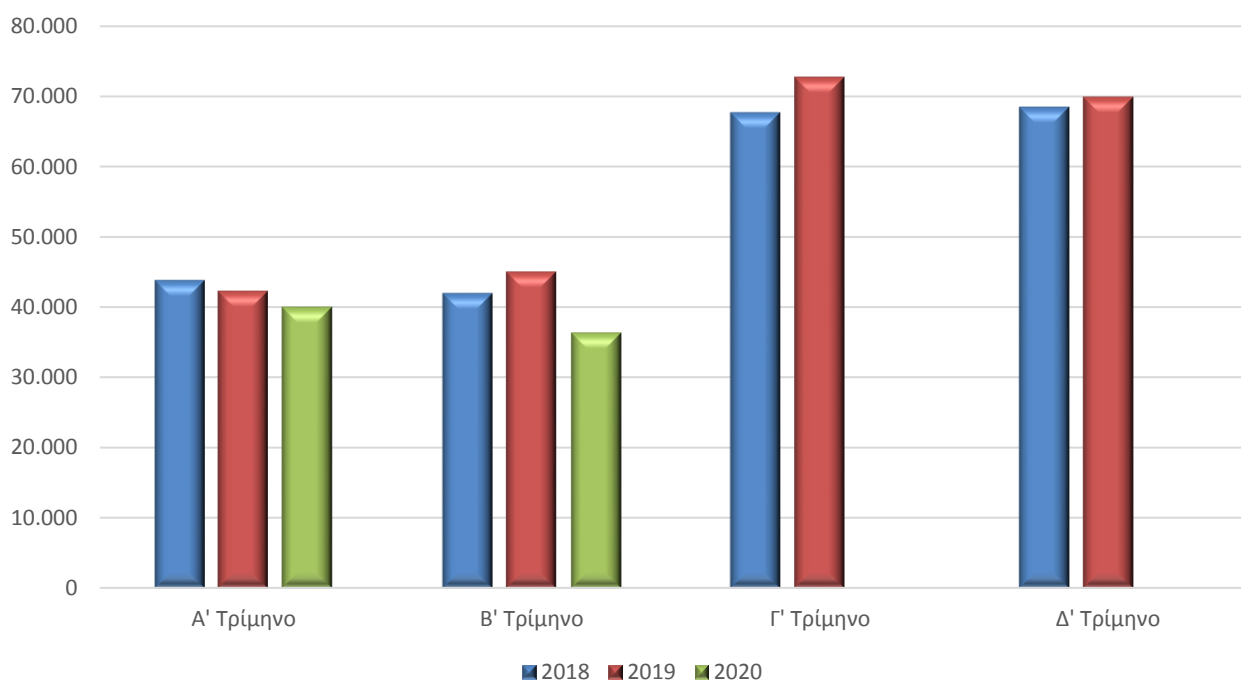

- Γενικά** Τα στατιστικά στοιχεία που παρουσιάζονται στο παρόν Δελτίο Τύπου έχουν καταρτισθεί βάσει της σύνδεσης και επεξεργασίας δεδομένων από τις ακόλουθες πηγές:
- Το πιο πρόσφατο δημοσιευμένο Στατιστικό Μητρώο Επιχειρήσεων της ΕΛΣΤΑΤ, έτους αναφοράς 2017 και το αντίστοιχο προσωρινό του έτους αναφοράς 2018.
 - Διοικητικά αρχεία συναλλαγών (φορολογικά, κλπ), ετών αναφοράς 2018, 2019 και 2020.

Ειδικότερα, χρησιμοποιήθηκαν τα εξής στοιχεία ανά πηγή:

- Οι ενεργές επιχειρήσεις και ο κλάδος οικονομικής δραστηριότητας από το Στατιστικό Μητρώο Επιχειρήσεων έτους 2017.
- Οι πέντε (5) μεγαλύτερες επιχειρήσεις των δέκα (10) μεγαλύτερων τάξεων οικονομικής δραστηριότητας με βάση τον κύκλο εργασιών από το προσωρινό Στατιστικό Μητρώο Επιχειρήσεων έτους 2018.
- Στοιχεία εσόδων από διοικητικά αρχεία συναλλαγών ετών 2018, 2019 και 2020.

Στατιστικές ταξινομήσεις Για τις οικονομικές δραστηριότητες, χρησιμοποιείται η ευρωπαϊκή στατιστική ταξινόμηση οικονομικών δραστηριοτήτων NACE Αναθ. 2.

Περίοδος αναφοράς 2^ο τρίμηνο και Αύγουστος 2020.

Στατιστική μονάδα Η στατιστική μονάδα που χρησιμοποιείται είναι η νομική μονάδα (διακριτά ΑΦΜ).

Συγκρισιμότητα Τα στατιστικά στοιχεία που δημοσιεύονται είναι συγκρίσιμα με τα στοιχεία του πιο πρόσφατου δημοσιευμένου Στατιστικού Μητρώου Επιχειρήσεων της ΕΛΣΤΑΤ, έτους αναφοράς 2017 (σχετικός σύνδεσμος από την ιστοσελίδα της ΕΛΣΤΑΤ, όπου παρέχονται πίνακες και η μεθοδολογία κατάρτισης [Στατιστικό Μητρώο Επιχειρήσεων](#)).