



ΥΠΟΥΡΓΕΙΟ ΕΡΓΑΣΙΑΣ, ΚΟΙΝΩΝΙΚΗΣ ΑΣΦΑΛΙΣΗΣ & ΠΡΟΝΟΙΑΣ

ΣΩΜΑ ΕΠΙΘΕΩΡΗΣΗΣ ΕΡΓΑΣΙΑΣ (Σ.ΕΠ.Ε.)



**Η ΕΞΕΛΙΞΗ ΤΩΝ ΣΥΜΒΑΣΕΩΝ ΕΡΓΑΣΙΑΣ ΚΑΙ Η ΕΛΕΓΚΤΙΚΗ ΔΡΑΣΗ ΤΟΥ ΣΩΜΑΤΟΣ ΕΠΙΘΕΩΡΗΣΗΣ
ΕΡΓΑΣΙΑΣ ΓΙΑ ΤΟ Α΄ ΕΞΑΜΗΝΟ ΤΟΥ ΕΤΟΥΣ 2013**



ΑΘΗΝΑ, 18 ΙΟΥΛΙΟΥ 2013

Η ΕΞΕΛΙΞΗ ΤΩΝ ΣΥΜΒΑΣΕΩΝ ΕΡΓΑΣΙΑΣ ΚΑΙ Η ΕΛΕΓΚΤΙΚΗ ΔΡΑΣΗ ΤΟΥ ΣΩΜΑΤΟΣ ΕΠΙΘΕΩΡΗΣΗΣ ΕΡΓΑΣΙΑΣ ΓΙΑ ΤΟ Α' ΕΞΑΜΗΝΟ ΤΟΥ ΕΤΟΥΣ 2013

Η ΕΞΕΛΙΞΗ ΤΩΝ ΣΥΜΒΑΣΕΩΝ ΕΡΓΑΣΙΑΣ ΚΑΤΑ ΤΟ Α' ΕΞΑΜΗΝΟ ΤΟΥ ΕΤΟΥΣ 2013

Το Σώμα Επιθεώρησης Εργασίας (Σ.ΕΠ.Ε), δημοσιοποιεί τα αναλυτικά στοιχεία και τους συγκριτικούς πίνακες που απεικονίζουν την εξέλιξη **του είδους των συμβάσεων εργασίας, για το Α' εξάμηνο του 2013.**

Οι διαρθρωτικές αλλαγές που συντελέστηκαν στη χώρα μας τα τελευταία χρόνια υπήρξαν σημαντικές, διαμορφώνοντας μια νέα πραγματικότητα στην αγορά εργασίας. Στην δύσκολη οικονομική συγκυρία που διανύουμε, τα στοιχεία που δημοσιοποιούνται σήμερα από το ΣΕΠΕ για το Α' εξάμηνο του 2013, συνιστούν όπως και τα δημοσιευμένα στοιχεία του Α' τριμήνου του έτους 2013, μια ιδιαίτερα ενθαρρυντική επίδοση, καθώς το επίπεδο των νέων προσλήψεων είναι σημαντικά υψηλότερο των αντίστοιχων προσλήψεων του Α' εξαμήνου του έτους 2012, ενώ ενισχύεται περαιτέρω το μερίδιο των συμβάσεων πλήρους απασχόλησης σε αυτές.

Πιο συγκεκριμένα για το **Α' εξάμηνο του 2013** διαπιστώνεται **αύξηση των νέων προσλήψεων¹ κατά 37,29%** σε σχέση με το αντίστοιχο εξάμηνο του προηγούμενου έτους (διάγραμμα 1).

Διάγραμμα Ι

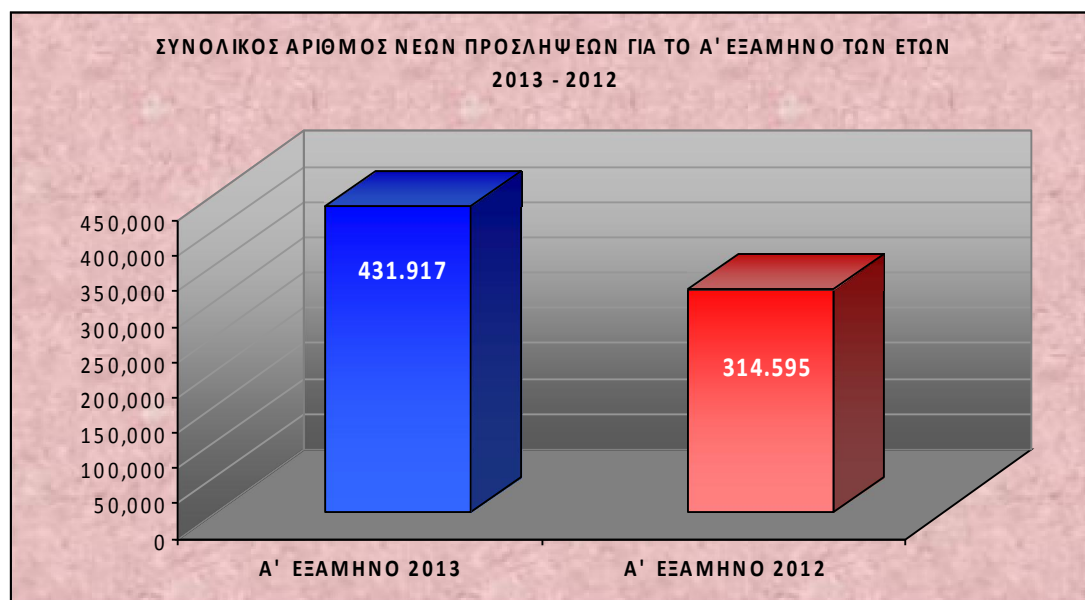

¹ Σημειώνεται ότι η απόκλιση κατά 41.935 άτομα ως προς τις νέες προσλήψεις μεταξύ του παρόντος δελτίου και του από 8/7/2013 Δελτίου τύπου του πληροφοριακού συστήματος «ΕΡΓΑΝΗ», οφείλεται στο γεγονός ότι οι χειρόγραφες υποβολές νέων προσλήψεων στο ΣΕΠΕ για το δίμηνο Ιανουάριος – Φεβρουάριος 2013 υπολείπονται κατά ανάλογο ύψος από τις αντίστοιχες χειρόγραφες υποβολές στον ΟΑΕΔ. Από 01-03-2013 οπότε και ετέθη για πρώτη φορά σε λειτουργία το σύστημα «ΕΡΓΑΝΗ», υποβάλλονται ηλεκτρονικά οι μεταβολές προσωπικού και συνεπώς, μετρώνται οι ροές απασχόλησης στον ιδιωτικό μισθωτό τομέα της οικονομίας σε πραγματικό χρόνο και με συνεχή ενημέρωση. Συνεπώς, στο σύνολο τους οι νέες προσλήψεις κατά το πρώτο εξάμηνο του έτους, όπως καταγράφονται με ακρίβεια και λεπτομέρεια από το πληροφοριακό σύστημα «ΕΡΓΑΝΗ», ανέρχονται στις 473.852.

Στον **πίνακα I**, ο οποίος αφορά δεδομένα του Α' εξαμήνου των ετών 2013 – 2012 παρουσιάζεται ο αριθμός των επιχειρήσεων που κατέθεσαν νέες συμβάσεις προσλήψεων στα τμήματα Επιθεώρησης Εργασιακών Σχέσεων (πρώην Κοινωνικών Επιθεωρήσεων) ανά είδος σύμβασης εργασίας, καθώς και ο αριθμός των νέων προσλήψεων και των μετατροπών των υφιστάμενων συμβάσεων. Στο **διάγραμμα II** αποτυπώνονται οι νέες προσλήψεις ανά είδος σύμβασης εργασίας ενώ στο **διάγραμμα III** παρουσιάζεται η ποσοστιαία απόκλιση των νέων προσλήψεων ανά είδος σύμβασης εργασίας για το Α' εξάμηνο των ετών 2013 – 2012 αντιστοίχως. Ακολουθώντας, στο **διάγραμμα IV** παρουσιάζεται ο αριθμός των συμβάσεων πλήρους απασχόλησης που μετατράπηκαν σε μερική και σε εκ περιτροπής απασχόληση (κατόπιν συμφωνίας εργαζόμενου – εργοδότη ή μονομερούς απόφασης του εργοδότη).

Πίνακας I

ΣΥΓΚΡΙΤΙΚΟΣ ΠΙΝΑΚΑΣ ΝΕΩΝ ΣΥΜΒΑΣΕΩΝ ΕΡΓΑΣΙΑΣ ΚΑΙ ΜΕΤΑΤΡΟΠΕΣ ΣΥΜΒΑΣΕΩΝ ΕΡΓΑΣΙΑΣ ΓΙΑ ΤΟ Α' ΕΞΑΜΗΝΟ ΤΩΝ ΕΤΩΝ 2013 – 2012

ΕΤΟΣ	ΑΡΙΘΜΟΣ ΕΠΙΧΕΙΡΗΣΕΩΝ	ΝΕΕΣ ΠΡΟΣΛΗΨΕΙΣ - ΕΙΔΟΣ ΣΥΜΒΑΣΗΣ			ΣΥΝΟΛΙΚΟΣ ΑΡΙΘΜΟΣ ΝΕΩΝ ΠΡΟΣΛΗΨΕΩΝ	ΑΛΛΑΓΗ ΣΥΜΒΑΣΗΣ ΠΛΗΡΟΥΣ ΑΠΑΣΧΟΛΗΣΗΣ ΣΕ			ΣΥΝΟΛΙΚΟΣ ΑΡΙΘΜΟΣ ΜΕΤΑΤΡΟΠΩΝ ΣΥΜΒΑΣΕΩΝ
		ΠΛΗΡΗΣ	ΜΕΡΙΚΗ	ΕΚ ΠΕΡΙΤΡΟΠΗΣ		ΜΕΡΙΚΗ	ΕΚ ΠΕΡΙΤΡΟΠΗΣ ΜΕ ΣΥΜΦΩΝΙΑ ΕΡΓΑΖΟΜΕΝΟΥ - ΕΡΓΟΔΟΤΗ	ΕΚ ΠΕΡΙΤΡΟΠΗΣ ΜΕ ΜΟΝΟΜΕΡΗ ΑΠΟΦΑΣΗ ΤΟΥ ΕΡΓΟΔΟΤΗ	
Α' ΕΞΑΜΗΝΟ 2013	148.087	268.262	136.352	27.303	431.917	14.452	7.810	7.846	30.108
Α' ΕΞΑΜΗΝΟ 2012	147.008	176.549	109.885	28.161	314.595	24.750	12.022	7.350	44.122
ΔΙΑΦΟΡΑ Α' ΕΞΑΜΗΝΟΥ 2013 - 2012	1079	91713	26467	-858	117.322	-10298	-4212	496	-14.014
ΔΙΑΦΟΡΑ Α' ΕΞΑΜΗΝΟΥ 2013- 2012 %	0,73	51,95	24,09	-3,05	37,29	-41,61	-35,04	6,75	-31,76

Σημείωση: Από 1/3/2013 τα στοιχεία νέων προσλήψεων ανά είδος σύμβασης εργασίας αντλούνται από το πληροφοριακό σύστημα «ΕΡΓΑΝΗ»

Συγκεκριμένα, σύμφωνα με τα στοιχεία του **πίνακα I** για το **Α' εξάμηνο του 2013** εντοπίζεται **αύξηση κατά 51,95% των συμβάσεων πλήρους απασχόλησης**, **αύξηση κατά 24,09% των συμβάσεων μερικής απασχόλησης** και **μείωση κατά 3,05% των συμβάσεων εκ περιτροπής απασχόλησης**.

Το ποσοστό των συμβάσεων πλήρους απασχόλησης αντιστοιχεί στο **62,11%**, του συνόλου των νέων συμβάσεων εργασίας, ενώ το υπόλοιπο **37,89%**, αντιστοιχεί σε μερική (**31,57%**) και σε εκ περιτροπής απασχόληση (**6,32%**). Αξίζει να σημειωθεί ότι κατά το αντίστοιχο διάστημα του **2012**, το ποσοστό των συμβάσεων πλήρους απασχόλησης αντιστοιχούσε στο **56,12%** του

συνόλου των νέων συμβάσεων εργασίας, ενώ το υπόλοιπο **43,88%** αντιστοιχούσε σε μερική (**34,93%**) και σε εκ περιτροπής απασχόληση (**8,95%**).

Διάγραμμα ΙΙ

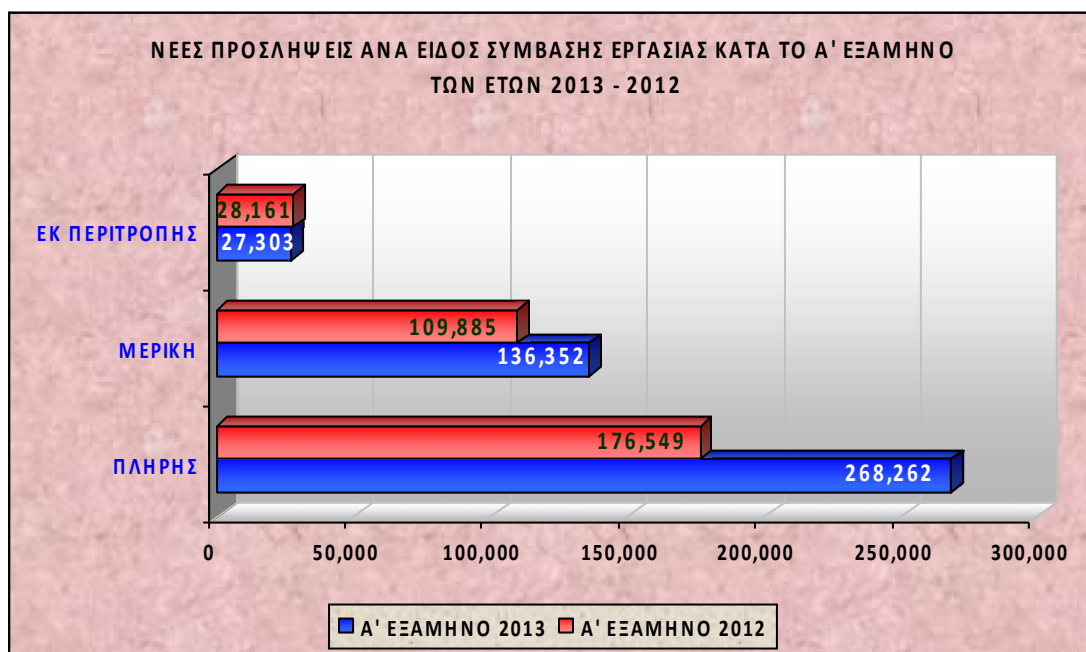

Διάγραμμα ΙΙΙ

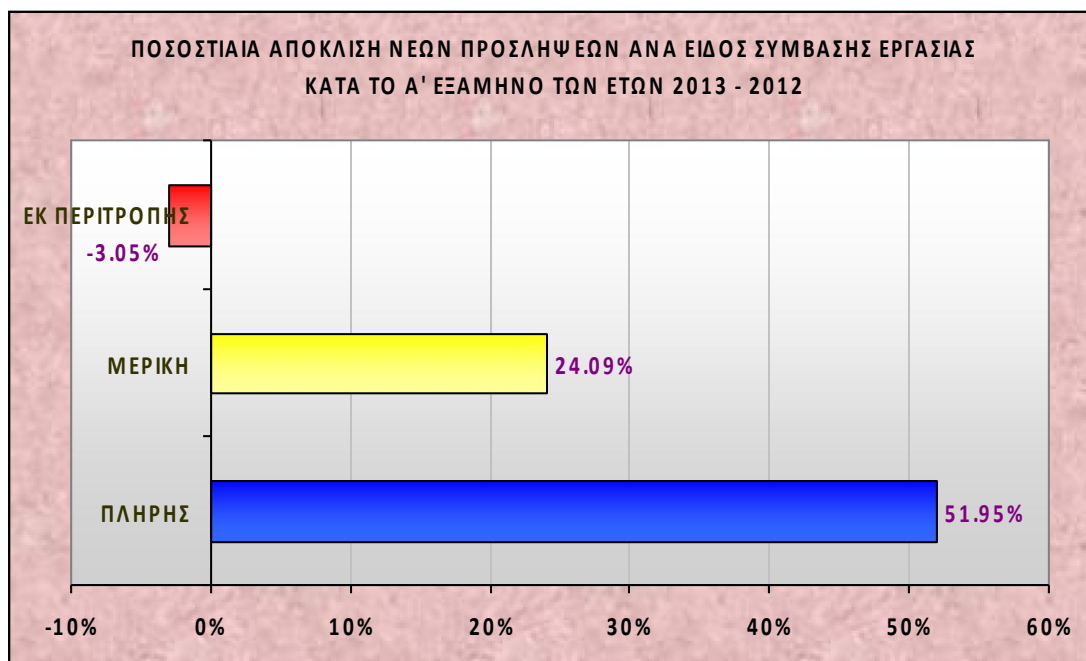

Τέλος, οι συμβάσεις πλήρους απασχόλησης των προηγούμενων ετών που μετατράπηκαν σε άλλους είδους συμβάσεις κατά τη διάρκεια του Α' εξαμήνου του έτους 2013, σε σχέση με την αντίστοιχη περίοδο του 2012, είναι **μειωμένες** κατά **41,61%** όσον αφορά τη μερική απασχόληση και κατά **35,04%** όσον αφορά την εκ περιτροπής απασχόληση κατόπιν

συμφωνίας των εργοδοτών με τους εργαζομένους. Μικρή αύξηση παρουσιάζει η μετατροπή των συμβάσεων πλήρους απασχόλησης σε εκ περιτροπής με μονομερή απόφαση του εργοδότη (6,75%).

Το **Α' εξάμηνο του 2013** μετατράπηκαν συνολικά **30.108** συμβάσεις εργασίας πλήρους απασχόλησης σε άλλες μορφές ευέλικτων συμβάσεων εργασίας. Ο αριθμός αυτός είναι κατά **31,76% μικρότερος** σε σχέση το **Α' εξάμηνο του 2012**, οπότε και είχε καταγραφεί μετατροπή **44.122** συμβάσεων πλήρους απασχόλησης σε άλλες ευέλικτες συμβάσεις εργασίας (διάγραμμα IV).

Διάγραμμα IV

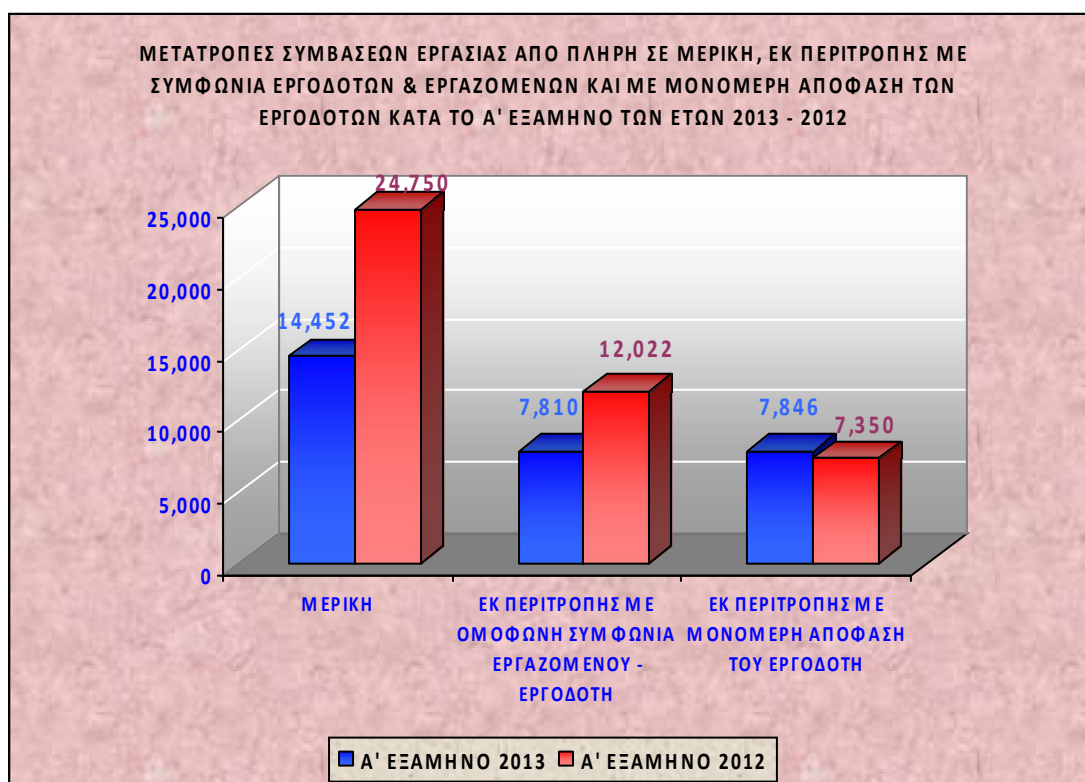

Συμπερασματικά, τα στοιχεία για το Α' Εξάμηνο του 2013 αποτυπώνουν μία σχετική **μεταστροφή του κλίματος στην αγορά εργασίας**, καθώς οι εργοδότες, κατά τη συγκεκριμένη περίοδο, προχώρησαν σε νέες προσλήψεις και **επέλεξαν την πλήρη απασχόληση των εργαζομένων (αύξηση κατά 51,95%)** σε σχέση με τις ευέλικτες μορφές απασχόλησης, ενώ εξίσου ενθαρρυντικό είναι και το γεγονός της **μείωσης των μετατροπών συμβάσεων εργασίας από πλήρη σε μερική και εκ περιτροπής απασχόληση (μείωση κατά 31,76%)** σε σχέση με το αντίστοιχο περσινό διάστημα.

Στον **πίνακα II**, παρατίθενται αναλυτικά τα στοιχεία που αφορούν τις νέες προσλήψεις, τα είδη συμβάσεων καθώς και τις μετατροπές των συμβάσεων εργασίας **ανά γεωγραφική περιφέρεια** συνολικά για το Α' εξάμηνο του έτους 2013.

Πίνακας II

Νέες προσλήψεις- Είδη συμβάσεων - Μετατροπές συμβάσεων Εργασίας για το Α' Εξάμηνο του έτους 2013

Δ/ΝΣΗ ΕΠΙΘΕΩΡΗΣΗΣ ΕΡΓΑΣΙΑΚΩΝ ΣΧΕΣΕΩΝ	ΝΟΜΟΣ	ΑΡΙΘΜΟΣ ΕΠΙΧΕΙΡΗΣΕΩΝ	ΝΕΕΣ ΠΡΟΣΛΗΨΕΙΣ - ΕΙΔΟΣ ΣΥΜΒΑΣΗΣ			ΑΛΛΑΓΗ ΣΥΜΒΑΣΗΣ ΠΛΗΡΟΥΣ ΑΠΑΣΧΟΛΗΣΗΣ ΣΕ		
			ΠΛΗΡΗΣ	ΜΕΡΙΚΗ	ΕΚ ΠΕΡΙΤΡΟ ΠΗΣ	ΜΕΡΙΚΗ	ΕΚ ΠΕΡΙΤΡΟΠΗΣ ΜΕ ΣΥΜΦΩΝΙΑ ΕΡΓΑΖΟΜΕΝΟΥ ΕΡΓΟΔΟΤΗ	ΕΚ ΠΕΡΙΤΡΟΠΗΣ ΜΕ ΜΟΝΟΜΕΡΗ ΑΠΟΦΑΣΗ ΤΟΥ ΕΡΓΟΔΟΤΗ
ΑΘΗΝΑ - ΑΝ. ΑΤΤΙΚΗ - ΔΥΤ. ΑΤΤΙΚΗ - ΠΕΙΡΑΙΑΣ	ΑΤΤΙΚΗΣ	49361	70268	48585	10150	6513	4732	5913
ΣΤΕΡΕΑ ΕΛΛΑΔΑ	ΕΥΒΟΙΑΣ	1759	2981	1385	208	524	148	0
	ΕΥΡΥΤΑΝΙΑΣ	94	56	73	3	15	0	0
	ΦΩΚΙΑΣ	388	462	277	52	5	1	0
	ΦΘΙΩΤΙΔΑΣ	1181	1309	746	141	329	96	0
	ΒΟΙΩΤΙΑΣ	1652	2889	527	173	109	150	280
ΚΕΝΤΡΙΚΗ ΜΑΚΕΔΟΝΙΑ	ΘΕΣΣΑΛΟΝΙΚΗΣ	12249	14274	11222	4287	3822	1250	487
	ΧΑΛΚΙΔΙΚΗΣ	2957	9447	4050	452	57	76	38
	ΗΜΑΘΙΑΣ	1241	4354	953	265	263	104	0
	ΚΙΛΙΚΙΑΣ	587	1174	451	48	50	55	127
	ΠΕΛΛΑΣ	1633	5602	1023	228	19	0	0
	ΠΙΕΡΙΑΣ	1766	2833	1239	497	257	134	0
	ΣΕΡΡΩΝ	1443	2044	990	280	213	42	0
	ΧΑΝΙΩΝ	4053	7034	4977	699	76	7	7
ΚΡΗΤΗ	ΗΡΑΚΛΕΙΟΥ	6770	20793	6229	1843	253	95	61
	ΛΑΣΙΘΙΟΥ	1734	5560	2234	311	64	27	0
	ΡΕΘΥΜΝΟΥ	2181	4948	2479	384	26	4	16
	ΔΡΑΜΑΣ	894	1354	604	192	121	12	0
ΑΝΑΤΟΛΙΚΗ ΜΑΚΕΔΟΝΙΑ - ΘΡΑΚΗ	ΕΒΡΟΥ	1410	1774	990	182	31	164	0
	ΚΑΒΑΛΑΣ	2542	4443	2254	333	35	8	0
	ΡΟΔΟΠΗΣ	977	1532	605	275	17	45	8
	ΞΑΝΘΗΣ	1066	1682	760	142	60	12	95
ΔΥΤΙΚΗ ΜΑΚΕΔΟΝΙΑ	ΦΛΩΡΙΝΑΣ	405	1643	282	41	1	0	0
	ΚΑΣΤΟΡΙΑΣ	531	720	323	40	7	0	0
	ΓΡΕΒΕΝΩΝ	202	312	95	40	5	0	0
	ΚΟΖΑΝΗΣ	1865	2986	1025	326	91	31	12
ΗΠΕΙΡΟΣ	ΙΩΑΝΝΙΝΩΝ	2195	2090	1585	155	92	133	74
	ΘΕΣΠΡΩΤΙΑΣ	618	731	605	44	28	5	9
	ΠΡΕΒΕΖΑΣ	831	1106	787	58	33	6	7
	ΑΡΤΑΣ	519	655	250	24	23	3	0
ΙΟΝΙΑ ΝΗΣΙΑ	ΚΕΡΚΥΡΑΣ	3411	9071	3201	255	0	0	0
	ΛΕΥΚΑΔΟΣ	867	964	882	44	0	0	0
	ΚΕΦΑΛΛΗΝΙΑΣ	1129	1494	1622	96	0	0	0
	ΖΑΚΥΝΘΟΥ	1792	3879	2856	164	18	0	0
ΒΟΡΕΙΟ ΑΙΓΑΙΟ	ΧΙΟΥ	578	490	493	44	38	19	16
	ΛΕΣΒΟΥ	1163	1381	960	50	58	33	11
	ΣΑΜΟΥ	819	1387	765	97	0	0	3
ΘΕΣΣΑΛΙΑ	ΚΑΡΔΙΤΣΑΣ	905	1079	414	125	33	52	0
	ΛΑΡΙΣΑΣ	2634	5373	1411	320	109	46	40
	ΜΑΓΝΗΣΙΑΣ	2643	4456	1820	283	305	122	0
	ΤΡΙΚΑΛΩΝ	1384	1804	1020	16	19	0	6
ΚΥΚΛΑΔΕΣ	ΚΥΚΛΑΔΩΝ	7006	15107	5072	437	87	19	150
ΔΩΔΕΚΑΝΗΣΑ	ΔΩΔΕΚΑΝΗΣΟΥ	7010	27725	7334	1170	56	24	43
ΔΥΤΙΚΗ ΕΛΛΑΔΑ	ΑΧΑΪΑΣ	4012	4399	4598	641	375	85	309
	ΑΙΤΩΛ/ΝΙΑΣ	1149	1341	816	223	58	67	108
	ΗΛΕΙΑΣ	915	2214	678	207	29	3	25
ΠΕΛ/ΝΗΣΟΣ	ΑΡΚΑΔΙΑΣ	846	892	546	25	7	0	1
	ΑΡΓΟΛΙΔΑΣ	1415	3124	1140	200	65	0	0
	ΚΟΡΙΝΘΙΑΣ	1096	1945	1164	184	3	0	0
	ΛΑΚΩΝΙΑΣ	515	722	414	58	34	0	0
	ΜΕΣΣΗΝΙΑΣ	1694	2359	1541	791	19	0	0
ΣΥΝΟΛΟ		148087	268262	136352	27303	14452	7810	7846

**ΑΠΟΤΙΜΗΣΗ ΤΩΝ ΕΠΙΧΕΙΡΗΣΙΑΚΩΝ Σ.Σ. ΜΕ ΤΟ ΑΡΘΡΟ 37 ΤΟΥ Ν. 4024/2011 ΑΠΟ 01.01.2013
ΕΩΣ 30.06.2013**

Στον **πίνακα III** παρουσιάζονται τα στοιχεία ανά Διεύθυνση Επιθεώρησης Εργασιακών Σχέσεων, που αφορούν στον αριθμό των επιχειρησιακών συμβάσεων που έχουν καταρτιστεί και κατατεθεί στις κατά τόπους υπηρεσίες, στον αριθμό εργαζομένων που καλύπτουν αυτές και στο ποσοστό μείωσης των αποδοχών.

Από τον πίνακα συνάγεται ότι στο Α' εξάμηνο του 2013, 230 επιχειρήσεις που απασχολούν συνολικά 29.795 εργαζομένους, προέβησαν στη σύναψη επιχειρησιακών συμβάσεων εργασίας με μεσοσταθμικό ποσοστό μείωσης μισθών σε αυτές τις συμβάσεις 13,49%.

Επισημαίνεται, ωστόσο, ότι το σύνολο των επιχειρήσεων που δραστηριοποιούνται σε όλη τη χώρα και σε όλους τους κλάδους της οικονομίας υπερβαίνουν τις 200.000, ενώ οι μισθωτοί εργαζόμενοι ξεπερνούν το 1,5 εκ., σύμφωνα με τα απογραφικά στοιχεία του ΙΚΑ-ΕΤΑΜ για τις επιχειρήσεις που υποβάλλουν Αναλυτική Περιοδική Δήλωση.

Πίνακας III

Δ/ΝΣΗ ΕΡΓΑΣΙΑΚΩΝ ΣΧΕΣΕΩΝ	ΕΠΙΧΕΙΡΗΣΙΑΚΕΣ ΣΥΜΒΑΣΕΙΣ Α' ΕΞΑΜΗΝΟΥ 2013		
	ΑΡΙΘΜΟΣ ΕΠΙΧΕΙΡΗΣΕΩΝ	ΑΡΙΘΜΟΣ ΕΡΓΑΖΟΜΕΝΩΝ	ΠΟΣΟΣΤΟ ΜΕΙΩΣΗΣ ΜΙΣΘΟΥ %
ΑΝΑΤ.ΜΑΚΕΔΟΝΙΑΣ & ΘΡΑΚΗΣ		1112	19.8%
ΚΕΝΤΡΙΚΗΣ ΜΑΚΕΔΟΝΙΑΣ		6925	15.5%
ΔΥΤΙΚΗΣ ΜΑΚΕΔΟΝΙΑΣ		106	10.2%
ΗΠΕΙΡΟΥ		216	12.5%
ΘΕΣΣΑΛΙΑΣ		383	22.2%
ΙΟΝΙΩΝ ΝΗΣΩΝ		50	35.0%
ΔΥΤΙΚΗΣ ΕΛΛΑΔΑΣ		769	5.2%
ΣΤΕΡΕΑΣ ΕΛΛΑΔΑΣ		1891	6.1%
ΠΕΛΟΠΟΝΝΗΣΟΥ		167	25.0%
ΑΘΗΝΩΝ	46	14632	13.8%
ΠΕΙΡΑΙΑ	5	35	17.5%
ΑΝΑΤΟΛΙΚΗΣ ΑΤΤΙΚΗΣ	9	1220	4.8%
ΔΥΤΙΚΗΣ ΑΤΤΙΚΗΣ	5	211	2.5%
ΒΟΡΕΙΟΥ ΑΙΓΑΙΟΥ	0	0	0.0%
ΚΥΚΛΑΔΩΝ	4	36	17.5%
ΔΩΔΕΚΑΝΗΣΟΥ	14	895	19.8%
ΚΡΗΤΗΣ	24	1147	10.2%
ΣΥΝΟΛΟ	230	29795	Μ.Ο. 13,49 %

Από τα ίδια στοιχεία, προκύπτει ότι ο μέσος όρος των μισθών δέχθηκε υποχώρηση κατά 13,49% σε σχέση

ΣΤΑΤΙΣΤΙΚΑ ΣΤΟΙΧΕΙΑ ΔΡΑΣΗΣ Σ.ΕΠ.Ε ΓΙΑ ΤΟ Α' ΕΞΑΜΗΝΟ ΤΟΥ ΕΤΟΥΣ 2013

Οι έλεγχοι – επιθεωρήσεις των χώρων εργασίας είναι από τις βασικότερες δράσεις των Επιθεωρητών Εργασίας, γιατί με τις επιτόπιες επισκέψεις στις επιχειρήσεις διαπιστώνεται άμεσα ο βαθμός εφαρμογής των διατάξεων της εργατικής νομοθεσίας.

Η **συνολική ελεγκτική δραστηριότητα του Σώματος Επιθεώρησης Εργασίας** για το Α' Εξάμηνο του έτους 2013 παρουσιάζεται στον παρακάτω **Πίνακα IV**.

Πίνακας IV

Ελεγκτική Δραστηριότητα Σ.ΕΠ.Ε. για το Α' Εξάμηνο του έτους 2013

	ΥΠΗΡΕΣΙΕΣ ΕΠΙΘΕΩΡΗΣΗΣ ΑΣΦΑΛΕΙΑΣ ΚΑΙ ΥΓΕΙΑΣ ΣΤΗΝ ΕΡΓΑΣΙΑ		ΥΠΗΡΕΣΙΕΣ ΕΠΙΘΕΩΡΗΣΗΣ ΕΡΓΑΣΙΑΚΩΝ ΣΧΕΣΕΩΝ		ΣΥΝΟΛΙΚΗ ΕΛΕΓΚΤΙΚΗ ΔΡΑΣΤΗΡΙΟΤΗΤΑ Σ.ΕΠ.Ε.	
Έλεγχοι	14.713		13.470		28.183	
Μηνυτήριες αναφορές – Μηνύσεις	286	Συνολικός Αριθμός κυρώσεων 842	2.343	Συνολικός Αριθμός κυρώσεων 4.890	2.629	Συνολικός Αριθμός κυρώσεων 5.732
Διακοπές εργασιών	199		-		199	
Επιβληθέντα πρόστιμα	357		2.547		2.904	
Ποσά (σε €)	824.317		9.385.370		10.209.687	

ΑΠΟΛΟΓΙΣΜΟΣ ΕΛΕΓΚΤΙΚΗΣ ΔΡΑΣΗΣ ΤΟΥ Σ.ΕΠ.Ε. ΚΑΙ ΤΗΣ Ε.ΥΠ.Ε.Α., ΓΙΑ ΤΗΝ ΚΑΤΑΠΟΛΕΜΗΣΗ ΤΗΣ ΑΝΑΣΦΑΛΙΣΤΗΣ ΕΡΓΑΣΙΑΣ.

Οι έλεγχοι που διενεργούνται από μικτά κλιμάκια αποτελούμενα από υπαλλήλους της Ειδικής Υπηρεσίας Ελέγχου Ασφάλισης (ΕΥΠΕΑ) του Ι.Κ.Α., του ΣΔΟΕ -όπου απαιτείται- και του Σ.ΕΠ.Ε. **είναι στοχευμένοι σε κλάδους οικονομικής δραστηριότητας που με βάση όλες τις μέχρι σήμερα ενδείξεις παρουσιάζουν υψηλά ποσοστά ανασφάλιστης εργασίας, ήτοι:**

Επισιτιστικά επαγγέλματα (εστιατόρια-ταβέρνες, αίθουσες δεξιώσεων, μεζεδοπωλεία, καφετέριες μπαρ, κέντρα διασκέδασης), Βιοτεχνικά Πάρκα, Βιομηχανικές ζώνες, Κομμωτήρια, Πρατήρια Βενζίνης, Συνεργεία Αυτοκινήτων, Μεταφορικές Επιχειρήσεις, Λιανικό εμπόριο, Καθαριότητα, Κατασκευές, Φιλοξενία, Υπηρεσίες Ασφαλείας (Security), Επιχειρήσεις Φασόν.

Όπως φαίνεται και στον αναλυτικό **Πίνακα V**, κατά το Α' εξάμηνο του έτους 2013 διενεργήθηκαν έλεγχοι σε **11.149** επιχειρήσεις των συγκεκριμένων ανωτέρω κλάδων.

Στο πλαίσιο αυτής της δειγματοληπτικής διαδικασίας, σε σύνολο **36.606** εργαζομένων στις επιχειρήσεις που διενεργήθηκαν έλεγχοι, εντοπίστηκαν **14.039 ανασφάλιστοι**. Από τους

14.039 ανασφάλιστους, οι **5.326 είναι αλλοδαποί** και αντιπροσωπεύουν το **48,5%** του συνολικού αριθμού των αλλοδαπών εργαζομένων, ο οποίος ανέρχεται στους **10.989** στο σύνολο των ελεγχθέντων επιχειρήσεων.

Οι ημεδαποί ανασφάλιστοι και μη καταχωρημένοι στα ειδικά βιβλία νεοπροσλαμβανόμενου προσωπικού είναι **8.713** και συνιστούν το **34,0%** των **25.617** συνολικά ημεδαπών εργαζομένων στις επιχειρήσεις που ελέγχθηκαν.

Στον **Πίνακα V** παρουσιάζονται τα πρόστιμα που επιβλήθηκαν, αποκλειστικά για την αδήλωτη εργασία τα οποία ανέρχονται στο ποσό των **8.013.000 €**, χωρίς ωστόσο, να περιλαμβάνονται τα πρόστιμα για παραβάσεις της Εργατικής νομοθεσίας. Παράλληλα οι Περιφερειακές Υπηρεσίες του Σ.Ε.Π.Ε. προχώρησαν σε **842** αναγγελίες ανασφάλιστων εργαζομένων στο **ΙΚΑ-ΕΤΑΜ**.

Το συνολικό ποσοστό αδήλωτης εργασίας, όπως προκύπτει από τα ευρήματα της παραπάνω ελεγκτικής δραστηριότητας κατά το Α' Εξάμηνο του έτους 2013, αγγίζει το **38,4%** στις ελεγχόμενες επιχειρήσεις. Αξίζει, βέβαια, να τονιστεί ότι το συγκεκριμένο επίπεδο αδήλωτης εργασίας δεν δύναται να αναχθεί σε επίπεδο συνόλου της οικονομίας, δηλαδή να αποτυπώσει την πραγματική διάσταση του φαινομένου, καθώς οι εν λόγω έλεγχοι πραγματοποιούνται είτε μετά από καταγγελίες είτε σε στοχευμένους κλάδους, που η υπηρεσία είχε ενδείξεις ότι εμφανίζουν υψηλή παραβατικότητα. Είναι προφανές, συνεπώς, ότι η αδήλωτη εργασία στο σύνολο των επιχειρήσεων στην Ελλάδα κινείται σε αρκετά χαμηλότερα επίπεδα.

Το **διάγραμμα V** απεικονίζει τα ποσοστά ανασφάλιστης εργασίας ημεδαπών και αλλοδαπών εργαζομένων, όπως προέκυψαν από ελέγχους σε στοχευμένους κλάδους οικονομικής δραστηριότητας, σε σχέση με τους συνολικά ελεγχθέντες ημεδαπούς και αλλοδαπούς εργαζομένους, για το Α' εξάμηνο των ετών 2013 – 2012, ενώ το **διάγραμμα VI** απεικονίζει τα αντίστοιχα ποσοστά ανασφάλιστης εργασίας ημεδαπών και αλλοδαπών εργαζομένων ανά μήνα του έτους 2013.

Διάγραμμα V

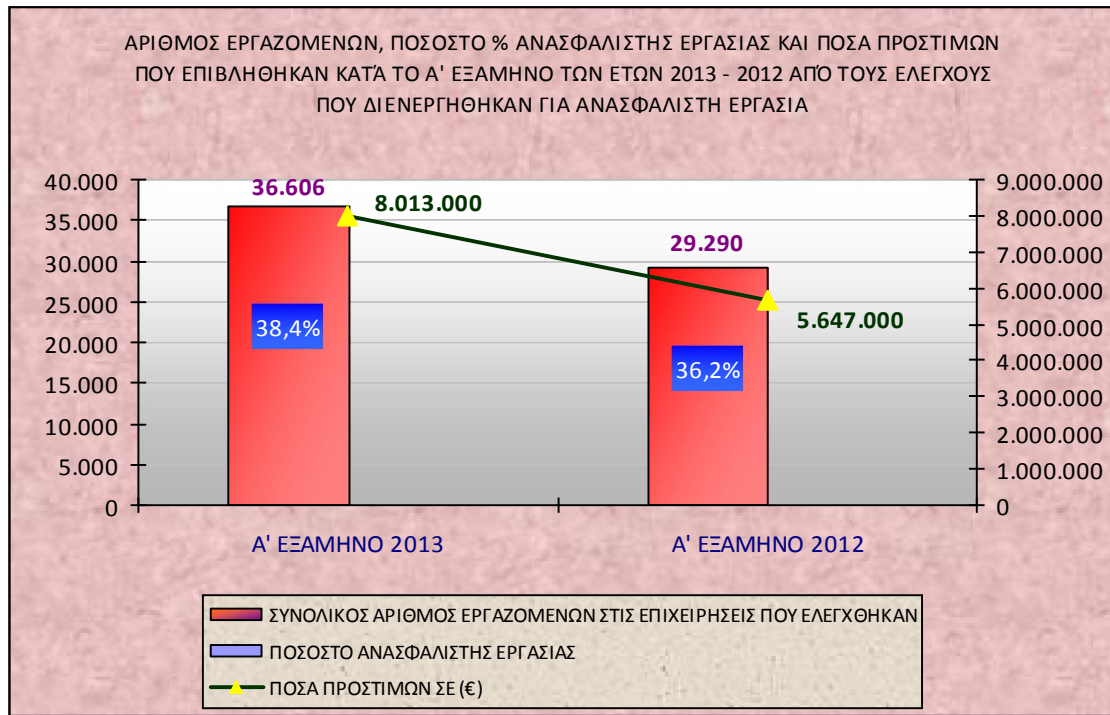

Διάγραμμα VI

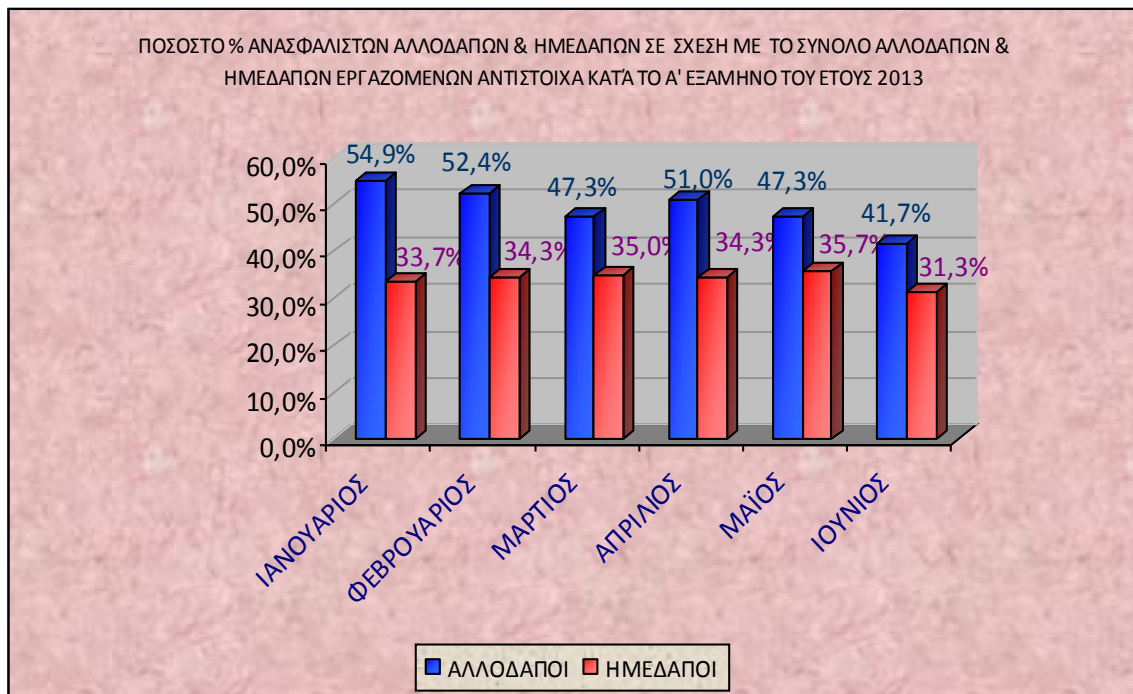

Πίνακας V

Στοιχεία ελέγχων που πραγματοποιήθηκαν από κλιμάκια της Ε.ΥΠ.Ε.Α. με και χωρίς το Σ.ΕΠ.Ε. κατά το Α' Εξάμηνο των ετών 2013-2012

	ΣΥΝΟΛΙΚΟΣ ΑΡΙΘΜΟΣ ΕΠΙΧΕΙΡΗΣΕΩΝ ΠΟΥ ΕΛΕΓΧΘΗΚΑΝ	ΣΥΝΟΛΙΚΟΣ ΑΡΙΘΜΟΣ ΑΛΛΟΔΑΠΩΝ ΕΡΓΑΖΟΜΕΝΩΝ	ΣΥΝΟΛΙΚΟΣ ΑΡΙΘΜΟΣ ΗΜΕΔΑΠΩΝ ΕΡΓΑΖΟΜΕΝΩΝ	ΣΥΝΟΛΙΚΟΣ ΑΡΙΘΜΟΣ ΕΡΓΑΖΟΜΕΝΩΝ ΣΤΙΣ ΕΠΙΧΕΙΡΗΣΕΙΣ ΠΟΥ ΕΛΕΓΧΘΗΚΑΝ	ΚΑΤΑΧΩΡΗΜΕΝΟΙ ΑΣΦΑΛΙΣΜΕΝΟΙ ΜΙΣΘΩΤΟΙ ΣΤΟ ΕΙΔ. ΒΙΒΛΙΟ			ΑΚΑΤΑΧΩΡΗΤΟΙ ΑΝΑΣΦΑΛΙΣΤΟΙ ΜΙΣΘΩΤΟΙ ΣΤΟ ΕΙΔ. ΒΙΒΛΙΟ			ΠΟΣΟΣΤΟ % ΑΝΑΣΦΑΛΙΣΤΩΝ ΑΛΛΟΔΑΠΩΝ ΣΕ ΣΧΕΣΗ ΜΕ ΤΟ ΣΥΝΟΛΟ ΤΩΝ ΑΛΛΟΔΑΠΩΝ ΕΡΓΑΖΟΜΕΝΩΝ	ΠΟΣΟΣΤΟ % ΑΝΑΣΦΑΛΙΣΤΩΝ ΗΜΕΔΑΠΩΝ ΣΕ ΣΧΕΣΗ ΜΕ ΤΟ ΣΥΝΟΛΟ ΤΩΝ ΗΜΕΔΑΠΩΝ ΕΡΓΑΖΟΜΕΝΩΝ	ΠΟΣΟΣΤΟ % ΑΝΑΣΦΑΛΙΣΤΩΝ ΑΛΛΟΔΑΠΩΝ ΣΕ ΣΧΕΣΗ ΜΕ ΤΟ ΣΥΝΟΛΟ ΤΩΝ ΑΝΑΣΦΑΛΙΣΤΩΝ ΕΡΓΑΖΟΜΕΝΩΝ	ΠΟΣΟΣΤΟ % ΑΝΑΣΦΑΛΙΣΤΩΝ ΗΜΕΔΑΠΩΝ ΣΕ ΣΧΕΣΗ ΜΕ ΤΟ ΣΥΝΟΛΟ ΤΩΝ ΑΝΑΣΦΑΛΙΣΤΩΝ ΕΡΓΑΖΟΜΕΝΩΝ	ΠΟΣΟΣΤΟ % ΑΝΑΣΦΑΛΙΣΤΩΝ ΤΗΣ ΕΡΓΑΣΙΑΣ	ΣΥΝΟΛΙΚΟΣ ΑΡΙΘΜΟΣ ΕΠΙΒΛΗΘΕΝΤΩΝ ΠΡΟΣΤΙΜΩΝ ΑΠΟ ΤΗΝ ΕΥΠΕΑ	ΠΟΣΑ ΠΡΟΣΤΙΜΩΝ ΣΕ (€)
					ΑΛΛΟΔΑΠΟΙ	ΗΜΕΔΑΠΟΙ	ΑΣΦΑΛΙΣΜΕΝΟΙ ΣΥΝΟΛΙΚΑ	ΑΛΛΟΔΑΠΟΙ	ΗΜΕΔΑΠΟΙ	ΑΝΑΣΦΑΛΙΣΤΟΙ ΣΥΝΟΛΙΚΑ							
ΙΑΝΟΥΑΡΙΟΣ 2013	1.526	1.246	3.693	4.939	562	2.449	3.011	684	1.244	1.928	54,9	33,7	35,5	64,5	39,0	792	1.114.000
ΦΕΒΡΟΥΑΡΙΟΣ 2013	1.816	2.091	4.024	6.115	996	2.644	3.640	1.095	1.380	2.475	52,4	34,3	44,2	55,8	40,5	1.038	1.394.500
ΜΑΡΤΙΟΣ 2013	1.967	1.735	4.400	6.135	914	2.859	3.773	821	1.541	2.362	47,3	35,0	34,8	65,2	38,5	1.059	1.394.000
ΑΠΡΙΛΙΟΣ 2013	2.137	1.903	4.670	6.573	932	3.066	3.998	971	1.604	2.575	51,0	34,3	37,7	62,3	39,2	1.121	1.505.500
ΜΑΪΟΣ 2013	1.690	1.434	4.086	5.520	756	2.629	3.385	678	1.457	2.135	47,3	35,7	31,8	68,2	38,7	921	1.205.000
ΙΟΥΝΙΟΣ 2013	2.013	2.580	4.744	7.324	1.503	3.257	4.760	1.077	1.487	2.564	41,7	31,3	42,0	58,0	35,0	1.143	1.400.000
Α' ΕΞΑΜΗΝΟ 2013	11.149	10.989	25.617	36.606	5.663	16.904	22.567	5.326	8.713	14.039	48,5	34,0	37,9	62,1	38,4	6.074	8.013.000
Α' ΕΞΑΜΗΝΟ 2012	10.047	9.491	19.799	29.290	4.990	13.697	18.687	4.501	6.102	10.603	47,4	30,8	42,5	57,5	36,2	4.538	5.647.000
ΑΠΟΚΛΙΣΗ	1.102	1.498	5.818	7.316	673	3.207	3.880	825	2.611	3.436	1,0	3,2	-4,5	4,5	2,2	1.536	2.366.000

Σημείωση : Οι παραπάνω έλεγχοι διενεργήθηκαν σε στοχευμένους κλάδους επαγγελματικής δραστηριότητας, που είναι γνωστό ότι εμφανίζουν υψηλή παραβατικότητα και, συνεπώς, τα αναγραφόμενα ποσοστά του παραπάνω πίνακα δεν απεικονίζουν το πραγματικό μέγεθος της ανασφάλιστης εργασίας, το οποίο για το σύνολο των επιχειρήσεων της χώρας είναι σαφώς χαμηλότερο.