



ΑΑΔΕ

Ανεξάρτητη Αρχή
Δημοσίων Εσόδων

ΥΠΗΡΕΤΟΥΜΕ ΠΙΣΤΑ
ΔΗΜΟΣΙΟ ΣΥΜΦΕΡΟΝ
ΚΟΙΝΩΝΙΚΟ ΣΥΝΟΛΟ



ΕΛΛΗΝΙΚΗ ΔΗΜΟΚΡΑΤΙΑ

ΕΚΘΕΣΗ

ΓΙΑ ΤΗΝ ΕΞΕΛΙΞΗ ΚΑΙ ΤΗ ΔΙΑΚΥΜΑΝΣΗ
ΤΩΝ ΕΣΟΔΩΝ ΑΠΟ ΦΟΡΟΥΣ

ΕΤΟΥΣ 2022

ΑΘΗΝΑ, ΦΕΒΡΟΥΑΡΙΟΣ 2023

**ΑΑΔΕ**Ανεξάρτητη Αρχή
Δημοσίων ΕσόδωνΥΠΗΡΕΤΟΥΜΕ ΠΙΣΤΑ
ΔΗΜΟΣΙΟ ΣΥΜΦΕΡΟΝ
ΚΟΙΝΩΝΙΚΟ ΣΥΝΟΛΟ

ΕΛΛΗΝΙΚΗ ΔΗΜΟΚΡΑΤΙΑ

ΕΚΘΕΣΗ ΕΤΟΥΣ 2022

1. Εισαγωγή

Με την παρούσα έκθεση αναλύεται η πορεία των εσόδων από φόρους, με βάση τα στοιχεία εκτέλεσης του Κρατικού Προϋπολογισμού, σε τροποποιημένη ταμειακή βάση, για το 2022. Η ανάλυση βασίζεται στην οικονομική ταξινόμηση του Κρατικού Προϋπολογισμού που τέθηκε σε εφαρμογή από 01/01/2019 (Π.Δ. 54/2019) και ακολουθεί το ενιαίο λογιστικό σχέδιο, με τους αναλυτικούς λογαριασμούς εσόδων (Α.Λ.Ε.)¹, σύμφωνα με τα πρότυπα του Ευρωπαϊκού Συστήματος Λογαριασμών (ESA) και συμπληρωματικά του συστήματος Χρηματοοικονομικής Στατιστικής Κυβερνήσεων (GFS).

Η παρουσίαση που ακολουθεί παρουσιάζει τις επιδόσεις των εσόδων από φόρους του έτους 2022, τόσο ως προς το προηγούμενο έτος, όσο και ως προς τον βαθμό επίτευξης του σωρευτικού στόχου εσόδων για το 2022². Τα στοιχεία αφορούν σε έσοδα προ επιστροφών φόρου, όπως λαμβάνονται από την αρμόδια Διεύθυνση του Γενικού Λογιστηρίου του Κράτους (Γ.Λ.Κ.).

Τέλος, στην ενότητα 4 του παρόντος δελτίου, αποτυπώνεται και η πορεία των λοιπών κατηγοριών – μη αμιγώς φορολογικών εσόδων, οι οποίες περιλαμβάνονται στον στόχο της ΑΑΔΕ.

Σημειώνεται ότι ένα μέρος του υπόλογου που συμπεριλαμβάνεται στο σύνολο των πραγματοποιηθέντων φορολογικών εσόδων και της στοχοθεσίας του κρατικού προϋπολογισμού για το έτος 2022, δεν εμπίπτει στον στόχο της ΑΑΔΕ.

Ειδικότερα κατά το έτος 2022 για την ΑΑΔΕ:

Τα πραγματοποιηθέντα έσοδα από φόρους διαμορφώνονται σε **54.702,78 εκ. €**, καταγράφοντας επίτευξη **109,3%** ή σε απόλυτα μεγέθη υπέρβαση **4.653,91 εκ. €** έναντι του στόχου εσόδων **50.048,87 εκ. €**.

2. Πορεία των συνολικών εσόδων από φόρους έτους 2022

Το 2022, τα συνολικά έσοδα από φόρους ανέρχονται σε **55.251,21 εκ. €**, αυξημένα κατά **14,79%** σε σχέση με το 2021, όπου τα έσοδα διαμορφώθηκαν σε **48.132,18 εκ. €**, ενώ το ποσοστό επίτευξης του ετήσιου στόχου 2022 διαμορφώθηκε σε **109,53%**.

(Στόχος έτους 2022: **50.441,87 εκ. €**)

Αναλυτικά, τα συνολικά έσοδα από φόρους (Α.Λ.Ε. 11), ταξινομημένα στις επτά κύριες κατηγορίες φόρου³, για την περίοδο για το 2022 σε σχέση με το 2021, παρουσιάζονται στον παρακάτω πίνακα:

¹ Επισημαίνεται ότι στο νέο λογιστικό σχέδιο δεν προβλέπεται διακριτή κατηγορία εσόδων από φόρους παρελθόντων ετών (Π.Ο.Ε.) με αποτέλεσμα οι διακυμάνσεις στα έσοδα από φόρους Π.Ο.Ε. να ενσωματώνονται και να αντανakλώνται στα έσοδα της τρέχουσας χρήσης.

² Σημειώνεται ότι στον στόχο εσόδων από φόρους 2022, καθώς και στα πραγματοποιηθέντα έσοδα από φόρους συμπεριλαμβάνεται το συνολικό ποσό του υπόλογου σε όλες τις επιμέρους κατηγορίες των εσόδων από φόρους.

³ Δεν υφίσταται πλέον ρητή διάκριση μεταξύ άμεσων και έμμεσων φόρων. Οι έμμεσοι φόροι αναλύονται στους τριτοβάθμιους λογαριασμούς 111 έως και 114 και οι άμεσοι φόροι στους 115, 116 και 119.

**ΑΑΔΕ**Ανεξάρτητη Αρχή
Δημοσίων ΕσόδωνΥΠΗΡΕΤΟΥΜΕ ΠΙΣΤΑ
ΔΗΜΟΣΙΟ ΣΥΜΦΕΡΟΝ
ΚΟΙΝΩΝΙΚΟ ΣΥΝΟΛΟ

ΕΛΛΗΝΙΚΗ ΔΗΜΟΚΡΑΤΙΑ

ΕΚΘΕΣΗ ΕΤΟΥΣ 2022

Πίνακας 1:
Συνολικά έσοδα από φόρους 2022/2021 σε εκ. € (3ος βαθμός ανάλυσης)

Έσοδα από φόρους	2021	2022	% Συμμετοχής 2022	Απόλυτη Μεταβολή 2022/2021	Ποσοστιαία Μεταβολή 2022/2021
Φόροι επί αγαθών και υπηρεσιών (Α.Λ.Ε. 111)	26.736,03	31.591,12	57,2%	4.855,09	18,16% ↑
Φόροι και δασμοί επί εισαγωγών (Α.Λ.Ε. 112)	304,88	431,34	0,8%	126,47	41,48% ↑
Τακτικοί φόροι ακίνητης περιουσίας (Α.Λ.Ε. 113)	2.652,18	2.696,61	4,9%	44,43	1,68% ↑
Λοιποί φόροι επί παραγωγής (Α.Λ.Ε. 114)	1.086,69	1.166,69	2,1%	80,00	7,36% ↑
Φόρος εισοδήματος (Α.Λ.Ε. 115)	14.702,20	17.031,48	30,8%	2.329,27	15,84% ↑
Φόροι κεφαλαίου (Α.Λ.Ε. 116)	197,98	226,24	0,4%	28,26	14,27% ↑
Λοιποί τρέχοντες φόροι (Α.Λ.Ε. 119)	2.452,22	2.107,72	3,8%	-344,49	-14,05% ↓
Σύνολο φόρων (Α.Λ.Ε. 11)	48.132,18	55.251,21	100,0%	7.119,02	14,79% ↑

Πηγή δεδομένων: Γενικό Λογιστήριο του Κράτους

Όπως φαίνεται στον εν λόγω πίνακα, οι έξι από τις επτά κύριες κατηγορίες φόρου, παρουσιάζουν θετική μεταβολή το 2022 σε σύγκριση με το προηγούμενο έτος. Η συνολική αύξηση κατά **7.119,02 εκ. €** αποδίδεται κυρίως στην αύξηση των εσόδων από τους **φόρους επί αγαθών και υπηρεσιών** (Α.Λ.Ε. 111) και τον **φόρο εισοδήματος** (Α.Λ.Ε. 115). Μικρότερες - σε απόλυτες τιμές - αυξήσεις, παρουσιάζουν επίσης τα έσοδα από τους **φόρους και δασμούς επί εισαγωγών** (Α.Λ.Ε. 112), από τους **λοιπούς φόρους επί παραγωγής** (Α.Λ.Ε. 114), από τους **τακτικούς φόρους ακίνητης περιουσίας** (Α.Λ.Ε. 113) και τέλος από τους **φόρους κεφαλαίου** (Α.Λ.Ε. 116). Στον αντίποδα, μείωση παρουσιάζουν τα έσοδα από **λοιπούς τρέχοντες φόρους** (Α.Λ.Ε. 119).

Η αύξηση των εσόδων που παρατηρείται στους **φόρους επί αγαθών και υπηρεσιών** (Α.Λ.Ε. 111), που αποτελούν την κατηγορία φόρων με τη μεγαλύτερη συμμετοχή (57%) στα συνολικά έσοδα από φόρους το 2022, σχετίζεται με το αυξημένο επίπεδο οικονομικής δραστηριότητας που, μεταξύ άλλων παραγόντων, επέφερε η χαλάρωση των περιοριστικών μέτρων της υγειονομικής κρίσης, σε σχέση με το 2021. Σύμφωνα με τα σχετικά δελτία τύπου της ΕΛΣΤΑΤ, ο κύκλος εργασιών και στα τρία πρώτα τρίμηνα του 2022 για το σύνολο των επιχειρήσεων και των δραστηριοτήτων της οικονομίας, σημείωσε αύξηση σε σχέση με την αντίστοιχη περίοδο του προηγούμενου έτους. Συγκεκριμένα, σημειώθηκε αύξηση του κύκλου εργασιών κατά 38,4% το Α' τρίμηνο, κατά 39,3% το Β' τρίμηνο και κατά 42,8% το Γ' τρίμηνο, σε σχέση με τις αντίστοιχες χρονικές περιόδους του 2021. Επιπλέον, σύμφωνα με τα μηνιαία σχετικά δελτία, τόσο ο Οκτώβριος όσο και ο Νοέμβριος του 2022 παρουσιάζουν αύξηση στον κύκλο εργασιών σε σχέση με τους ίδιους μήνες του 2021, κατά 30,1% και 20,5% αντίστοιχα.

Επιπροσθέτως, αξίζει να αναφερθεί ότι στα έσοδα της εν λόγω κατηγορίας επιδρούν και τα πληθωριστικά φαινόμενα που καταγράφονται σε παγκόσμιο επίπεδο κατά την εξεταζόμενη περίοδο, τα οποία εδράζονται, μεταξύ άλλων, στην ενεργειακή κρίση, στις διαταραχές της εφοδιαστικής αλυσίδας και στις ελλείψεις πρώτων υλών. Ειδικότερα, σημειώνεται ότι οι αυξήσεις των τιμών επιδρούν στα στοιχεία που διαμορφώνουν το μέγεθος της τελικής βεβαίωσης ΦΠΑ στην οικονομία και στο ύψος των φορολογικών εσόδων αυτής της κατηγορίας.



ΕΚΘΕΣΗ ΕΤΟΥΣ 2022

Αναλυτικότερα, οι απόλυτες μεταβολές των κύριων κατηγοριών εσόδων από φόρους, που αθροιστικά συντελούν στην αύξηση των εσόδων κατά **7.119,02 εκ. €** μεταξύ των ετών 2022/2021, απεικονίζονται χαρακτηριστικά στο παρακάτω γράφημα:

Γράφημα 1:
Μεταβολές εσόδων στις κύριες κατηγορίες φόρων 2022/2021 σε εκ. €

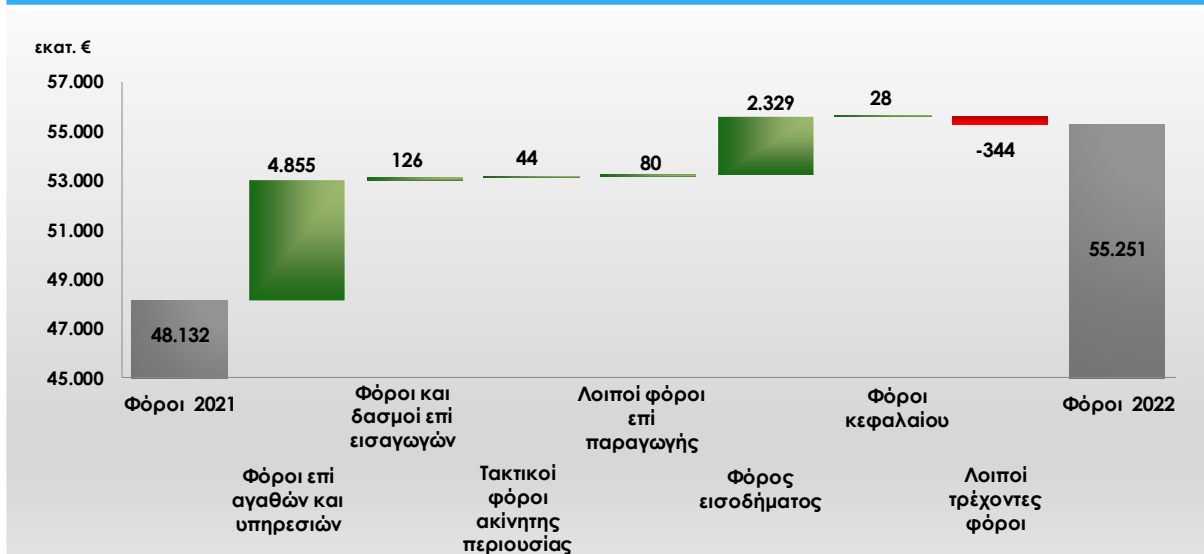

Πηγή δεδομένων: Γενικό Λογιστήριο του Κράτους

Στον πίνακα που ακολουθεί, παρουσιάζεται συγκριτικά η διαχρονική διακύμανση των επτά κατηγοριών φόρου, την τελευταία πενταετία. Διαπιστώνεται ότι τα έσοδα από **φόρους επί αγαθών και υπηρεσιών** (Α.Λ.Ε. 111) σημειώνουν υψηλό πενταετίας το 2022, φαινόμενο στο οποίο κρίνεται σκόπιμη η συνεκτίμηση της γενικής αύξησης του επιπέδου των τιμών. Ομοίως, τα έσοδα από τον **φόρο εισοδήματος** (Α.Λ.Ε. 115) καθώς και τα έσοδα από **φόρους και δασμούς επί εισαγωγών** (Α.Λ.Ε. 112) το 2022 σημειώνουν υψηλό πενταετίας. Επισημαίνεται για τους φόρους και δασμούς επί εισαγωγών, ότι το μέγεθός τους επηρεάζεται από την αύξηση του διεθνούς επιπέδου των τιμών.

Πίνακας 2:
Διαχρονική εξέλιξη εσόδων από φόρους κατά την τελευταία 5ετία (2018-2022) σε εκ. €

Έσοδα από φόρους	2018	2019	2020	2021	2022	Διαχρονική εξέλιξη
Φόροι επί αγαθών και υπηρεσιών (Α.Λ.Ε. 111)	27.437,14	28.013,91	23.945,06	26.736,03	31.591,12	
Φόροι και δασμοί επί εισαγωγών (Α.Λ.Ε. 112)	231,60	298,19	244,66	304,88	431,34	
Τακτικοί φόροι ακίνητης περιουσίας (Α.Λ.Ε. 113)	3.081,63	2.785,87	2.427,22	2.652,18	2.696,61	
Λοιποί φόροι επί παραγωγής (Α.Λ.Ε. 114)	1.238,35	990,57	1.069,18	1.086,69	1.166,69	
Φόρος εισοδήματος (Α.Λ.Ε. 115)	16.548,06	16.710,63	13.589,15	14.702,20	17.031,48	
Φόροι κεφαλαίου (Α.Λ.Ε. 116)	161,40	244,72	180,05	197,98	226,24	
Λοιποί τρέχοντες φόροι (Α.Λ.Ε. 119)	2.564,44	2.365,27	1.743,36	2.452,22	2.107,72	
Σύνολο φόρων (Α.Λ.Ε. 11)	51.262,61	51.409,15	43.198,67	48.132,18	55.251,21	

Πηγή δεδομένων: Γενικό Λογιστήριο του Κράτους



ΕΚΘΕΣΗ ΕΤΟΥΣ 2022

2.1 Φόροι επί αγαθών και υπηρεσιών

Τα έσοδα από τους φόρους επί αγαθών και υπηρεσιών το 2022 ανέρχονται σε **31.591,12 εκ. €**, αυξημένα κατά **4.855,09 εκ. €**, ήτοι **18,16%** σε σχέση με το προηγούμενο έτος.

Όπως φαίνεται στον πίνακα 3, όλες οι επιμέρους κατηγορίες των **φόρων επί αγαθών και υπηρεσιών** (Α.Λ.Ε. 111) παρουσιάζουν θετική μεταβολή το 2022, σε σύγκριση με το 2021.

Πίνακας 3:
Έσοδα από φόρους επί αγαθών και υπηρεσιών σε εκ. € (4ος βαθμός ανάλυσης)

Έσοδα από φόρους επί αγαθών και υπηρεσιών	2021	2022	Ποσοστά Συμμετοχής 2022	Απόλυτη Μεταβολή 2022/2021	Ποσοστιαία Μεταβολή 2022/2021	
Φόροι προστιθέμενης αξίας που εισπράττονται μέσω Δ.Ο.Υ. (Α.Λ.Ε. 11101)	11.670,24	13.935,11	44,1%	2.264,87	19,41%	↑
Φόροι προστιθέμενης αξίας που εισπράττονται από τελωνεία (Α.Λ.Ε. 11102)	5.760,33	7.493,95	23,7%	1.733,62	30,10%	↑
Ειδικό φόρο κατανάλωσης (Α.Λ.Ε. 11103)	6.658,92	6.983,70	22,1%	324,79	4,88%	↑
Φόροι με μορφή χαρτοσήμου (Α.Λ.Ε. 11104)	297,70	324,77	1,0%	27,08	9,09%	↑
Φόροι επί χρηματοοικονομικών και κεφαλαιακών συναλλαγών (Α.Λ.Ε. 11105)	542,97	642,26	2,0%	99,29	18,29%	↑
Φόροι ταξινόμησης οχημάτων (Α.Λ.Ε. 11106)	287,71	370,40	1,2%	82,70	28,74%	↑
Λοιποί φόροι επί συγκεκριμένων υπηρεσιών (Α.Λ.Ε. 11108)	1.350,70	1.614,97	5,1%	264,27	19,57%	↑
Λοιποί Φόροι επί αγαθών (Α.Λ.Ε. 11109)	167,48	225,95	0,7%	58,47	34,91%	↑
Σύνολο φόρων επί αγαθών και υπηρεσιών (Α.Λ.Ε. 111)	26.736,03	31.591,12	100,0%	4.855,09	18,16%	↑

Πηγή δεδομένων: Γενικό Λογιστήριο του Κράτους

Αναλυτικότερα, οι μεταβολές στους επιμέρους Α.Λ.Ε. της εν λόγω κατηγορίας σε επίπεδο 4^{ου} βαθμού ανάλυσης περιγράφονται παρακάτω:

Φόροι προστιθέμενης αξίας που εισπράττονται μέσω Δ.Ο.Υ. (Α.Λ.Ε. 11101)

Τα έσοδα από **φόρους προστιθέμενης αξίας που εισπράττονται μέσω Δ.Ο.Υ.** (Α.Λ.Ε. 11101) παρουσιάζουν αύξηση το 2022, σε σχέση με το 2021, κατά **2.264,87 εκ. €**. Η αύξηση αυτή οφείλεται κυρίως στην αύξηση των εσόδων από **ΦΠΑ λοιπών περιπτώσεων που εισπράττεται μέσω Δ.Ο.Υ.** (Α.Λ.Ε. 1110189, **+2.168,4 εκ. €**).

Φόροι προστιθέμενης αξίας που εισπράττονται από τελωνεία (Α.Λ.Ε. 11102)

Τα έσοδα από **φόρους προστιθέμενης αξίας που εισπράττονται από τελωνεία** (Α.Λ.Ε. 11102) καταγράφουν θετική μεταβολή κατά **1.733,62 εκ. €** το 2022 σε σχέση με το προηγούμενο έτος. Η αύξηση των εσόδων της εν λόγω κατηγορίας αποδίδεται κυρίως στην αύξηση των εσόδων από **ΦΠΑ στα πετρελαιοειδή και στα παράγωγα αυτών** (Α.Λ.Ε. 1110201, **+810,67 εκ. €**) και δευτερευόντως στην αύξηση των εσόδων από **ΦΠΑ λοιπών περιπτώσεων που εισπράττεται μέσω τελωνείων** (Α.Λ.Ε. 1110289, **+796,19 εκ. €**).

Σημειώνεται ότι τα έσοδα από **ΦΠΑ στα πετρελαιοειδή και στα παράγωγα αυτών** επηρεάζονται από τις διακυμάνσεις της τιμής του αργού πετρελαίου και των παραγώγων τους διεθνώς. Στο πλαίσιο αυτό, αναφέρεται ότι η τιμή του πετρελαίου το 2022 κινήθηκε σε υψηλότερα επίπεδα σε σύγκριση με το 2021.



ΑΑΔΕ

Ανεξάρτητη Αρχή
Δημοσίων Εσόδων

ΥΠΗΡΕΤΟΥΜΕ ΠΙΣΤΑ
ΔΗΜΟΣΙΟ ΣΥΜΦΕΡΟΝ
ΚΟΙΝΩΝΙΚΟ ΣΥΝΟΛΟ



ΕΛΛΗΝΙΚΗ ΔΗΜΟΚΡΑΤΙΑ

ΕΚΘΕΣΗ ΕΤΟΥΣ 2022

Στο γράφημα, παρουσιάζονται αναλυτικά οι μεταβολές των εσόδων από ΦΠΑ στα προϊόντα πετρελαίου και παραγώγων αυτού, καπνού και αιθυλικής αλκοόλης (Α.Λ.Ε. 1110201, 1110205, 1110203) λόγω της σημαντικότητάς τους στο σύνολο των εσόδων της εν λόγω κατηγορίας.

Γράφημα 2:
Σύγκριση βασικών αναλυτικών λογαριασμών εσόδων από ΦΠΑ στα πετρελαιοειδή προϊόντα και στα παράγωγα αυτών, στα καπνικά προϊόντα και στην αιθυλική αλκοόλη σε εκ. € (5ος βαθμός ανάλυσης)

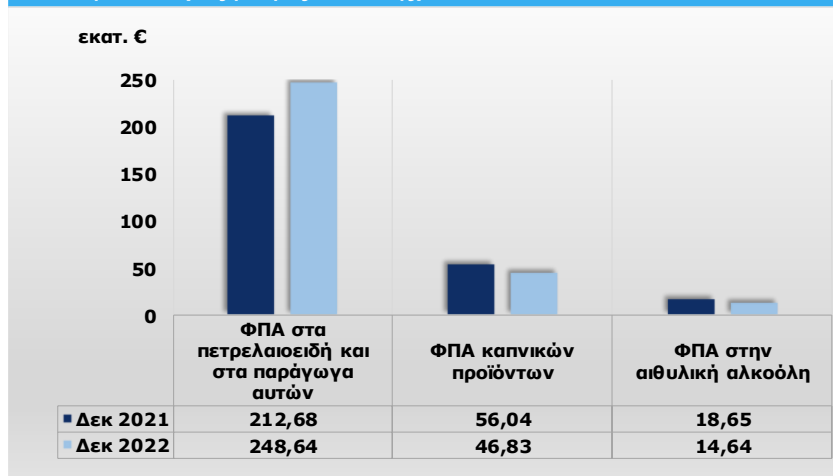

Πηγή δεδομένων: Γενικό Λογιστήριο του Κράτους

Ειδικό φόρος κατανάλωσης (Α.Λ.Ε. 11103)

Τα έσοδα από τους **ειδικούς φόρους κατανάλωσης** (Α.Λ.Ε. 11103, **6.983,7 εκ. €**) αυξήθηκαν το 2022 σε σχέση με το προηγούμενο έτος κατά **324,79 εκ. €**. Η μεγαλύτερη θετική μεταβολή - σε απόλυτα μεγέθη - σε σχέση με το 2021, εντοπίζεται στα έσοδα από **ΕΦΚ diesel κίνησης** (Α.Λ.Ε. 1110303, **+122,6 εκ. €**). Οι μεταβολές των βασικών επιμέρους λογαριασμών της εν λόγω κατηγορίας παρουσιάζονται στον παρακάτω πίνακα:



ΕΚΘΕΣΗ ΕΤΟΥΣ 2022

Πίνακας 4:

Σύγκριση βασικών αναλυτικών λογαριασμών εσόδων από Ε.Φ.Κ. σε εκ. € (5ος βαθμός ανάλυσης)

Έσοδα από ειδικούς φόρους κατανάλωσης	2021	2022	Ποσοστά Συμμετοχής 2022	Απόλυτη Μεταβολή 2022/2021	Ποσοστιαία Μεταβολή 2022/2021	
ΕΦΚ υγραερίων (Α.Λ.Ε. 1110301)	87,17	92,12	1,3%	4,95	5,68%	↑
ΕΦΚ βενζινών (Α.Λ.Ε. 1110302)	1.904,57	1.943,75	27,8%	39,18	2,06%	↑
ΕΦΚ diesel κίνησης (Α.Λ.Ε. 1110303)	1.369,76	1.492,37	21,4%	122,60	8,95%	↑
ΕΦΚ diesel θέρμανσης (Α.Λ.Ε. 1110304)	345,80	387,30	5,5%	41,50	12,00%	↑
ΕΦΚ στην ηλεκτρική ενέργεια (Α.Λ.Ε. 1110305)	155,00	160,51	2,3%	5,51	3,56%	↑
ΕΦΚ στο φυσικό αέριο (Α.Λ.Ε. 1110306)	38,53	34,37	0,5%	-4,17	-10,81%	↓
ΕΦΚ λοιπών ενεργειακών προϊόντων (Α.Λ.Ε. 1110309)	38,99	37,89	0,5%	-1,10	-2,82%	↓
ΕΦΚ στα προϊόντα καπνού (Α.Λ.Ε. 1110310)	2.125,50	2.149,08	30,8%	23,58	1,11%	↑
ΕΦΚ αιθυλικής αλκοόλης και αλκοολούχων προϊόντων (Α.Λ.Ε. 1110311)	265,86	335,38	4,8%	69,53	26,15%	↑
ΕΦΚ στη μπίρα (Α.Λ.Ε. 1110312)	170,25	189,68	2,7%	19,43	11,41%	↑
ΕΦΚ στο κρασί (Α.Λ.Ε. 1110313)	0,88	1,17	0,0%	0,29	33,08%	↑
Φόρος κατανάλωσης στον καφέ (Α.Λ.Ε. 1110314)	136,72	136,07	1,9%	-0,66	-0,48%	↓
Φόρος κατανάλωσης στο ηλεκτρονικό τσιγάρο (Α.Λ.Ε. 1110315)	4,23	6,11	0,1%	1,88	44,50%	↑
Εφάπαξ εισφορά στα φορτηγά Ι.Χ. που μπαίνουν σε κυκλοφορία (Α.Λ.Ε. 1110317)	10,36	9,16	0,1%	-1,20	-11,54%	↓
Ειδικός φόρος πολυτελείας εμπορευμάτων (Α.Λ.Ε. 1110318)	5,25	8,74	0,1%	3,48	66,24%	↑

Πηγή δεδομένων: Γενικό Λογιστήριο του Κράτους

Επιπρόσθετα, στο Γράφημα 3, λόγω της μεγάλης τους συμμετοχής στο σύνολο των εσόδων της εν λόγω κατηγορίας, παρατίθεται η μεταβολή των εσόδων από **Ε.Φ.Κ. στα ενεργειακά προϊόντα** (Α.Λ.Ε. 1110301, 1110302, 1110303, 1110304, 1110305, 1110306 και 1110309), **Ε.Φ.Κ. στα καπνικά προϊόντα** (Α.Λ.Ε. 1110310 και 1110315) και **Ε.Φ.Κ. στα αλκοολούχα ποτά** (Α.Λ.Ε. 1110311, 1110312 και 1110313).

Γράφημα 3:

Σύγκριση εσόδων από ΕΦΚ στα ενεργειακά προϊόντα, στα καπνικά προϊόντα και στα αλκοολούχα ποτά σε εκ. € (5ος βαθμός ανάλυσης)

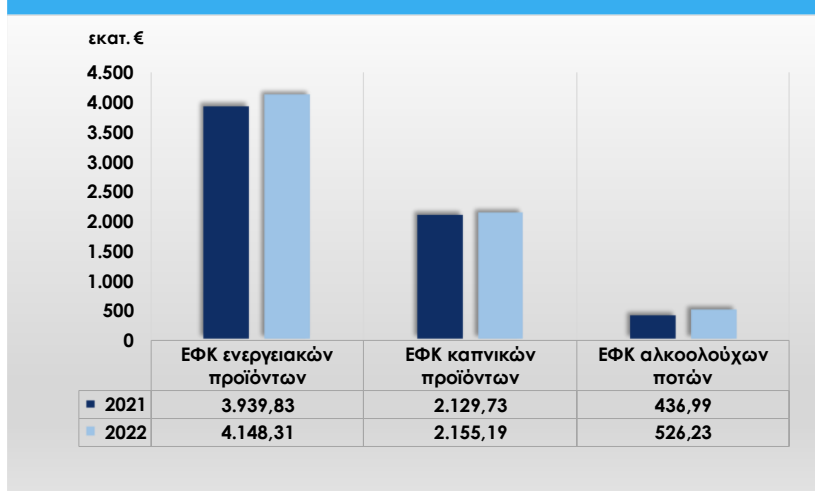

Πηγή δεδομένων: Γενικό Λογιστήριο του Κράτους

**ΑΑΔΕ**Ανεξάρτητη Αρχή
Δημοσίων ΕσόδωνΥΠΗΡΕΤΟΥΜΕ ΠΙΣΤΑ
ΔΗΜΟΣΙΟ ΣΥΜΦΕΡΟΝ
ΚΟΙΝΩΝΙΚΟ ΣΥΝΟΛΟ

ΕΛΛΗΝΙΚΗ ΔΗΜΟΚΡΑΤΙΑ

ΕΚΘΕΣΗ ΕΤΟΥΣ 2022

Φόροι με μορφή χαρτοσήμου (Α.Λ.Ε. 11104)

Τα έσοδα από τους **φόρους με μορφή χαρτοσήμου** (Α.Λ.Ε. 11104) διαμορφώνονται στα **324,77 εκ. €** παρουσιάζοντας αύξηση κατά **27,08 εκ. €** μεταξύ των ετών 2022/2021, η οποία κυρίως οφείλεται στην άνοδο που εντοπίζεται στα έσοδα από **λοιπά τέλη χαρτοσήμου** (Α.Λ.Ε. 1110489, **+23,54 εκ. €**).

Φόροι επί χρηματοοικονομικών και κεφαλαιακών συναλλαγών (Α.Λ.Ε. 11105)

Τα έσοδα της εν λόγω κατηγορίας διαμορφώνονται στα **642,26 εκ. €**, παρουσιάζοντας αύξηση κατά **99,29 εκ. €** το 2022 σε σχέση με το 2021, κυρίως λόγω της ανοδικής πορείας που ακολουθούν τα έσοδα από τον **φόρο στη μεταβίβαση οικοδομών** (Α.Λ.Ε. 1110502, **+99,17 εκ. €**) καθώς και από τον **φόρο στη μεταβίβαση οικοπέδων και αγροκτημάτων** (Α.Λ.Ε. 1110501, **+24,41 εκ. €**), αυξήσεις οι οποίες αντισταθμίζουν την πτώση των εσόδων από τον **φόρο στη συγκέντρωση κεφαλαίων** (Α.Λ.Ε. 1110503, **-41,73 εκ. €**).

Οι μεταβολές που εμφανίζουν οι λοιποί λογαριασμοί της κατηγορίας είναι μικρότερες σε απόλυτο μέγεθος, όπως παρουσιάζεται στον πίνακα που ακολουθεί:

Πίνακας 5:
Σύγκριση βασικών αναλυτικών λογαριασμών εσόδων από φόρους επί χρηματοοικονομικών και κεφαλαιακών συναλλαγών σε εκ. € (5ος βαθμός ανάλυσης)

Έσοδα από φόρους επί χρηματοοικονομικών και κεφαλαιακών συναλλαγών	2021	2022	Ποσοστά Συμμετοχής 2022	Απόλυτη Μεταβολή 2022/2021	Ποσοστιαία Μεταβολή 2022/2021	
Φόρος στη μεταβίβαση οικοπέδων και αγροκτημάτων (Α.Λ.Ε. 1110501)	88,20	112,62	17,5%	24,41	27,68%	↑
Φόρος στη μεταβίβαση οικοδομών (Α.Λ.Ε. 1110502)	272,07	371,24	57,8%	99,17	36,45%	↑
Φόρος στη συγκέντρωση κεφαλαίων (Α.Λ.Ε. 1110503)	72,99	31,26	4,9%	-41,73	-57,18%	↓
Δικαιώματα-Τέλη άμισθων υποθηκοφυλακείων (Α.Λ.Ε. 1110504)	19,14	28,63	4,5%	9,49	49,59%	↑
Δικαιώματα-Τέλη έμισθων υποθηκοφυλακείων (Α.Λ.Ε. 1110505)	18,03	23,01	3,6%	4,97	27,59%	↑
Φόρος επί των χρηματιστηριακών συναλλαγών (Α.Λ.Ε. 1110507)	42,97	40,61	6,3%	-2,36	-5,49%	↓
Λοιποί Φόροι επί χρηματοοικονομικών και κεφαλαιακών συναλλαγών (Α.Λ.Ε. 1110589)	29,57	34,90	5,4%	5,33	18,03%	↑

Πηγή δεδομένων: Γενικό Λογιστήριο του Κράτους

Φόροι ταξινόμησης οχημάτων (Α.Λ.Ε. 11106)

Τα έσοδα από τους **φόρους ταξινόμησης οχημάτων** (Α.Λ.Ε. 11106) το 2022 διαμορφώνονται στα **370,4 εκ. €**, παρουσιάζοντας αύξηση κατά **82,7 εκ. €**, ήτοι **28,74%**, σε σχέση με το προηγούμενο έτος, η οποία οφείλεται κυρίως στην αύξηση των εσόδων από το **τέλος ταξινόμησης στα επιβατικά αυτοκίνητα** (Α.Λ.Ε. 1110601, **+72,11 εκ. €**) και δευτερευόντως στην αύξηση των εσόδων από το **έκτακτο περιβαλλοντικό τέλος** (Α.Λ.Ε. 1110610, **+10 εκ. €**).

Σημειώνεται ότι βάσει σχετικού δελτίου τύπου της ΕΛΣΤΑΤ αναφορικά με τη χορήγηση αδειών κυκλοφορίας οχημάτων, η κυκλοφορία αυτοκινήτων (καινούργιων ή μεταχειρισμένων εξωτερικού) την περίοδο Ιανουαρίου - Δεκεμβρίου του 2022 αυξήθηκε κατά 3,3% σε σχέση με το 2021.

Λοιποί φόροι επί συγκεκριμένων υπηρεσιών (Α.Λ.Ε. 11108)

Τα έσοδα από τους **λοιπούς φόρους επί συγκεκριμένων υπηρεσιών** (Α.Λ.Ε. 11108) το 2022 διαμορφώνονται στα **1.614,97 εκ. €**, παρουσιάζοντας αύξηση κατά **264,27 εκ. €**, ήτοι **19,57%**, σε σχέση με το 2021, κυρίως λόγω της ανοδικής πορείας που ακολουθούν τα έσοδα από **φόρους στα μικτά κέρδη**



ΕΚΘΕΣΗ ΕΤΟΥΣ 2022

τυχερών παιγνίων (Α.Λ.Ε. 1110803, **+124,73 εκ. €**). Αναλυτικότερα, οι μεταβολές των επιμέρους λογαριασμών της εν λόγω κατηγορίας εσόδων παρουσιάζονται στον παρακάτω πίνακα:

Πίνακας 6:
Σύγκριση βασικών αναλυτικών λογαριασμών εσόδων από λοιπούς φόρους επί συγκεκριμένων υπηρεσιών σε εκ. € (5ος βαθμός ανάλυσης)

Έσοδα από λοιπούς φόρους επί συγκεκριμένων υπηρεσιών	2021	2022	Ποσοστά Συμμετοχής 2022	Απόλυτη Μεταβολή 2022/2021	Ποσοστιαία Μεταβολή 2022/2021	
Φόροι στα μικτά κέρδη των καζίνο (Α.Λ.Ε. 1110802)	20,61	39,48	2,4%	18,88	91,62%	↑
Φόροι στα μικτά κέρδη τυχερών παιγνίων (Α.Λ.Ε. 1110803)	390,37	515,10	31,9%	124,73	31,95%	↑
Τέλη Eurocontrol (Α.Λ.Ε. 1110810)	78,87	117,69	7,3%	38,82	49,22%	↑
Τέλος ΑμεΑ στα αεροπορικά εισιτήρια (Α.Λ.Ε. 1110813)	0,90	1,49	0,1%	0,60	66,75%	↑
Τέλος πλοίων αναψυχής και ημερόπλοιων (Α.Λ.Ε. 1110815)	9,38	10,24	0,6%	0,86	9,17%	↑
Φόρος ασφαλιστών (Α.Λ.Ε. 1110820)	466,57	492,80	30,5%	26,23	5,62%	↑
Ειδικός φόρος στις διαφημίσεις που προβάλλονται από την τηλεόραση (Α.Λ.Ε. 1110821)	15,24	14,55	0,9%	-0,69	-4,53%	↓
Τέλη συνδρομητών σταθερής τηλεφωνίας (Α.Λ.Ε. 1110822)	70,56	70,00	4,3%	-0,56	-0,80%	↓
Τέλη συνδρομητών κινητής τηλεφωνίας (Α.Λ.Ε. 1110823)	203,59	153,81	9,5%	-49,78	-24,45%	↓
Τέλος στη συνδρομητική Τηλεόραση (Α.Λ.Ε. 1110824)	0,05	8,34	0,5%	8,29		↑
Φόρος στη διαμονή (Α.Λ.Ε. 1110825)	68,90	136,77	8,5%	67,86	98,49%	↑
Λοιποί ειδικοί φόροι σε υπηρεσίες (Α.Λ.Ε. 1110889)	0,35	1,63	0,1%	1,29	371,90%	↑

Πηγή δεδομένων: Γενικό Λογιστήριο του Κράτους

Σημειώνεται η από 01/01/2022 μείωση των συντελεστών των ειδικών τελών κινητής και καρτοκινητής τηλεφωνίας, οι οποίοι μπορεί να είναι και μηδενικοί υπό τους όρους της Α. 1260/2021.

Λοιποί φόροι επί αγαθών (Α.Λ.Ε. 11109)

Τα έσοδα από τους **λοιπούς φόρους επί αγαθών** (Α.Λ.Ε. 11109) το 2022 (**225,95 εκ. €**) σημειώνουν αύξηση κατά **58,47 εκ. €**, η οποία οφείλεται, κατά κύριο λόγο, στην αύξηση των εσόδων από τους **ειδικούς φόρους στη διακίνηση καυσίμων** (Α.Λ.Ε. 1110902, **+35,25 εκ. €**).

2.2 Φόροι και δασμοί επί εισαγωγών

Τα έσοδα από τους φόρους και δασμούς επί εισαγωγών το 2022 ανέρχονται σε **431,34 εκ. €**, αυξημένα κατά **126,47 εκ. €**, ήτοι **41,48%**, σε σχέση με το 2021.

Πίνακας 7:
Έσοδα από φόρους και δασμούς επί εισαγωγών σε εκ. € (4ος βαθμός ανάλυσης)

Έσοδα από φόρους και δασμούς επί εισαγωγών	2021	2022	Ποσοστά Συμμετοχής 2022	Απόλυτη Μεταβολή 2022/2021	Ποσοστιαία Μεταβολή 2022/2021	
Δασμοί (Α.Λ.Ε. 11201)	304,88	431,34	100,0%	126,47	41,48%	↑
Σύνολο φόρων και δασμών επί εισαγωγών (Α.Λ.Ε. 112)	304,88	431,34	100,0%	126,47	41,48%	↑

Πηγή δεδομένων: Γενικό Λογιστήριο του Κράτους



ΕΚΘΕΣΗ ΕΤΟΥΣ 2022

Τα έσοδα από **δασμούς** (Α.Λ.Ε. 11201), τα οποία αποτελούν τη μοναδική επιμέρους κατηγορία εσόδων από τους φόρους και δασμούς επί εισαγωγών, προέρχονται πρωτίστως από τους **δασμούς κοινού δασμολογίου** που επιβάλλονται στις εισαγωγές από κράτη μη μέλη της Ε.Ε. (Α.Λ.Ε. 1120101) και, δευτερευόντως, από τους **δασμούς αντιντάμπινγκ και αντισταθμιστικούς δασμούς** (Α.Λ.Ε. 1120102), όπως παρουσιάζεται στον παρακάτω πίνακα:

Πίνακας 8:

Σύγκριση βασικών αναλυτικών λογαριασμών εσόδων από δασμούς σε εκ. € (5ος βαθμός ανάλυσης)

Έσοδα από δασμούς	2021	2022	Ποσοστά Συμμετοχής 2022	Απόλυτη Μεταβολή 2022/2021	Ποσοστιαία Μεταβολή 2022/2021
Δασμοί Κοινού Δασμολογίου (Α.Λ.Ε. 1120101)	294,56	413,49	95,9%	118,94	40,38% ↑
Δασμοί αντιντάμπινγκ και αντισταθμιστικοί δασμοί (Α.Λ.Ε. 1120102)	10,32	17,85	4,1%	7,53	72,94% ↑

Πηγή δεδομένων: Γενικό Λογιστήριο του Κράτους

Αξίζει να επισημανθεί η επίδραση των διεθνών πληθωριστικών φαινομένων στη διαμόρφωση του μεγέθους των εσόδων από δασμούς που επιβάλλονται στις εισαγωγές. Ενδεικτικά σημειώνεται, ότι βάσει σχετικών δελτίων της ΕΛΣΤΑΤ, καταγράφονται σημαντικές μηνιαίες ποσοστιαίες αυξήσεις του Δείκτη Τιμών Εισαγωγών από χώρες εκτός Ευρωζώνης, για το σύνολο των μηνών από Ιανουάριο έως Νοέμβριο του 2022 σε σχέση με τους αντίστοιχους μήνες του προηγούμενου έτους.

2.3 Τακτικοί φόροι ακίνητης περιουσίας

Τα έσοδα από τους τακτικούς φόρους ακίνητης περιουσίας το 2022 ανέρχονται σε **2.696,61 εκ. €**, παρουσιάζοντας αύξηση κατά **44,43 εκ. €**, σε σχέση με το 2021.

Πίνακας 9:

Έσοδα από τακτικούς φόρους ακίνητης περιουσίας σε εκ. € (4ος βαθμός ανάλυσης)

Έσοδα από τακτικούς φόρους ακίνητης περιουσίας	2021	2022	Ποσοστά Συμμετοχής 2022	Απόλυτη Μεταβολή 2022/2021	Ποσοστιαία Μεταβολή 2022/2021
Τακτικοί φόροι επί της ιδιοκτησίας ακίνητης περιουσίας (Α.Λ.Ε. 11301)	2.652,18	2.696,61	100,0%	44,43	1,68% ↑
Σύνολο τακτικών φόρων ακίνητης περιουσίας (Α.Λ.Ε. 113)	2.652,18	2.696,61	100,0%	44,43	1,68% ↑

Πηγή δεδομένων: Γενικό Λογιστήριο του Κράτους

Τα έσοδα από τους **τακτικούς φόρους επί της ιδιοκτησίας ακίνητης περιουσίας** (Α.Λ.Ε. 11301), τα οποία αποτελούν τη μοναδική επιμέρους κατηγορία εσόδων από τους τακτικούς φόρους ακίνητης περιουσίας, καθορίζονται σχεδόν αποκλειστικά από τα έσοδα του **Ενιαίου Φόρου Ιδιοκτησίας Ακινήτων - ΕΝ.Φ.Ι.Α.** (Α.Λ.Ε. 1130104), τα οποία το 2022 καταγράφουν αύξηση κατά **45,38 εκ. €** σε σχέση με το 2021 και διαμορφώνονται στα **2.660,03 εκ. €** (Πίνακας 10).

Επισημαίνεται ότι η κατανομή των ροών εσόδων από ΕΝΦΙΑ έχει μεταβληθεί αισθητά μέσα στο 2022, λόγω των αλλαγών που επέφερε ο νόμος 4916/2022:

- Αύξηση των μηνιαίων δόσεων αποπληρωμής του φόρου από έξι (6) το 2021 σε δέκα (10) το 2022.
- Αλλαγή του χρονοδιαγράμματος αποπληρωμής των δόσεων με την α' δόση να εξοφλείται έως 31/5 ειδικά για το 2022.

**ΑΑΔΕ**Ανεξάρτητη Αρχή
Δημοσίων ΕσόδωνΥΠΗΡΕΤΟΥΜΕ ΠΙΣΤΑ
ΔΗΜΟΣΙΟ ΣΥΜΦΕΡΟΝ
ΚΟΙΝΩΝΙΚΟ ΣΥΝΟΛΟ

ΕΛΛΗΝΙΚΗ ΔΗΜΟΚΡΑΤΙΑ

ΕΚΘΕΣΗ ΕΤΟΥΣ 2022

Τέλος, επισημαίνεται ότι η βεβαίωση του ΕΝΦΙΑ για το 2022 κατέγραψε πτώση κατά 332 εκ. € ή 13% σε σχέση με το αντίστοιχο μέγεθος του 2021, λόγω της κατάργησης του συμπληρωματικού φόρου για τα φυσικά πρόσωπα καθώς και του νέου τρόπου υπολογισμού του κύριου φόρου αυτών.

Πίνακας 10:
Σύγκριση βασικών αναλυτικών λογαριασμών εσόδων από τακτικούς φόρους επί της ιδιοκτησίας ακίνητης περιουσίας σε εκ. € (5ος βαθμός ανάλυσης)

Έσοδα από τακτικούς φόρους επί της ιδιοκτησίας ακίνητης περιουσίας	2021	2022	Ποσοστά Συμμετοχής 2022	Απόλυτη Μεταβολή 2022/2021	Ποσοστιαία Μεταβολή 2022/2021
Φόρος στην ακίνητη περιουσία (ΦΑΠ) (Α.Λ.Ε. 1130101)	15,01	15,78	0,6%	0,77	5,10% ↑
Έκτακτο Ειδικό Τέλος Ηλεκτροδοτούμενων Δομημένων Επιφανειών (ΕΕΤΗΔΕ) (Α.Λ.Ε. 1130103)	21,54	19,10	0,7%	-2,44	-11,31% ↓
Ενιαίος Φόρος Ιδιοκτησίας Ακινήτων (ΕΝΦΙΑ) (Α.Λ.Ε. 1130104)	2.614,65	2.660,03	98,6%	45,38	1,74% ↑

Πηγή δεδομένων: Γενικό Λογιστήριο του Κράτους

2.4 Λοιποί φόροι επί παραγωγής

Τα έσοδα από τους λοιπούς φόρους επί παραγωγής το 2022 ανέρχονται σε **1.166,69 εκ. €**, παρουσιάζοντας αύξηση κατά **80 εκ. €**, σε σχέση με το 2021.

Πίνακας 11:
Έσοδα από λοιπούς φόρους επί παραγωγής σε εκ. € (4ος βαθμός ανάλυσης)

Έσοδα από λοιπούς φόρους επί παραγωγής	2021	2022	Ποσοστά Συμμετοχής 2022	Απόλυτη Μεταβολή 2022/2021	Ποσοστιαία Μεταβολή 2022/2021
Επιχειρηματικές και επαγγελματικές άδειες (Α.Λ.Ε. 11401)	549,83	584,96	50,1%	35,13	6,39% ↑
Διάφοροι άλλοι φόροι επί παραγωγής (Α.Λ.Ε. 11409)	536,86	581,73	49,9%	44,87	8,36% ↑
Σύνολο λοιπών φόρων επί παραγωγής (Α.Λ.Ε. 114)	1.086,69	1.166,69	100,0%	80,00	7,36% ↑

Πηγή δεδομένων: Γενικό Λογιστήριο του Κράτους

Επιχειρηματικές και επαγγελματικές άδειες (Α.Λ.Ε. 11401)

Η άνοδος των εσόδων κατά **35,13 εκ. €** στην κατηγορία των **επιχειρηματικών και επαγγελματικών αδειών** (Α.Λ.Ε. 11401) μεταξύ των ετών 2022/2021, αποδίδεται κυρίως στην άνοδο των εσόδων από το **τέλος επιτηδεύματος** (Α.Λ.Ε. 1140101, **+24,84 εκ. €**) και δευτερευόντως από τις **άδειες παροχής υπηρεσιών τυχερών παιγνίων** (Α.Λ.Ε. 1140102, **+9,84 εκ. €**).

Οι λοιπές κατηγορίες εσόδων παρουσιάζουν μεταβολές, οι οποίες είναι μικρότερες σε απόλυτο μέγεθος, όπως παρουσιάζεται στον πίνακα που ακολουθεί:

**ΑΑΔΕ**Ανεξάρτητη Αρχή
Δημοσίων ΕσόδωνΥΠΗΡΕΤΟΥΜΕ ΠΙΣΤΑ
ΔΗΜΟΣΙΟ ΣΥΜΦΕΡΟΝ
ΚΟΙΝΩΝΙΚΟ ΣΥΝΟΛΟ

ΕΛΛΗΝΙΚΗ ΔΗΜΟΚΡΑΤΙΑ

ΕΚΘΕΣΗ ΕΤΟΥΣ 2022

Πίνακας 12:**Σύγκριση βασικών αναλυτικών λογαριασμών εσόδων από επιχειρηματικές και επαγγελματικές άδειες σε εκ. € (5ος βαθμός ανάλυσης)**

Έσοδα από επιχειρηματικές και επαγγελματικές άδειες	2021	2022	Ποσοστά Συμμετοχής 2022	Απόλυτη Μεταβολή 2022/2021	Ποσοστιαία Μεταβολή 2022/2021
Τέλος Επιτηδεύματος (Α.Λ.Ε. 1140101)	489,76	514,60	88,0%	24,84	5,07% ↑
Άδειες παροχής υπηρεσιών τυχερών παιγνίων (Α.Λ.Ε. 1140102)	21,75	31,59	5,4%	9,84	45,22% ↑
Ειδικά Τέλη διενέργειας τεχνικού ελέγχου οχημάτων (Α.Λ.Ε. 1140103)	17,88	18,66	3,2%	0,77	4,33% ↑
Έσοδα από εκδόσεις πολεοδομικών αδειών (Α.Λ.Ε. 1140104)	3,62	4,25	0,7%	0,63	17,38% ↑
Ειδικό τέλος για άδειες λειτουργίας καζίνο (Α.Λ.Ε. 1140105)	1,02	1,88	0,3%	0,86	83,84% ↑
Τέλη χορήγησης αδειών από τις λιμενικές αρχές (Α.Λ.Ε. 1140106)	2,07	2,01	0,3%	-0,06	-3,04% ↓
Λοιπές Επιχειρηματικές και επαγγελματικές άδειες (Α.Λ.Ε. 1140189)	13,62	10,73	1,8%	-2,89	-21,20% ↓

Πηγή δεδομένων: Γενικό Λογιστήριο του Κράτους

Διάφοροι άλλοι φόροι επί παραγωγής (Α.Λ.Ε. 11409)

Τα έσοδα της κατηγορίας διαμορφώνονται στα **581,73 εκ. €**, παρουσιάζοντας αύξηση κατά **44,87 εκ. €** σε σχέση με το 2021. Η αύξηση που καταγράφεται, αποδίδεται κυρίως στην άνοδο των εσόδων από τη **συμμετοχή του Δημοσίου στα κέρδη της Τράπεζας της Ελλάδος** (Α.Λ.Ε. 1140911, **+28,57 εκ. €**) και δευτερευόντως από τις **άδειες ραδιοφωνικών και τηλεοπτικών Σταθμών** (1140910, **+13,57 εκ. €**). Τα έσοδα των βασικών λοιπών επιμέρους αναλυτικών λογαριασμών της κατηγορίας καταγράφουν μικρότερες αυξομειώσεις σε απόλυτο μέγεθος, όπως παρουσιάζεται στον πίνακα που ακολουθεί:

Πίνακας 13:**Σύγκριση βασικών αναλυτικών λογαριασμών εσόδων από διάφορους άλλους φόρους επί παραγωγής σε εκ. € (5ος βαθμός ανάλυσης)**

Έσοδα από διάφορους άλλους φόρους επί παραγωγής	2021	2022	Ποσοστά Συμμετοχής 2022	Απόλυτη Μεταβολή 2022/2021	Ποσοστιαία Μεταβολή 2022/2021
Έσοδα Ελληνικού Οργανισμού Φαρμάκων - Ε.Ο.Φ. (Α.Λ.Ε. 1140902)	13,93	13,98	2,4%	0,05	0,34% ↑
Τέλη υπέρ Ε.Ο.Φ. ετοιμότητας των ιατροτεχνολογικών προϊόντων (Α.Λ.Ε. 1140903)	3,46	4,25	0,7%	0,79	22,80% ↑
Τέλη Διεύθυνσης Μητρώων και Τεχνικών Επαγγελμάτων του Υ.Π.Ε.Χ.Ω.Δ.Ε. (Α.Λ.Ε. 1140904)	0,77	0,74	0,1%	-0,03	-4,06% ↓
Κράτηση στις δαπάνες έργων των Ο.Τ.Α. για την Τ.Υ.Δ.Κ. (Α.Λ.Ε. 1140907)	0,60	0,71	0,1%	0,11	17,58% ↑
Κράτηση στις συμβάσεις της Επιτροπής Προμηθειών Υγείας (Α.Λ.Ε. 1140908)	31,82	33,84	5,8%	2,01	6,32% ↑
Τέλη ελέγχων εισαγομένων και εξαγομένων φυτών και φυτικών προϊόντων (Α.Λ.Ε. 1140909)	1,33	1,18	0,2%	-0,15	-11,42% ↓
Άδειες ραδιοφωνικών και τηλεοπτικών Σταθμών (Α.Λ.Ε. 1140910)	10,34	23,90	4,1%	13,57	131,25% ↑
Συμμετοχή του Δημοσίου στα κέρδη της Τράπεζας της Ελλάδος (Α.Λ.Ε. 1140911)	470,51	499,08	85,8%	28,57	6,07% ↑
Λοιποί φόροι επί της παραγωγής (Α.Λ.Ε. 1140989)	3,80	3,82	0,7%	0,02	0,62% ↑

Πηγή δεδομένων: Γενικό Λογιστήριο του Κράτους



ΕΚΘΕΣΗ ΕΤΟΥΣ 2022

2.5 Φόρος εισοδήματος

Τα έσοδα από τον φόρο εισοδήματος το 2022 ανέρχονται σε **17.031,48 εκ. €**, παρουσιάζοντας αύξηση κατά **2.329,27 εκ. €**, ήτοι 15,84%, σε σχέση με το προηγούμενο έτος.

Η ανοδική πορεία των εσόδων από τον **φόρο εισοδήματος** (Α.Λ.Ε. 115) μεταξύ των ετών 2022/2021 οφείλεται πρωτίστως στην αύξηση των εσόδων από τον **φόρο εισοδήματος πληρωτέο από εταιρείες (ΝΠ)** (Α.Λ.Ε. 11502, **+1.255,35 εκ. €**) και δευτερευόντως από τον **φόρο εισοδήματος πληρωτέο από Φυσικά Πρόσωπα (ΦΠ)** (Α.Λ.Ε. 11501, **+887,7 εκ. €**). Οι λοιποί επιμέρους αναλυτικοί λογαριασμοί της κατηγορίας των εσόδων από φόρο εισοδήματος καταγράφουν μικρότερες μεταβολές σε απόλυτο μέγεθος, όπως παρουσιάζεται στον πίνακα που ακολουθεί:

Πίνακας 14:
Έσοδα από τον φόρο εισοδήματος σε εκ. € (4ος βαθμός ανάλυσης)

Έσοδα από φόρο εισοδήματος	2021	2022	Ποσοστά Συμμετοχής 2022	Απόλυτη Μεταβολή 2022/2021	Ποσοστιαία Μεταβολή 2022/2021
Φόρος εισοδήματος πληρωτέος από Φυσικά Πρόσωπα (ΦΠ) (Α.Λ.Ε. 11501)	10.178,91	11.066,62	65,0%	887,70	8,72% ↑
Φόρος εισοδήματος πληρωτέος από εταιρείες (ΝΠ) (Α.Λ.Ε. 11502)	3.374,25	4.629,60	27,2%	1.255,35	37,20% ↑
Φόροι επί κερδών διακράτησης (Α.Λ.Ε. 11503)	31,51	17,27	0,1%	-14,25	-45,21% ↓
Φόροι επί κερδών από λαχεία και τυχερά παίγνια (Α.Λ.Ε. 11504)	116,98	167,42	1,0%	50,44	43,12% ↑
Φόρος εισοδήματος κατοίκων αλλοδαπής (Α.Λ.Ε. 11505)	58,99	69,97	0,4%	10,98	18,62% ↑
Φόρος εισοδήματος ειδικών κατηγοριών (Α.Λ.Ε. 11506)	941,56	1.080,60	6,3%	139,04	14,77% ↑
Σύνολο φόρων εισοδήματος (Α.Λ.Ε. 115)	14.702,20	17.031,48	100,0%	2.329,27	15,84% ↑

Πηγή δεδομένων: Γενικό Λογιστήριο του Κράτους

Σημειώνεται ότι οι φόροι εισοδήματος αποτελούνται α) από φόρους που αντανακλούν το τρέχον επίπεδο οικονομικής δραστηριότητας και απασχόλησης στην οικονομία (π.χ. παρακρατούμενοι φόροι στο εισόδημα από μισθωτή εργασία) και β) από φόρους που επιβάλλονται στη φορολογική βάση (εισόδημα ΦΠ και ΝΠ), η οποία δημιουργήθηκε το προηγούμενο φορολογικό έτος, και βεβαιώνονται με την υποβολή των φορολογικών δηλώσεων τρέχοντος έτους. Στο πλαίσιο αυτό αναφέρεται α) η πτώση του ποσοστού ανεργίας το 2022 σε σχέση με το 2021, γεγονός που ενίσχυσε το εισόδημα από μισθωτή εργασία και, συνεπώς, άσκησε θετική επίδραση στα φορολογικά έσοδα από παρακρατούμενους φόρους στους μισθούς και β) η υψηλή επίδοση των φόρων που επιβάλλονται στο εισόδημα των ΝΠ χάρη στην σημαντική ανάκαμψη της φορολογικής βάσης που χτίστηκε κατά το προηγούμενο έτος 2021.

Φόρος εισοδήματος πληρωτέος από Φυσικά Πρόσωπα (Φ.Π.) (Α.Λ.Ε. 11501)

Τα έσοδα της κατηγορίας διαμορφώνονται στα **11.066,62 εκ. €**, παρουσιάζοντας αύξηση κατά **887,7 εκ. €** σε σχέση με το 2021. Εξετάζοντας τους επιμέρους αναλυτικούς λογαριασμούς της εν λόγω κατηγορίας εσόδων, τις μεγαλύτερες - σε απόλυτες τιμές - αυξήσεις παρουσιάζουν τα έσοδα από τον **φόρο στο εισόδημα από μισθούς – παρακράτηση** (Α.Λ.Ε. 1150103, **+517,35 εκ. €**), από τον **φόρο στο εισόδημα ΦΠ - εκκαθάριση δηλώσεων** (Α.Λ.Ε. 1150101, **+309,61 εκ. €**) καθώς και από τον **φόρο στο εισόδημα ΦΠ (πλην μισθών και συντάξεων) – παρακράτηση** (Α.Λ.Ε. 1150105, **+123,19 εκ. €**). Στον αντίποδα, η μεγαλύτερη



ΕΚΘΕΣΗ ΕΤΟΥΣ 2022

πτώση εντοπίζεται στα έσοδα από την **ειδική εισφορά αλληλεγγύης στα ΦΠ** (Α.Λ.Ε. 1150107, **-151,58 εκ. €**). Αναλυτικότερα, τα έσοδα των κυριότερων εκ των λοιπών επιμέρους αναλυτικών λογαριασμών της κατηγορίας, παρουσιάζονται στον πίνακα 15.

Σημειώνεται η απαλλαγή από την ειδική εισφορά αλληλεγγύης σε συγκεκριμένα εισοδήματα του άρθρου 43Α του Κ.Φ.Ε. για τα φορολογικά έτη 2021 και 2022, βάσει των διατάξεων της Ε. 2125/2021.

Πίνακας 15:
Σύγκριση βασικών αναλυτικών λογαριασμών εσόδων φόρου εισοδήματος Φ.Π. σε εκ. € (5ος βαθμός ανάλυσης)

Έσοδα από φόρο εισοδήματος Φ.Π.	2021	2022	Ποσοστά Συμμετοχής 2022	Απόλυτη Μεταβολή 2022/2021	Ποσοστιαία Μεταβολή 2022/2021
Φόρος στο εισόδημα ΦΠ - εκκαθάριση δηλώσεων (Α.Λ.Ε. 1150101)	2.173,81	2.483,43	22,4%	309,61	14,24% ↑
Φόρος στο εισόδημα ΦΠ - προκαταβολή (Α.Λ.Ε. 1150102)	294,62	323,18	2,9%	28,56	9,69% ↑
Φόρος στο εισόδημα από μισθούς - παρακράτηση (Α.Λ.Ε. 1150103)	4.299,36	4.816,71	43,5%	517,35	12,03% ↑
Φόρος στο εισόδημα από συντάξεις - παρακράτηση (Α.Λ.Ε. 1150104)	1.862,78	1.914,56	17,3%	51,78	2,78% ↑
Φόρος στο εισόδημα ΦΠ (πλην μισθών και συντάξεων) παρακράτηση (Α.Λ.Ε. 1150105)	757,82	881,01	8,0%	123,19	16,26% ↑
Ειδική εισφορά αλληλεγγύης για την καταπολέμηση της ανεργίας (Α.Λ.Ε. 1150106)	253,07	253,99	2,3%	0,92	0,36% ↑
Ειδική εισφορά αλληλεγγύης στα ΦΠ (Α.Λ.Ε. 1150107)	534,01	382,44	3,5%	-151,58	-28,38% ↓

Πηγή δεδομένων: Γενικό Λογιστήριο του Κράτους

Φόρος εισοδήματος πληρωτέος από εταιρίες (Ν.Π.) (Α.Λ.Ε. 11502)

Τα έσοδα της εν λόγω κατηγορίας διαμορφώθηκαν στα **4.629,6 εκ. €**, παρουσιάζοντας αύξηση κατά **1.255,35 εκ. €** μεταξύ των ετών 2022/2021. Σημειώνεται ότι η πλειονότητα των λογαριασμών της εν λόγω κατηγορίας εσόδων παρουσιάζει αυξήσεις, εκ των οποίων οι μεγαλύτερες εντοπίζονται στα έσοδα από τον **φόρο στο εισόδημα ΝΠ κερδοσκοπικού χαρακτήρα - προκαταβολή** (Α.Λ.Ε. 1150202, **+546,75 εκ. €**) και στα έσοδα από τον **φόρο στο εισόδημα ΝΠ κερδοσκοπικού χαρακτήρα - εκκαθάριση δηλώσεων** (Α.Λ.Ε. 1150201, **+490,59 εκ. €**). Οι λοιποί λογαριασμοί της εν λόγω κατηγορίας παρουσιάζουν μικρότερες - σε απόλυτες τιμές - μεταβολές, όπως αποτυπώνεται στον πίνακα που ακολουθεί:

Πίνακας 16:
Σύγκριση βασικών αναλυτικών λογαριασμών εσόδων φόρου εισοδήματος Ν.Π. σε εκ. € (5ος βαθμός ανάλυσης)

Έσοδα από φόρο εισοδήματος Ν.Π.	2021	2022	Ποσοστά Συμμετοχής 2022	Απόλυτη Μεταβολή 2022/2021	Ποσοστιαία Μεταβολή 2022/2021
Φόρος στο εισόδημα ΝΠ κερδοσκοπικού χαρακτήρα - εκκαθάριση δηλώσεων (Α.Λ.Ε. 1150201)	1.132,97	1.623,56	35,1%	490,59	43,30% ↑
Φόρος στο εισόδημα ΝΠ κερδοσκοπικού χαρακτήρα - προκαταβολή (Α.Λ.Ε. 1150202)	1.460,62	2.007,36	43,4%	546,75	37,43% ↑
Φόρος στο εισόδημα κοινοπραξιών και λοιπών νομικών οντοτήτων - εκκαθάριση δηλώσεων (Α.Λ.Ε. 1150203)	243,42	336,77	7,3%	93,35	38,35% ↑
Φόρος στο εισόδημα κοινοπραξιών και λοιπών νομικών οντοτήτων - προκαταβολή (Α.Λ.Ε. 1150204)	301,80	427,07	9,2%	125,28	41,51% ↑
Φόρος επί των διανεμόμενων κερδών των ημεδαπών εταιριών (Α.Λ.Ε. 1150205)	226,96	219,37	4,7%	-7,59	-3,35% ↓
Εφάπαξ φόροι εισοδήματος ΝΠ (Α.Λ.Ε. 1150206)	1,20	0,75	0,0%	-0,45	-37,34% ↓
Λοιποί φόροι στο εισόδημα εταιριών (Α.Λ.Ε. 1150289)	7,28	14,71	0,3%	7,43	102,06% ↑

Πηγή δεδομένων: Γενικό Λογιστήριο του Κράτους



ΕΚΘΕΣΗ ΕΤΟΥΣ 2022

Φόροι επί κερδών διακράτησης (Α.Λ.Ε. 11503)

Τα έσοδα από φόρους της εν λόγω κατηγορίας διαμορφώνονται σε **17,27 εκ. €** το 2022, καταγράφοντας πτώση κατά **14,25 εκ. €** σε σχέση με το προηγούμενο έτος, κυρίως λόγω της μείωσης των εσόδων από **φόρο μεταβίβασης επιχειρήσεων και χρηματοοικονομικών στοιχείων** (Α.Λ.Ε. 1150302, **-14,35 εκ. €**), ο οποίος αντιπροσωπεύει το 97% των εσόδων της εν λόγω κατηγορίας.

Φόροι επί κερδών από λαχεία και τυχερά παίγνια (Α.Λ.Ε. 11504)

Τα έσοδα της υπό εξέταση κατηγορίας διαμορφώνονται σε **167,42 εκ. €**, παρουσιάζοντας αύξηση κατά **50,44 εκ. €** μεταξύ των ετών 2022/2021, η οποία προέρχεται από τον μοναδικό επιμέρους λογαριασμό της εν λόγω κατηγορίας, ήτοι από τα έσοδα από **λοιπούς φόρους επί κερδών από λαχεία και τυχερά παίγνια** (Α.Λ.Ε. 1150489).

Φόρος εισοδήματος κατοίκων αλλοδαπής (Α.Λ.Ε. 11505)

Τα έσοδα από τον **φόρο εισοδήματος κατοίκων αλλοδαπής** (Α.Λ.Ε. 11505) σημειώνουν αύξηση κατά **10,98 εκ. €** μεταξύ των ετών 2022/2021, η οποία αποδίδεται σχεδόν αποκλειστικά στην αύξηση των εσόδων από τον **φόρο εισοδήματος αλλοδαπής για πνευματικά και άλλα δικαιώματα** (Α.Λ.Ε. 1150501, **+11,2 εκ. €**).

Φόρος εισοδήματος ειδικών κατηγοριών (Α.Λ.Ε. 11506)

Αύξηση κατά **139,04 εκ. €** παρουσιάζουν τα έσοδα της εν λόγω κατηγορίας, κυρίως λόγω της ανοδικής πορείας των εσόδων από τους **λοιπούς φόρους εισοδήματος ειδικών κατηγοριών** (Α.Λ.Ε. 1150689, **+74,52 εκ. €**) καθώς και από τον **φόρο πλοίων** (Α.Λ.Ε. 1150601, **+58,76 εκ. €**). Στον αντίποδα, η μεγαλύτερη μείωση – σε απόλυτες τιμές – εντοπίζεται στα έσοδα από τον **φόρο στο εισόδημα νομικών προσώπων μη κερδοσκοπικού χαρακτήρα - εκκαθάριση δηλώσεων** (Α.Λ.Ε. 1150604, **-9,63 εκ. €**). Οι μεταβολές των κυριότερων επιμέρους αναλυτικών λογαριασμών, αποτυπώνονται στον πίνακα που ακολουθεί:

Πίνακας 17:

Σύγκριση βασικών αναλυτικών λογαριασμών εσόδων από φόρο εισοδήματος ειδικών κατηγοριών σε εκ. € (5ος βαθμός ανάλυσης)

Έσοδα από φόρο εισοδήματος ειδικών κατηγοριών	2021	2022	Ποσοστά Συμμετοχής 2022	Απόλυτη Μεταβολή 2022/2021	Ποσοστιαία Μεταβολή 2022/2021
Φόρος Πλοίων (Α.Λ.Ε. 1150601)	163,43	222,20	20,6%	58,76	35,96% ↑
Φόρος επί των τόκων των καταθέσεων, συμφωνιών επαναγοράς, ομολόγων κ.λπ. (Α.Λ.Ε. 1150602)	305,89	322,00	29,8%	16,12	5,27% ↑
Φόρος στο εισόδημα νομικών προσώπων μη κερδοσκοπικού χαρακτήρα - εκκαθάριση δηλώσεων (Α.Λ.Ε. 1150604)	30,62	20,99	1,9%	-9,63	-31,45% ↓
Φόρος στο εισόδημα νομικών προσώπων μη κερδοσκοπικού χαρακτήρα - προκαταβολή (Α.Λ.Ε. 1150605)	33,19	32,47	3,0%	-0,72	-2,16% ↓
Λοιποί φόροι εισοδήματος ειδικών κατηγοριών (1150689)	408,40	482,92	44,7%	74,52	18,25% ↑

Πηγή δεδομένων: Γενικό Λογιστήριο του Κράτους

**ΑΑΔΕ**Ανεξάρτητη Αρχή
Δημοσίων ΕσόδωνΥΠΗΡΕΤΟΥΜΕ ΠΙΣΤΑ
ΔΗΜΟΣΙΟ ΣΥΜΦΕΡΟΝ
ΚΟΙΝΩΝΙΚΟ ΣΥΝΟΛΟ

ΕΛΛΗΝΙΚΗ ΔΗΜΟΚΡΑΤΙΑ

ΕΚΘΕΣΗ ΕΤΟΥΣ 2022

2.6 Φόροι κεφαλαίου

Τα έσοδα από τους φόρους κεφαλαίου το 2022 διαμορφώνονται σε **226,24 εκ. €**, αυξημένα κατά **28,26 εκ. €** σε σχέση με το 2021.

Πίνακας 18:**Έσοδα από φόρους κεφαλαίου σε εκ. € (4ος βαθμός ανάλυσης)**

Έσοδα από φόρους κεφαλαίου	2021	2022	Ποσοστά Συμμετοχής 2022	Απόλυτη Μεταβολή 2022/2021	Ποσοστιαία Μεταβολή 2022/2021
Φόροι κληρονομιών, γονικών παροχών και δωρεών (Α.Λ.Ε. 11601)	197,98	226,24	100,0%	28,26	14,27% ↑
Σύνολο φόρων κεφαλαίου (Α.Λ.Ε. 116)	197,98	226,24	100,0%	28,26	14,27% ↑

Πηγή δεδομένων: Γενικό Λογιστήριο του Κράτους

Η άνοδος των εσόδων από τους **φόρους κληρονομιών, γονικών παροχών και δωρεών** (Α.Λ.Ε. 11601), τα οποία αποτελούν τη μοναδική επιμέρους κατηγορία εσόδων από τους φόρους κεφαλαίου, αποδίδεται κυρίως στην ανοδική πορεία των εσόδων από τους **φόρους και τέλη κληρονομιών** (Α.Λ.Ε. 1160101, **+38,08 εκ. €**), τα οποία αντισταθμίζουν πλήρως την πτώση των εσόδων από τους **φόρους και τέλη δωρεών, γονικών και λοιπών παροχών** (Α.Λ.Ε. 1160102, **-9,85 εκ. €**), όπως παρουσιάζεται στον παρακάτω πίνακα:

Πίνακας 19:**Σύγκριση βασικών αναλυτικών λογαριασμών εσόδων από φόρους κληρονομιών, γονικών παροχών και δωρεών σε εκ. € (5ος βαθμός ανάλυσης)**

Έσοδα από φόρους κληρονομιών, γονικών παροχών και δωρεών	2021	2022	Ποσοστά Συμμετοχής 2022	Απόλυτη Μεταβολή 2022/2021	Ποσοστιαία Μεταβολή 2022/2021
Φόροι και τέλη κληρονομιών (Α.Λ.Ε. 1160101)	145,76	183,85	81,3%	38,08	26,13% ↑
Φόροι και τέλη δωρεών, γονικών και λοιπών παροχών (Α.Λ.Ε. 1160102)	52,20	42,34	18,7%	-9,85	-18,88% ↓

Πηγή δεδομένων: Γενικό Λογιστήριο του Κράτους

**ΑΑΔΕ**Ανεξάρτητη Αρχή
Δημοσίων ΕσόδωνΥΠΗΡΕΤΟΥΜΕ ΠΙΣΤΑ
ΔΗΜΟΣΙΟ ΣΥΜΦΕΡΟΝ
ΚΟΙΝΩΝΙΚΟ ΣΥΝΟΛΟ

ΕΛΛΗΝΙΚΗ ΔΗΜΟΚΡΑΤΙΑ

ΕΚΘΕΣΗ ΕΤΟΥΣ 2022

2.7 Λοιποί τρέχοντες φόροι

Τα έσοδα από τους λοιπούς τρέχοντες φόρους το 2022 διαμορφώνονται σε **2.107,72 εκ. €**, παρουσιάζοντας μείωση κατά **344,49 εκ. €** σε σχέση με το προηγούμενο έτος.

Η πτώση των εσόδων από **λοιπούς τρέχοντες φόρους** (Α.Λ.Ε. 119) αποδίδεται κυρίως στην πτώση των εσόδων από τους **φόρους οχημάτων** (Α.Λ.Ε. 11901, **-496,61 εκ. €**). Οι μεταβολές των επιμέρους αναλυτικών λογαριασμών 4^{ου} και 5^{ου} βαθμού, αποτυπώνονται στους παρακάτω πίνακες:

Πίνακας 20:
Έσοδα από λοιπούς τρέχοντες φόρους σε εκ. € (4ος βαθμός ανάλυσης)

Λοιποί τρέχοντες φόροι	2021	2022	Ποσοστά Συμμετοχής 2022	Απόλυτη Μεταβολή 2022/2021	Ποσοστιαία Μεταβολή 2022/2021
Φόροι οχημάτων (Α.Λ.Ε. 11901)	1.443,72	947,11	44,9%	-496,61	-34,40% ↓
Τρέχοντες φόροι επί κινητής περιουσίας (Α.Λ.Ε. 11902)	38,40	38,59	1,8%	0,18	0,48% ↑
Γενικές και ειδικές άδειες νοικοκυριών (Α.Λ.Ε. 11903)	54,49	68,93	3,3%	14,44	26,51% ↑
Διάφοροι άλλοι τρέχοντες φόροι (Α.Λ.Ε. 11909)	915,61	1.053,10	50,0%	137,49	15,02% ↑
Σύνολο λοιπών τρέχοντων φόρων (Α.Λ.Ε. 119)	2.452,22	2.107,72	100,0%	-344,49	-14,05% ↓

Πηγή δεδομένων: Γενικό Λογιστήριο του Κράτους

Πίνακας 21:
Σύγκριση βασικών αναλυτικών λογαριασμών εσόδων από λοιπούς τρέχοντες φόρους σε εκ. € (5ος βαθμός ανάλυσης)

Λοιποί τρέχοντες φόροι	2021	2022	Ποσοστά Συμμετοχής 2022	Απόλυτη Μεταβολή 2022/2021	Ποσοστιαία Μεταβολή 2022/2021
Τέλη κυκλοφορίας (Α.Λ.Ε. 1190101)	1.437,61	942,33	44,7%	-495,28	-34,45% ↓
Φόρος πολυτελούς διαβίωσης (Α.Λ.Ε. 1190201)	38,13	38,38	1,8%	0,26	0,68% ↑
Έσοδα από ιατρικές εξετάσεις οδηγών (Α.Λ.Ε. 1190301)	54,49	68,93	3,3%	14,44	26,51% ↑
Λοιπά μη ταξινομημένα φορολογικά έσοδα (Α.Λ.Ε. 1190901)	915,49	1.053,00	50,0%	137,51	15,02% ↑

Πηγή δεδομένων: Γενικό Λογιστήριο του Κράτους

Σε επίπεδο αναλυτικών λογαριασμών 5ου βαθμού ανάλυσης (Πίνακας 21), επισημαίνεται η μείωση των εσόδων από τα τέλη κυκλοφορίας (Α.Λ.Ε. 1190101, **-495,28 εκ. €**). Σημειώνεται ότι η παρατηρούμενη πτώση στα έσοδα από τέλη κυκλοφορίας 2022 σε σχέση με το 2021 αναμένεται να αντισταθμιστεί εντός του πρώτου διμήνου του 2023 με την έλευση της προθεσμίας καταβολής τους, η οποία ορίζεται στις 28/02/2023 βάσει της απόφασης Α. 1181 (ΦΕΚ Β' 6645/20.12.2022).



ΕΚΘΕΣΗ ΕΤΟΥΣ 2022

3. Επίτευξη στόχων εσόδων 2022

Τα πραγματοποιηθέντα συνολικά έσοδα από φόρους το 2022 ανήλθαν σε **55.251,21 εκ. €**, οδηγώντας σε ποσοστό επίτευξης έναντι του στόχου κατά **109,53%** ή αλλιώς, σε απόλυτα μεγέθη, υπέρβαση κατά **4.809,34 εκ. €** (Πίνακας 22).

Όπως φαίνεται στο Γράφημα 4, οι έξι από τις επτά κατηγορίες εσόδων από φόρους επιτυγχάνουν τους επιμέρους στόχους 2022.

Γράφημα 4: Επίτευξη στόχων των επτά επιμέρους κατηγοριών εσόδων από φόρους για το 2022

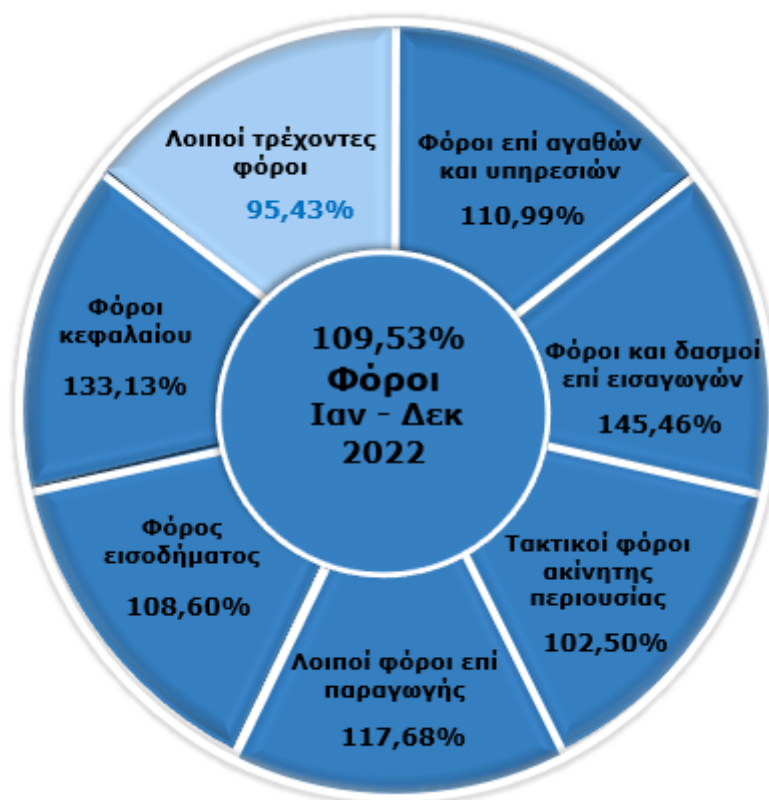

Πηγή δεδομένων: Γενικό Λογιστήριο του Κράτους

**ΑΑΔΕ**Ανεξάρτητη Αρχή
Δημοσίων ΕσόδωνΥΠΗΡΕΤΟΥΜΕ ΠΙΣΤΑ
ΔΗΜΟΣΙΟ ΣΥΜΦΕΡΟΝ
ΚΟΙΝΩΝΙΚΟ ΣΥΝΟΛΟ

ΕΛΛΗΝΙΚΗ ΔΗΜΟΚΡΑΤΙΑ

ΕΚΘΕΣΗ ΕΤΟΥΣ 2022

Πίνακας 22:
Αποκλίσεις εσόδων από φόρους σε σχέση με τον στόχο 2022

Περιγραφή Κατηγορίας Φόρου	Έσοδα 2022 (σε εκ. €)	Στόχος 2022 (σε εκ. €)	Επίτευξη στόχου 2022
Φόροι	55.251,21	50.441,87	109,53%
Φόροι επί αγαθών και υπηρεσιών	31.591,12	28.461,99	110,99%
Φόροι προστιθέμενης αξίας	21.429,06	18.735,09	114,38%
ΦΠΑ στα πετρελαιοειδή και στα παράγωγα αυτών	2.559,89	1.962,77	130,42%
ΦΠΑ καπνικών προϊόντων	661,12	663,09	99,70%
ΦΠΑ σε λοιπά προϊόντα και υπηρεσίες	18.184,30	16.109,23	112,88%
Ειδικοί φόροι κατανάλωσης	6.983,70	7.064,71	98,85%
Ε.Φ.Κ. ενεργειακών προϊόντων	4.148,31	4.274,34	97,05%
Ε.Φ.Κ. καπνικών προϊόντων	2.155,19	2.146,30	100,41%
Ε.Φ.Κ. λοιπών προϊόντων	680,20	644,08	105,61%
Φόροι με μορφή χαρτοσήμου	324,77	320,89	101,21%
Φόροι επί χρηματοοικονομικών και κεφαλαιακών συναλλαγών	642,26	475,40	135,10%
Φόροι ταξινόμησης οχημάτων	370,40	291,71	126,98%
Λοιποί φόροι επί συγκεκριμένων υπηρεσιών	1.614,97	1.411,11	114,45%
Φόρος ασφαλιστών	492,80	485,94	101,41%
Λοιποί φόροι επί αγαθών	225,95	163,08	138,56%
Φόροι και δασμοί επί εισαγωγών	431,34	296,53	145,46%
Τακτικοί φόροι ακίνητης περιουσίας	2.696,61	2.630,75	102,50%
Ενιαίος Φόρος Ιδιοκτησίας Ακινήτων (ΕΝΦΙΑ)	2.660,03	2.604,69	102,12%
Λοιποί φόροι επί παραγωγής	1.166,69	991,41	117,68%
Φόρος εισοδήματος	17.031,48	15.682,57	108,60%
Φόρος εισοδήματος πληρωτέος από Φυσικά Πρόσωπα (ΦΠ)	11.066,62	10.409,77	106,31%
Φόρος εισοδήματος πληρωτέος από εταιρίες (ΝΠ)	4.629,60	4.076,21	113,58%
Λοιποί φόροι εισοδήματος	1.335,26	1.196,59	111,59%
Φόροι κεφαλαίου	226,24	169,94	133,13%
Λοιποί τρέχοντες φόροι	2107,72	2208,67	95,43%
Φόροι οχημάτων	947,11	1234,13	76,74%

Πηγή δεδομένων: Γενικό Λογιστήριο του Κράτους

**ΑΑΔΕ**Ανεξάρτητη Αρχή
Δημοσίων ΕσόδωνΥΠΗΡΕΤΟΥΜΕ ΠΙΣΤΑ
ΔΗΜΟΣΙΟ ΣΥΜΦΕΡΟΝ
ΚΟΙΝΩΝΙΚΟ ΣΥΝΟΛΟ

ΕΛΛΗΝΙΚΗ ΔΗΜΟΚΡΑΤΙΑ

ΕΚΘΕΣΗ ΕΤΟΥΣ 2022

Σε επίπεδο 5^{ου} βαθμού ανάλυσης, οι πέντε επιμέρους κατηγορίες εσόδων με τη μεγαλύτερη συνεισφορά στην επίτευξη του στόχου 2022, είναι οι εξής:

1. Φ.Π.Α. λοιπών περιπτώσεων που εισπράττεται μέσω Δ.Ο.Υ. (Α.Λ.Ε. 1110189)
Ποσοστό συμμετοχής στην επίτευξη στόχου: **27,43%**
2. Φόρος στο εισόδημα από μισθούς - παρακράτηση (Α.Λ.Ε. 1150103)
Ποσοστό συμμετοχής στην επίτευξη στόχου: **9,55%**
3. Φ.Π.Α. λοιπών περιπτώσεων που εισπράττεται μέσω τελωνείων (Α.Λ.Ε. 1110289)
Ποσοστό συμμετοχής στην επίτευξη στόχου: **7,04 %**
4. Ενιαίος Φόρος Ιδιοκτησίας Ακινήτων (ΕΝΦΙΑ) (Α.Λ.Ε. 1130104)
Ποσοστό συμμετοχής στην επίτευξη στόχου: **5,27%**
5. ΦΠΑ στα πετρελαιοειδή και στα παράγωγα αυτών (Α.Λ.Ε. 1110201)
Ποσοστό συμμετοχής στην επίτευξη στόχου: **5,07%**

4. Πορεία λοιπών κατηγοριών εσόδων της ΑΑΔΕ 2022

Δεδομένου ότι στον στόχο εσόδων της ΑΑΔΕ περιλαμβάνονται και τα έσοδα από μη αμιγώς φορολογικές πηγές, κρίνεται σκόπιμη η συνοπτική παρουσίασή τους⁴.

Πίνακας 23:**Αποκλίσεις εσόδων λοιπών κατηγοριών εσόδων σε σχέση με τα αντίστοιχα περσινά έσοδα και τον στόχο Ιανουαρίου - Δεκεμβρίου 2022 (σε εκ.€)**

Λοιπά μη Φορολογικά Έσοδα	2021	2022	Ποσοστιαία Μεταβολή 2022/2021	Στόχος 2022	Απόκλιση έναντι στόχου
Μεταβιβάσεις (Α.Λ.Ε. 13)	189,59	497,10	162,20% ↑	59,00	438,10
Πωλήσεις Αγαθών και Υπηρεσιών (Α.Λ.Ε. 14)	321,98	442,33	37,38% ↑	327,40	114,92
Λοιπά Τρέχοντα Έσοδα (Α.Λ.Ε. 15)	1.058,53	2.347,07	121,73% ↑	1.475,06	872,01
Σύνολο	1.570,10	3.286,50	109,32% ↑	1.861,47	1.425,03

Πηγή δεδομένων: ΑΑΔΕ

Σύμφωνα με τον πίνακα 24, μεταξύ των ετών 2022/2021, και οι τρεις μη αμιγώς φορολογικές κατηγορίες εσόδων βαίνουν αυξανόμενες. Συνολικά, στην κατηγορία των λοιπών μη φορολογικών εσόδων, σημειώνεται επίτευξη του ετήσιου στόχου **176,55%**, ή αλλιώς, υπέρβαση έναντι του στόχου σε απόλυτα μεγέθη κατά **1.425,03 εκ. €**.

⁴ Οι κατηγορίες εσόδων 31+33 (Πωλήσεις Παγίων περιουσιακών στοιχείων) δεν παρουσιάζονται στον πίνακα 23, καθώς δεν εμφανίζουν κάποιο ποσό εσόδων κατά το 2022.



ΑΑΔΕ

Ανεξάρτητη Αρχή
Δημοσίων Εσόδων

ΥΠΗΡΕΤΟΥΜΕ ΠΙΣΤΑ
ΔΗΜΟΣΙΟ ΣΥΜΦΕΡΟΝ
ΚΟΙΝΩΝΙΚΟ ΣΥΝΟΛΟ



ΕΛΛΗΝΙΚΗ ΔΗΜΟΚΡΑΤΙΑ

ΕΚΘΕΣΗ ΕΤΟΥΣ 2022

5. Βασικά μεγέθη 2022

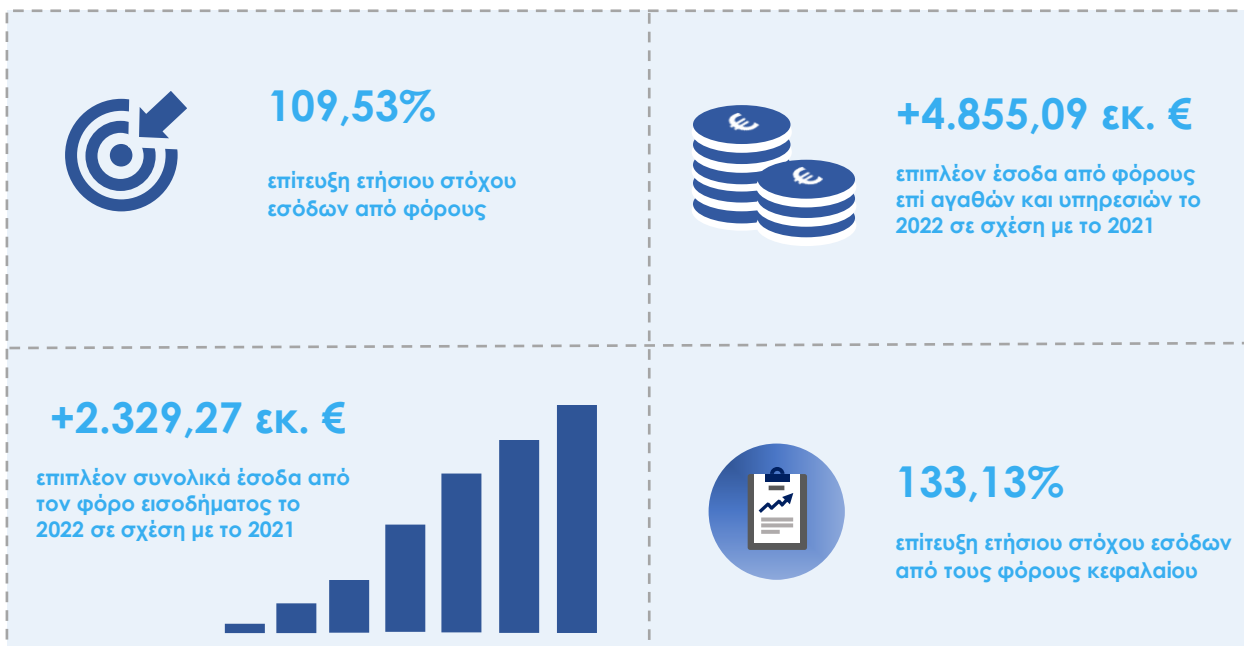

Το σύνολο του περιεχομένου του παρόντος, συμπεριλαμβανομένων κάθε είδους αρχείων, αποτελεί αντικείμενο πνευματικής ιδιοκτησίας και προστατεύεται από ελληνικές & διεθνείς διατάξεις. Συνεπώς, απαγορεύεται ρητά η αναπαραγωγή, αναδημοσίευση, αντιγραφή, αποθήκευση, πώληση, μετάδοση, διανομή, έκδοση ή μετάφραση του παρόντος, τμηματικά, περιληπτικά ή συνολικά, χωρίς τη ρητή προηγούμενη έγγραφη συναίνεση της δικαιούχου Διεύθυνσης Στρατηγικού Σχεδιασμού της Ανεξάρτητης Αρχής Δημοσίων Εσόδων. Από την παραπάνω απαγόρευση εξαιρείται η αποθήκευση ή αντιγραφή τμημάτων του παρόντος σε απλό προσωπικό υπολογιστή για αυστηρά προσωπική χρήση, χωρίς πρόθεση εμπορικής ή άλλης εκμετάλλευσης και χωρίς αυτό να σημαίνει τη με οποιονδήποτε τρόπο παραχώρηση δικαιωμάτων πνευματικής ιδιοκτησίας.

Στοιχεία επικοινωνίας

Ανεξάρτητη Αρχή Δημοσίων Εσόδων
Διεύθυνση Στρατηγικού Σχεδιασμού
Τμήμα Οικονομικών Μελετών & Ανάλυσης Εσόδων
Ερμού 23-25, Τ.Κ. 101 84, Αθήνα
Τηλ.: 210 3252 664, 643
Email: strategicplanning@aaede.gr