



# Υπουργείο Εργασίας, Κοινωνικής Ασφάλισης & Πρόνοιας



## ΕΝΙΑΙΟ ΣΥΣΤΗΜΑ ΕΛΕΓΧΟΥ & ΠΛΗΡΩΜΩΝ ΣΥΝΤΑΞΕΩΝ “ΗΛΙΟΣ”



Κατηγορία Συνταξιοούχων	Πλήθος Συνταξιοούχων		
	Μάρτιος 2014	Απρίλιος 2014	Μάιος 2014
Γήρατος	1.987.363	1.988.627	1.990.713
Θανάτου	401.178	351.307	402.463
Αναπηρίας	233.426	233.359	231.697
Ανασφάλιστων Υπερψήκων ΟΓΑ	30.910	31.036	31.107
Χωρίς Ένδειξη Κατηγορίας	1.337	1.343	1.342
<b>ΣΥΝΟΛΟ</b>	<b>2.654.214</b>	<b>2.645.672*</b>	<b>2.658.322</b>

Πίνακας 12: Πλήθος δικαιούχων Προνοιακών Επιδομάτων και κατανομή ποσού ανά ηλικία



Διάγραμμα 7: Ποσοστιαία

Γεωγραφική κατανομή δικαιούχων	Τοσάκι	Ποσότητα	Ποσοστό	Αριθμός δικαιούχων	
Ανατολικής Μακεδονίας Θράκης	237.651	173.219	39.046	25.234	153
Κεντρικής Μακεδονίας	732.716	590.435	144.662	57.749	470
Ηπείρου	150.389	110.568	24.686	15.043	92
Δυτικής Μακεδονίας	112.852	82.323	20.226	10.258	45
Θεσσαλίας	309.826	222.695	55.370	31.549	212
Ιονίων Νήσων	80.563	58.092	14.712	7.218	41
Στερεάς Ελλάδας	224.534	160.501	45.206	19.142	85
Αττικής	1.720.591	1.202.307	415.607	95.534	1.149
Δυτικής Ελλάδας	262.106	189.096	48.399	24.101	210
Πελοποννήσου	226.178	168.611	37.807	19.616	144
Κρήτης	224.583	159.521	40.562	24.379	121
Νοτίου Αιγαίου	97.671	71.160	18.884	7.554	73
Βορείου Αιγαίου	80.542	57.517	15.495	7.479	47



**ΜΗΝΙΑΙΑ ΑΠΕΙΚΟΝΙΣΗ ΣΥΝΤΑΞΙΟΔΟΤΙΚΩΝ  
ΠΑΡΟΧΩΝ & ΠΡΟΝΟΙΑΚΩΝ ΕΠΙΔΟΜΑΤΩΝ  
ΕΚΘΕΣΗ ΔΕΚΑΘΗ ΟΓΔΩΗ  
ΝΟΕΜΒΡΙΟΣ 2014**

## Περιεχόμενα

1. Εισαγωγή .....	3
2. Ποσοτική & Ποιοτική Ανάλυση Δεδομένων Ελέγχου & Πληρωμών Συντάξεων .....	4
2.1 Μέσο Εισόδημα από συντάξεις.....	4
2.2 Κατανομή Συνταξιούχων ανά Ηλικία .....	7
2.3 Ροές Συνταξιούχων ανά Φορέα Κοινωνικής Ασφάλισης .....	9
2.4 Ανάλυση Συντάξεων ανά Κατηγορία και κλίμακα ποσού .....	11
2.5 Γεωγραφική κατανομή συντάξεων .....	13
3. Ανάλυση & Συσχέτιση Προνοιακών Επιδομάτων.....	15
3.1 Πλήθος και Μέσο Ποσό Καταβολής Δικαιούχων Προνοιακών Επιδομάτων .....	15
3.2 Κατανομή Πλήθους Συνταξιούχων/Δικαιούχων Προνοιακών Επιδομάτων .....	17
3.3 Κατανομή Δικαιούχων Προνοιακών Επιδομάτων ανά ηλικία .....	19
3.4 Γεωγραφική Κατανομή Δικαιούχων Προνοιακών Επιδομάτων .....	20
ΠΑΡΑΡΤΗΜΑ –ΠΙΝΑΚΕΣ .....	22
Α. Κατανομή συντάξεων ανά ταμείο και κατηγορία.....	23
Β. Κατανομή συντάξεων ανά νομό.....	26
Γ. Κατανομή συντάξεων ανά υπηκοότητα .....	28
Δ. Γεωγραφική Κατανομή Προνοιακών Επιδομάτων ανά νομό .....	31

## 1. Εισαγωγή

---

Η δέκατη όγδοη μηνιαία έκθεση του Ενιαίου Συστήματος Ελέγχου και Πληρωμών Συντάξεων «ΗΛΙΟΣ» αποτυπώνει την εικόνα των συνταξιοδοτικών παροχών και των προνοιακών επιδομάτων της χώρας για το μήνα **Νοέμβριο του 2014**.

Σύμφωνα με την επεξεργασία των στοιχείων του συστήματος «ΑΡΙΑΔΝΗ», αναγγέλθηκαν για αναστολή 7.132 συντάξεις λόγω θανάτου του συνταξιούχου συνολικού ποσού 3.273.261,48 ευρώ και 116 λόγω γάμου συνολικού ποσού 19.579,24 ευρώ. Μετά από διασταύρωση που έγινε με τα στοιχεία του Μητρώου προνοιακών επιδομάτων διαπιστώθηκαν 1.011 περιπτώσεις θανόντων ενώ το σύνολο των προνοιακών επιδομάτων ανήλθε σε 177.315.

Η **18<sup>η</sup> έκθεση** είναι δομημένη σε 2 βασικές ενότητες όσον αφορά στην ποιοτική και ποσοτική ανάλυση των δεδομένων:

- η πρώτη ενότητα αποτελείται από 5 υποενότητες και περιλαμβάνει στατιστικά στοιχεία αμιγώς των συντάξεων και των συνταξιούχων της χώρας, του μέσου μηνιαίου εισοδήματος, της ηλικιακής κατανομής των συνταξιούχων, της μηνιαίας εισροής νέων συνταξιούχων ανά ταμείο και κατηγορία σύνταξης και του καταβαλλόμενου ποσού αναδρομικών, την κατανομή του πλήθους και του ποσού αναστολών συντάξεων ανά ταμείο και κατηγορία και της γεωγραφικής κατανομής των συντάξεων,
- η δεύτερη ενότητα η οποία διαρθρώνεται σε 4 υποενότητες περιλαμβάνει στατιστικά στοιχεία σχετικά με το πλήθος και το μέσο εισόδημα των δικαιούχων προνοιακών επιδομάτων, την κατανομή των συνταξιούχων/δικαιούχων προνοιακών επιδομάτων ανά εύρος καταβαλλόμενου ποσού σύνταξης και κατηγορία σύνταξης, την ηλικιακή κατανομή των δικαιούχων και τη γεωγραφική κατανομή τους.

Στο παράρτημα, αποτυπώνονται στοιχεία ανά κατηγορία σύνταξης και κατανομή ανά ταμείο και ανά νομό, η κατανομή των συντάξεων ανά εθνικότητα, καθώς και η γεωγραφική κατανομή των προνοιακών επιδομάτων.

## 2. Ποσοτική & Ποιοτική Ανάλυση Δεδομένων Ελέγχου & Πληρωμών Συντάξεων

### 2.1 Μέσο Εισόδημα από συντάξεις

Από την επεξεργασία των στοιχείων των συντάξεων του Νοεμβρίου του 2014 προέκυψε ότι ο αριθμός των συνταξιούχων της χώρας ανέρχεται σε **2.652.172** και το μέσο εισόδημα των συνταξιούχων γήρατος σε **950,05€** (προ φόρου και κρατήσεων υγειονομικής περίθαλψης). Αναλυτικά στοιχεία αποτυπώνονται στους πίνακες 1 και 2 που ακολουθούν.

Κατηγορία Συνταξιούχων	Πλήθος Συνταξιούχων		
	Σεπτέμβριος 2014	Οκτώβριος 2014	Νοέμβριος 2014
Γήρατος	1.993.786	1.992.468	1.991.625
Θανάτου	401.251	400.622	400.384
Αναπηρίας	228.133	227.393	227.358
Ανασφάλιστων Υπερηλικών ΟΓΑ	31.303	31.345	31.356
Χωρίς Ένδειξη Κατηγορίας	1.417	1.429	1.449
<b>ΣΥΝΟΛΟ</b>	<b>2.655.890</b>	<b>2.653.257</b>	<b>2.652.172</b>

**Πίνακας 1:** Πλήθος Συνταξιούχων ανά κατηγορία σύνταξης

Κατηγορία Συνταξιούχων	Μηνιαίο Ποσό (€)			Μέσο Μηνιαίο Εισόδημα από συντάξεις (€)		
	Σεπτέμβριος 2014	Οκτώβριος 2014	Νοέμβριος 2014	Σεπτέμβριος 2014	Οκτώβριος 2014	Νοέμβριος 2014
Γήρατος	1.887.228.214	1.889.182.163	1.892.135.822	946,56	948,16	950,05
Θανάτου	274.123.145	274.242.907	274.926.138	683,17	684,54	686,66
Αναπηρίας	142.666.730	142.296.136	142.445.454	625,37	625,77	626,52
Ανασφάλιστων Υπερηλικών ΟΓΑ	11.268.341	11.282.262	11.285.992	359,98	359,94	359,93
Χωρίς Ένδειξη Κατηγορίας	1.102.656	1.112.878	1.128.763	778,16	778,78	778,99
<b>ΣΥΝΟΛΟ</b>	<b>2.316.389.087</b>	<b>2.318.116.345</b>	<b>2.321.922.169</b>			

**Πίνακας 2:** Μέσο Μηνιαίο Εισόδημα από Συντάξεις προ Φόρων και Κρατήσεων Περίθαλψης

Για τον υπολογισμό του μέσου μηνιαίου εισοδήματος αθροίζονται στην κατηγορία της σύνταξης γήρατος και όλες οι συντάξεις άλλων κατηγοριών (θανάτου, αναπηρίας) που ενδεχομένως λαμβάνει ένας συνταξιούχος.

Με τα δεδομένα των συντάξεων του **Νοεμβρίου** προκύπτει το μείγμα των συνταξιούχων και το μέσο μηνιαίο εισόδημα από συντάξεις που αποτυπώνεται στο διάγραμμα 1 που ακολουθεί.

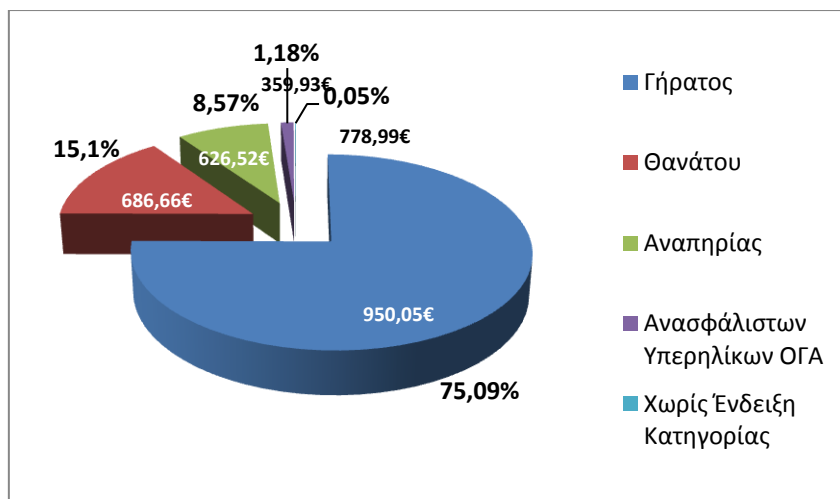

**Διάγραμμα 1:** Ποσοστιαία κατανομή συνταξιούχων & μέσο μηνιαίο εισόδημα

Στον Πίνακα 3 παρουσιάζονται αναλυτικά στοιχεία του αριθμού των συνταξιούχων και του μέσου μηνιαίου εισοδήματός τους ανά φύλο. Παρατηρείται, ότι οι γυναίκες συνταξιούχοι είναι **1.388.583** ενώ οι άνδρες **1.258.451** (5.138 συνταξιούχοι δεν είχαν ένδειξη φύλου).

Κατηγορία Συνταξιούχων	Πλήθος		Μέσο Μηνιαίο Εισόδημα από συντάξεις (€)	
	Γυναίκες	Άνδρες	Γυναίκες	Άνδρες
Γήρατος	907.786	1.081.973	793,93 €	1.081,74 €
Θανάτου	370.479	26.693	701,08 €	497,07 €
Αναπηρίας	88.139	139.159	545,76 €	677,50 €
Ανασφάλιστων Υπερηλικών ΟΓΑ	21.497	9.859	360,01 €	359,76 €
Χωρίς Ένδειξη Κατηγορίας	682	767	778,84 €	779,13 €
<b>ΣΥΝΟΛΟ</b>	<b>1.388.583</b>	<b>1.258.451</b>		

**Πίνακας 3 :** Μέσο Μηνιαίο Εισόδημα από Συντάξεις προ Φόρων και Κρατήσεων Περιθάλψης ανά φύλο.

Αναλύοντας τα δεδομένα του εισοδήματος των συνταξιούχων σε κλίμακες, προκύπτει ότι ένας μεγάλος αριθμός συνταξιούχων γήρατος λαμβάνουν εισόδημα που κυμαίνεται στο εύρος 500-1000€. Ο ίδιος περίπου αριθμός βρίσκεται στο εύρος 1.000-2.000€. Στον πίνακα 4 που ακολουθεί κατανέμεται το εισόδημα από συντάξεις ανά κατηγορία (γήρατος, θανάτου κτλ) και εύρος ποσού. Στην κατηγορία γήρατος περιλαμβάνονται και οι συντάξεις ανασφάλιστων υπερηλικών του ΟΓΑ. Επισημαίνεται ότι τα ποσά είναι προ κρατήσεων φόρου και υγειονομικής περίθαλψης.

Εύρος Ποσού	Γήρατος		Θανάτου		Αναπηρικές		Λοιπές	
	Πλήθος	Μ.Ο.(€)	Πλήθος	Μ.Ο.(€)	Πλήθος	Μ.Ο.(€)	Πλήθος	Μ.Ο.(€)
0-300	70.608	128,72	45.772	136,57	6.362	167,03	6	0,00
300-400	165.293	368,70	23.285	353,40	54.029	362,49	14	387,65
400-500	217.054	453,01	29.752	447,76	37.381	456,79	0	0,00
500-600	186.049	546,90	57.487	559,35	25.001	541,33	0	0,00
600-700	188.277	653,62	66.692	657,16	31.393	647,68	17	671,40
700-800	192.160	743,64	72.631	754,31	29.762	747,59	1.289	783,30
800-900	106.060	846,84	23.426	845,86	7.955	847,32	121	823,44
900-1.000	96.351	955,25	21.055	954,87	6.736	952,84	0	0,00
1.000-1.500	467.445	1.272,56	52.382	1.196,04	25.439	1.158,63	2	1.306,01
1.500-2.000	289.429	1.687,07	6.910	1.669,27	2.699	1.679,60	0	0,00
2.000-2.500	34.016	2.168,94	859	2.181,98	415	2.188,25	0	0,00
2.500-3.000	8.626	2.671,73	108	2.667,11	150	2.732,72	0	0,00
3.000-3.500	1.149	3.179,34	18	3.182,29	27	3.202,04	0	0,00
3.500-4.000	292	3.716,93	2	3.638,49	6	3.675,14	0	0,00
>4.000	172	4.602,85	5	4.577,44	3	4.496,07	0	0,00
<b>ΣΥΝΟΛΟ</b>	<b>2.022.981</b>		<b>400.384</b>		<b>227.358</b>		<b>1.449</b>	

**Πίνακας 4:** Κατανομή Εισοδήματος Συνταξιούχων ανά εύρος καταβαλλόμενου ποσού

Τέλος, από την κατανομή του πλήθους των συντάξεων ανά συνταξιούχο παρατηρείται πως 1.314.917 συνταξιούχοι λαμβάνουν 1 μόνο σύνταξη, 930.192 λαμβάνουν 2 συντάξεις και 329.925 συνταξιούχοι λαμβάνουν 3 συντάξεις. Πολύ περιορισμένος αριθμός λαμβάνει πάνω από 7 συντάξεις όπως φαίνεται και στον πίνακα 5.

Αριθμός Καταβαλλόμενων Συντάξεων	Συνταξιούχοι
10	4
9	7
8	45
7	344
6	4.442
5	13.745
4	58.551
3	329.925
2	930.192
1	1.314.917
<b>ΣΥΝΟΛΟ</b>	<b>2.652.172</b>

**Πίνακας 5 :** Πλήθος συντάξεων ανά συνταξιούχο

## 2.2 Κατανομή Συνταξιούχων ανά Ηλικία

Στον πίνακα 6 και το διάγραμμα 2 που ακολουθούν παρουσιάζονται αναλυτικά στοιχεία σχετικά με την κατανομή των συνταξιούχων και του εισοδήματός τους ανά ηλικία. Παρατηρείται πως το 23% των συνταξιούχων είναι ηλικίας άνω των 81 ετών, το 32% κυμαίνεται μεταξύ 71 και 80 ετών, το 41% μεταξύ 51 έως 70 ετών ενώ μόλις το 1% είναι συνταξιούχοι ηλικίας μικρότερης των 25 ετών. Συνταξιούχοι ηλικίας μεταξύ 56-65 ετών λαμβάνουν τα υψηλότερα ποσά σύνταξης.

Ηλικία	Πλήθος Συνταξιούχων	Μηνιαίο Ποσό	Μέσο Εισόδημα από συντάξεις
<=25	27.306	10.999.313,77€	402,82€
26-50	85.820	61.676.629,28€	718,67€
51-55	103.158	98.768.048,79€	957,44€
56-60	205.528	221.094.745,15€	1.075,74€
61-65	324.329	361.375.797,91€	1.114,23€
66-70	457.180	441.397.787,72€	965,48€
71-75	403.430	342.317.462,06€	848,52€
76-80	444.278	349.489.243,97€	786,65€
81-85	342.308	251.581.668,71€	734,96€
86-90	190.336	135.631.870,31€	712,59€
91-95	54.387	38.207.445,78€	702,51€
>95	13.101	8.816.891,36€	672,99€
Απροσδιόριστη	1.011	565.263,73€	559,11€
<b>ΣΥΝΟΛΟ</b>	<b>2.652.172</b>	<b>2.321.922.168,54€</b>	

**Πίνακας 6 :** Πλήθος Συνταξιούχων και μέσο μηνιαίο εισόδημα ανά Ηλικία

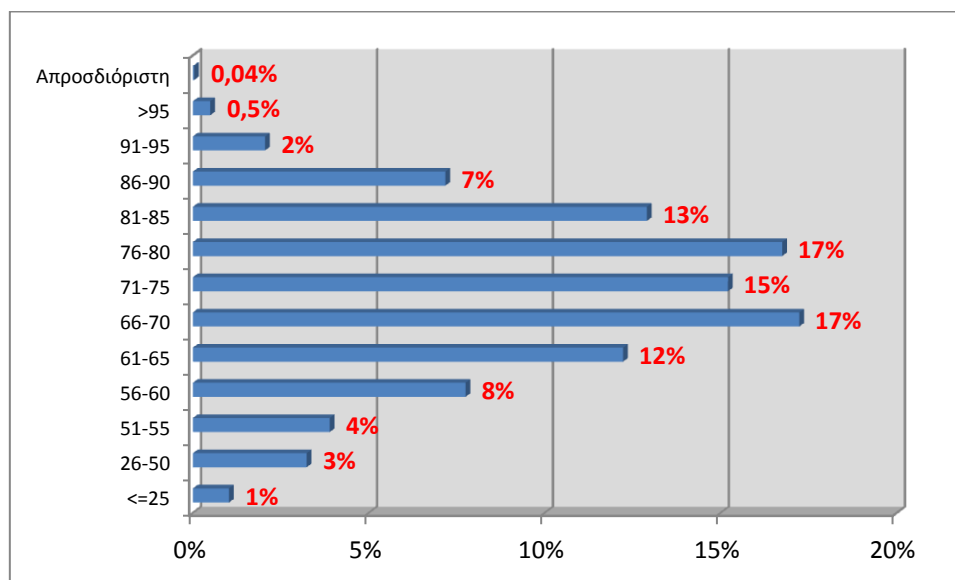

**Διάγραμμα 2 :** Ποσοστιαία Κατανομή Συνταξιούχων ανά Ηλικία

Στον Πίνακα 7 και το διάγραμμα 3 αποτυπώνονται στοιχεία σχετικά με την ηλικιακή σύνθεση των συνταξιούχων ανά κατηγορία σύνταξης. Συνταξιούχοι ηλικίας μικρότερης των 25 ετών λαμβάνουν συντάξεις λόγω θανάτου ή αναπηρίας. Η πλειοψηφία των συνταξιούχων λόγω γήρατος (σε ποσοστό 19% του συνόλου) είναι ηλικίας μεταξύ 66-70 ετών με μέση σύνταξη που αγγίζει το ποσό των 1.014,05€. Υπενθυμίζεται, ότι για τον υπολογισμό του μέσου εισοδήματος από συντάξεις αθροίζονται στην κατηγορία σύνταξης γήρατος και όλες οι συντάξεις άλλων κατηγοριών (θανάτου, αναπηρίας) που ενδεχομένως λαμβάνει ένας συνταξιούχος.

Ηλικία	Γήρατος		Θανάτου		Αναπηρίας		Λοιπές	
	Πλήθος	Μέσο Εισόδημα από συντάξεις (€)	Πλήθος	Μέσο Εισόδημα από συντάξεις (€)	Πλήθος	Μέσο Εισόδημα από συντάξεις (€)	Πλήθος	Μέσο Εισόδημα από συντάξεις (€)
<=25	0	0,00	24.507	363,29	2.422	743,50	377	783,77
26-50	23.509	1.228,29	33.391	429,29	28.178	634,93	742	775,21
51-55	66.199	1.154,68	19.632	563,31	17.225	649,73	102	776,12
56-60	152.853	1.226,56	27.401	614,03	25.188	663,76	86	779,93
61-65	260.927	1.226,81	32.492	643,80	30.853	658,09	57	797,31
66-70	382.240	1.014,05	40.252	774,92	34.641	651,16	47	779,14
71-75	334.544	876,65	40.599	785,58	28.270	605,97	17	783,30
76-80	358.385	804,21	58.933	774,97	26.947	578,59	13	783,74
81-85	263.356	738,18	60.749	767,39	18.196	579,96	7	783,30
86-90	137.025	707,27	42.664	765,85	10.646	567,57	1	783,30
91-95	35.005	694,36	15.627	759,54	3.755	541,15	0	0,00
>95	8.390	648,60	3.688	746,53	1.023	607,98	0	0,00
Απροσδιόριστη	548	620,85	449	476,78	14	783,30	0	0,00
<b>ΣΥΝΟΛΟ</b>	<b>2.022.981</b>		<b>400.384</b>		<b>227.358</b>		<b>1.449</b>	

**Πίνακας 7:** Κατανομή Συνταξιούχων και εισοδήματος ανά Ηλικία και Κατηγορία Σύνταξης

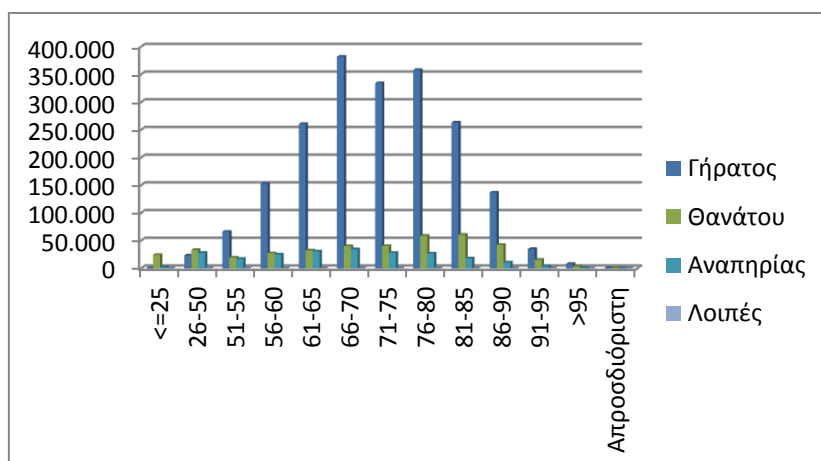

**Διάγραμμα 3:** Κατανομή Συνταξιούχων ανά Ηλικία και Κατηγορία Σύνταξης



### 2.3 Ροές Συνταξιούχων ανά Φορέα Κοινωνικής Ασφάλισης

Στον Πίνακα 8 αποτυπώνεται η μηνιαία εισροή νέων συνταξιούχων και η δαπάνη για την καταβολή των αναδρομικών και του ποσού των συντάξεων ανά ταμείο κύριας και επικουρικής ασφάλισης. Σύμφωνα με τα στοιχεία του Νοεμβρίου, το συνολικό ποσό των καταβαλλόμενων αναδρομικών στους νέους συνταξιούχους ανήλθε σε **50.907.298,36 €** και το συνολικό ποσό συντάξεων σε **7.742.721,91€** για την πληρωμή **15.508** συντάξεων. Παρατηρείται, ότι μεγαλύτερος αριθμός νέων συνταξιούχων εντοπίζεται στο ΙΚΑ σε ποσοστό που αγγίζει περίπου το 52,4% για τους δικαιούχους κύριας σύνταξης. Αναλυτικά στοιχεία ανά ταμείο και κατηγορία σύνταξης παρουσιάζονται στον Πίνακα 8 που ακολουθεί.

Φορέας Κοινωνικής Ασφάλισης (Συντομογραφία)	Πλήθος Νέων Συνταξιούχων					Συνολικό Ποσό Καταβαλλόμενων Αναδρομικών(€)	Συνολικό Ποσό Καταβαλλόμενων Συντάξεων (€)
	Γήρατος	Θανάτου	Αναπηρίας	Χωρίς Ένδειξη	Σύνολο		
<b>A. Κύρια Σύνταξη</b>							
ΙΚΑ	2.809	1.487	462	0	4.758	17.342.436,69	2.835.545,77
Ταμεία Συγχωνευθέντα στο ΙΚΑ	364	213	25	10	612	2.718.043,73	595.827,14
ΔΗΜΟΣΙΟ	1.960	640	91	0	2.691	5.166.784,08	2.334.583,31
ΟΑΕΕ	487	487	107	0	1.081	7.999.590,61	720.967,38
ΟΓΑ	269	251	192	0	712	3.297.752,50	166.098,89
ΕΤΑΑ (ΤΣΜΕΔΕ, ΤΣΑΥ, ΤΑΝ)	107	54	12	0	173	1.241.952,93	104.382,33
ΝΑΤ	85	118	8	0	211	530.561,03	144.016,23
ΕΤΑΠ-ΜΜΕ	8	1	1	0	10	29.423,70	6.971,14
Λοιπά							
<b>ΣΥΝΟΛΟ</b>	<b>6.089</b>	<b>3.251</b>	<b>898</b>	<b>10</b>	<b>10.248</b>	<b>38.326.545,27</b>	<b>6.908.392,19</b>
<b>B. Επικουρική Σύνταξη</b>							
ΕΤΕΑ	2.874	1.402	350	0	4.626	12.041.982,77	777.971,75
ΟΑΕΕ-ΤΕΑΑ	13	7	2	0	22	64.561,77	3.337,69
ΕΤΑΑ(ΤΑΣ, ΤΕΑΔ, ΤΣΜΕΔΕ(Ε))	0	0	0	0	0	0,00	0,00
ΝΑΤ-ΚΕΑΝ	25	40	0	0	65	98.176,68	12.829,48
ΕΤΑΠ-ΜΜΕ	5	1	0	0	6	3.347,43	1.577,91
Λοιπά (ΜΤΣ, ΜΤΑ, ΤΕΑΠΑΣΑ, ΕΚΟΕΜΝ)	305	231	5	0	541	372.684,44	38.612,89
<b>ΣΥΝΟΛΟ</b>	<b>3.222</b>	<b>1.681</b>	<b>357</b>	<b>0</b>	<b>5.260</b>	<b>12.580.753,09</b>	<b>834.329,72</b>
<b>ΓΕΝΙΚΟ ΣΥΝΟΛΟ</b>	<b>9.311</b>	<b>4.932</b>	<b>1.255</b>	<b>10</b>	<b>15.508</b>	<b>50.907.298,36</b>	<b>7.742.721,91</b>

**Πίνακας 8:** Κατανομή Νέων Συνταξιούχων ανά Φορέα Κοινωνικής Ασφάλισης και κατηγορία σύνταξης και συνολικό ποσό καταβαλλόμενων αναδρομικών

Στον Πίνακα 9 που ακολουθεί παρουσιάζονται αναλυτικά στοιχεία για το πλήθος των αναστολών συντάξεων και το ποσό αναστολής λόγω ληξιαρχικών μεταβολών (θάνατος, γάμος) ανά ταμείο. Το μήνα Νοέμβριο διακόπηκαν **7.248** συντάξεις συνολικού ποσού **3.292.840,72€** από τις οποίες 5.002 ήταν κύριες και 2.246 επικουρικές.

Φορέας Κοινωνικής Ασφάλισης (Συντομογραφία)	Πλήθος Αναστολών Συντάξεων					Συνολικό Ποσό (€)
	Γήρατος	Θανάτου	Αναπηρίας	Χωρίς Ένδειξη	Σύνολο	
<b>A. Κύρια Σύνταξη</b>						
ΙΚΑ	938	234	552	0	1.724	981.002,20
Ταμεία Συγχωνευθέντα στο ΙΚΑ	74	13	35	0	122	114.342,06
ΔΗΜΟΣΙΟ	366	114	288	0	768	633.462,26
ΟΑΕΕ	310	63	198	2	573	361.172,17
ΟΓΑ	1.288	266	0	0	1.554	614.007,26
ΕΤΑΑ (ΤΣΜΕΔΕ, ΤΣΑΥ, ΤΑΝ)	85	5	32	0	122	138.171,28
ΝΑΤ	81	11	40	0	132	103.480,15
ΕΤΑΠ-ΜΜΕ	4	1	2	0	7	6.755,48
<b>ΣΥΝΟΛΟ</b>	<b>3.146</b>	<b>707</b>	<b>1.147</b>	<b>2</b>	<b>5.002</b>	<b>2.952.392,86</b>
<b>B. Επικουρική Σύνταξη</b>		0			0	0,00
ΕΤΕΑ	1.039	150	398	0	1.587	255.297,35
ΟΑΕΕ-ΤΕΑΑ	15	1	1	0	17	2.491,87
ΕΤΑΑ(ΤΑΣ, ΤΕΑΔ)	12	0	6	0	18	5.308,56
ΝΑΤ-ΚΕΑΝ	43	1	2	0	46	11.356,23
ΕΤΑΠ-ΜΜΕ	0	0	1	0	1	108,32
Λοιπά ΜΤΣ, ΜΤΑ, ΤΕΑΠΑΣΑ, ΕΚΟΕΜΝ)	370	58	149	0	577	65.885,53
<b>ΣΥΝΟΛΟ</b>	<b>1.479</b>	<b>210</b>	<b>557</b>	<b>0</b>	<b>2.246</b>	<b>340.447,86</b>
<b>ΓΕΝΙΚΟ ΣΥΝΟΛΟ</b>	<b>4.625</b>	<b>917</b>	<b>1.704</b>	<b>2</b>	<b>7.248</b>	<b>3.292.840,72</b>

**Πίνακας 9:** Κατανομή πλήθους Αναστολών Συντάξεων λόγω ληξιαρχικών μεταβολών και ποσού ανά ταμείο

## 2.4 Ανάλυση Συντάξεων ανά Κατηγορία και κλίμακα ποσού

Το Νοέμβριο του 2014 πληρώθηκαν συνολικά **4.497.528** συντάξεις, από τις οποίες οι **2.896.541** ήταν κύριες και **1.600.987** επικουρικές. Το συνολικό ποσό που κατέβαλλαν τα ταμεία ανήλθε σε **2.321.922.168,54€**. Αναλυτικά στοιχεία ανά κατηγορία σύνταξης αποτυπώνονται στον πίνακα 10 που ακολουθεί.

Κατηγορία Σύνταξης	Πλήθος	Μηνιαίο Ποσό (€)
<b>A. Κύρια</b>	<b>2.896.541</b>	<b>2.050.609.194,18</b>
Γήρατος	2.008.736	1.562.517.779,43
Θανάτου	587.443	323.018.676,88
Αναπηρική	265.929	151.433.372,29
Ανασφάλιστων Υπερηλικών ΟΓΑ	31.356	11.267.603,84
Χωρίς Ένδειξη Κατηγορίας	3.077	2.371.761,74
<b>B. Επικουρική</b>	<b>1.600.987</b>	<b>271.312.974,36</b>
Γήρατος	1.186.032	222.204.648,60
Θανάτου	342.971	38.338.148,47
Αναπηρική	71.984	10.770.177,29
Χωρίς Ένδειξη Κατηγορίας	0	0,00
<b>ΣΥΝΟΛΟ</b>	<b>4.497.528</b>	<b>2.321.922.168,54</b>

**Πίνακας 10:** Κατανομή Συντάξεων ανά Κατηγορία Σύνταξης

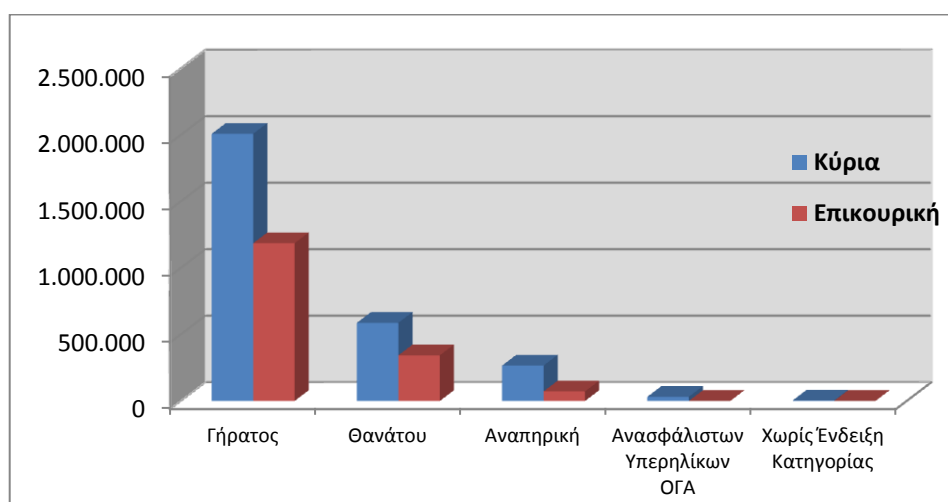

**Διάγραμμα 4:** Κατανομή Συντάξεων ανά Κατηγορία Σύνταξης

Αναλύοντας τα δεδομένα των συντάξεων σε κλίμακες με κριτήριο το ποσό της σύνταξης, προκύπτει ότι η πλειοψηφία των κυρίων συντάξεων βρίσκεται στο εύρος 500-1000€. Επίσης, σημαντικό ποσοστό στις κύριες συντάξεις γήρατος (περίπου 31%) ξεπερνά τα 1.000€. Επισημαίνεται, ότι η εν λόγω ανάλυση αφορά συντάξεις και όχι εισόδημα συνταξιούχου, στο οποίο όπως αναφέρθηκε και στην πρώτη ενότητα αθροίζονται περισσότερες συντάξεις κατά κανόνα.

Στον πίνακα 11 που ακολουθεί κατανέμονται οι συντάξεις ανά κατηγορία και εύρος ποσού. Στην κατηγορία «γήρατος» έχουν συμπεριληφθεί και οι συντάξεις ανασφάλιστων υπερηλίκων του ΟΓΑ. Τα ποσά σε κάθε περίπτωση είναι προ κρατήσεων φόρου και υγειονομικής περίθαλψης.

Εύρος Ποσού	Γήρατος		Θανάτου		Αναπηρικές		Λοιπές	
	Πλήθος	Μ.Ο.(€)	Πλήθος	Μ.Ο. (€)	Πλήθος	Μ.Ο. (€)	Πλήθος	Μ.Ο. (€)
<b>A. Κύριες</b>								
0-500	633.566	368,12	265.972	312,92	135.089	373,86	88	329,03
500-1000	775.818	679,57	283.462	688,19	105.343	668,64	2.986	783,37
1000-1500	547.101	1.232,66	36.844	1.158,62	23.018	1.138,45	3	1.220,82
1500-2000	81.353	1.642,60	1.062	1.685,74	2.211	1.650,37	0	0,00
2000-2500	1.509	2.197,00	87	2.084,91	194	2.163,95	0	0,00
Άνω των 2.500	745	2.684,58	16	3.393,89	74	2.955,85	0	0,00
<b>ΣΥΝΟΛΟ</b>	<b>2.040.092</b>		<b>587.443</b>		<b>265.929</b>		<b>3.077</b>	
<b>B. Επικουρικές</b>								
0-500	1.176.146	183,63	342.703	111,39	71.779	148,24	0	0,00
500-1000	9.539	610,05	263	598,47	201	621,29	0	0,00
1000-1500	332	1.153,63	2	1.168,92	4	1.154,30	0	0,00
1500-2000	13	1.578,37	3	1.641,89	0	0,00	0	0,00
2000-2500	1	2.125,76	0	0,00	0	0,00	0	0,00
Άνω των 2.500	1	3.109,83	0	0,00	0	0,00	0	0,00
<b>ΣΥΝΟΛΟ</b>	<b>1.186.032</b>		<b>342.971</b>		<b>71.984</b>		<b>0</b>	

**Πίνακας 11:** Κατανομή Συντάξεων ανά εύρος καταβαλλόμενου ποσού

## 2.5 Γεωγραφική κατανομή συντάξεων

Όπως προκύπτει από την επεξεργασία του πεδίου του ταχυδρομικού κώδικα των δικαιούχων στα αρχεία των συντάξεων, ο μεγαλύτερος αριθμός συντάξεων καταβάλλεται στην Αττική (1.734.199) και την Κεντρική Μακεδονία (739.351). Ακολουθεί η Θεσσαλία με 311.610 συντάξεις και η Δυτική Ελλάδα με 263.221. Στον πίνακα 12 αποτυπώνεται η γεωγραφική κατανομή των συντάξεων ανά περιφέρεια και κατηγορία σύνταξης.

Περιφέρεια	Σύνολο Συντάξεων	Γήρατος	Θανάτου	Αναπηρίας	Άλλη/Χωρίς Ένδειξη
Ανατολικής Μακεδονίας Θράκης	238.884	174.151	39.484	25.090	159
Κεντρικής Μακεδονίας	739.351	535.475	145.961	57.403	512
Ηπείρου	150.928	111.338	24.946	14.541	103
Δυτικής Μακεδονίας	113.199	82.578	20.521	10.044	56
Θεσσαλίας	311.610	224.138	56.073	31.151	248
Ιονίων Νήσων	80.425	58.456	14.878	7.038	53
Στερεάς Ελλάδας	225.103	161.087	45.695	18.228	93
Αττικής	1.734.199	1.222.178	417.698	93.107	1.216
Δυτικής Ελλάδας	263.221	190.434	49.027	23.531	229
Πελοποννήσου	226.712	169.151	38.314	19.107	140
Κρήτης	225.321	160.593	40.916	23.684	128
Νοτίου Αιγαίου	98.217	71.716	19.141	7.277	83
Βορείου Αιγαίου	80.601	57.678	15.591	7.282	50

**Πίνακας 12:** Γεωγραφική Κατανομή Συντάξεων

Για 9.757 εγγραφές δεν υπήρχε ένδειξη ΤΚ και για το λόγο αυτό δεν περιλαμβάνονται στον πίνακα 12. Στο χάρτη που ακολουθεί αποτυπώνεται ο αριθμός των συντάξεων που καταβάλλεται στις 13 περιφέρειες της χώρας.



**Χάρτης 1:** Καταβολή Συντάξεων ανά Περιφέρεια

Στον Πίνακα 13 αποτυπώνονται τα ποσά σύνταξης που αντιστοιχούν σε κάθε Περιφέρεια σε σχέση με το αντίστοιχο ΑΕΠ για το έτος 2011 (προσωρινά στοιχεία ΕΛΣΤΑΤ). Σύμφωνα με τα δεδομένα του Πίνακα 13, στην Περιφέρεια Ηπείρου παρατηρείται η μεγαλύτερη τιμή (19,3%) του λόγου ποσού σύνταξης προς ΑΕΠ και ακολουθεί η Περιφέρεια Θεσσαλίας με τιμή 18,8%. Στην τελευταία θέση βρίσκεται η Περιφέρεια Νοτίου Αιγαίου με τιμή 8,4%.

Περιφέρεια	Μηνιαίο Ποσό Συντάξεων (ευρώ)	ΑΕΠ έτος 2011 (εκ.ευρώ)	% ΑΕΠ
Ανατ. Μακεδονίας - Θράκης	113.048.653,40 €	8.228,00	16,5%
Κεντρικής Μακεδονίας	370.961.468,25 €	28.095,00	15,8%
Δυτικής Μακεδονίας	58.841.862,98 €	5.371,00	13,1%
Θεσσαλίας	154.874.871,55 €	9.906,00	18,8%
Ηπείρου	72.362.982,46 €	4.499,00	19,3%
Ιονίων Νήσων	39.105.823,61 €	3.717,00	12,6%
Δυτικής Ελλάδας	130.963.758,54 €	9.595,00	16,4%
Στερεάς Ελλάδας	113.439.761,47 €	9.542,00	14,3%
Πελοποννήσου	113.703.598,03 €	8.978,00	15,2%
Αττικής	945.734.065,03 €	100.317,00	11,3%
Βορείου Αιγαίου	41.129.786,49 €	3.009,00	16,4%
Νοτίου Αιγαίου	49.294.266,43 €	7.076,00	8,4%
Κρήτης	113.258.095,74 €	10.197,00	13,3%

**Πίνακας 13:** Ποσά Συντάξεων ανά Περιφέρεια ως Ποσοστό του ΑΕΠ

### 3. Ανάλυση & Συσχέτιση Προνοιακών Επιδομάτων

#### 3.1 Πλήθος και Μέσο Ποσό Καταβολής Δικαιούχων Προνοιακών Επιδομάτων

Από την επεξεργασία των στοιχείων των προνοιακών επιδομάτων για το μήνα Νοέμβριο του 2014, παρατηρείται πως ο αριθμός των δικαιούχων προνοιακών επιδομάτων στη χώρα μας ανέρχεται σε 168.190 συνολικά και το ποσό που καταβάλλεται σε 56.597.556,41€. Από το σύνολο των δικαιούχων προνοιακών επιδομάτων το 29,1% αφορά σε δικαιούχους οι οποίοι παράλληλα λαμβάνουν και συντάξεις. Αναλυτικά στοιχεία αποτυπώνονται στους Πίνακες 14 και 15.

Κατηγορία Δικαιούχων Προνοιακών Επιδομάτων	Πλήθος		
	Σεπτέμβριος 2014	Οκτώβριος 2014	Νοέμβριος 2014
Δικαιούχοι μόνο προνοιακών επιδομάτων	118.236	118.121	119.406
Συνταξιούχοι που λαμβάνουν και προνοιακά επιδόματα	48.456	48.492	48.784
<b>ΣΥΝΟΛΟ</b>	<b>166.692</b>	<b>166.613</b>	<b>168.190</b>

**Πίνακας 14:** Πλήθος Δικαιούχων Προνοιακών Επιδομάτων

Κατηγορία Δικαιούχων Προνοιακών Επιδομάτων	Μηνιαίο Ποσό Καταβαλλόμενων Επιδομάτων(€)			Μέσο Ποσό Καταβολής από Προνοιακά Επιδόματα(€)		
	Σεπτέμβριος 2014	Οκτώβριος 2014	Νοέμβριος 2014	Σεπτέμβριος 2014	Οκτώβριος 2014	Νοέμβριος 2014
Δικαιούχοι μόνο προνοιακών επιδομάτων	38.004.977	38.046.128	38.556.331	321,43	322,09	322,90
Συνταξιούχοι που λαμβάνουν και προνοιακά επιδόματα	17.942.730	17.949.469	18.041.225	370,29	370,15	369,82
<b>ΣΥΝΟΛΟ</b>	<b>55.947.706</b>	<b>55.995.597</b>	<b>56.597.556</b>			

**Πίνακας 15:** Μηνιαίο Ποσό & Μέσο Ποσό Καταβολής από Προνοιακά Επιδόματα

Η κατανομή των δικαιούχων προνοιακών επιδομάτων και το μέσο μηνιαίο ποσό καταβολής που λαμβάνουν αποτυπώνεται στο διάγραμμα 5 που ακολουθεί.

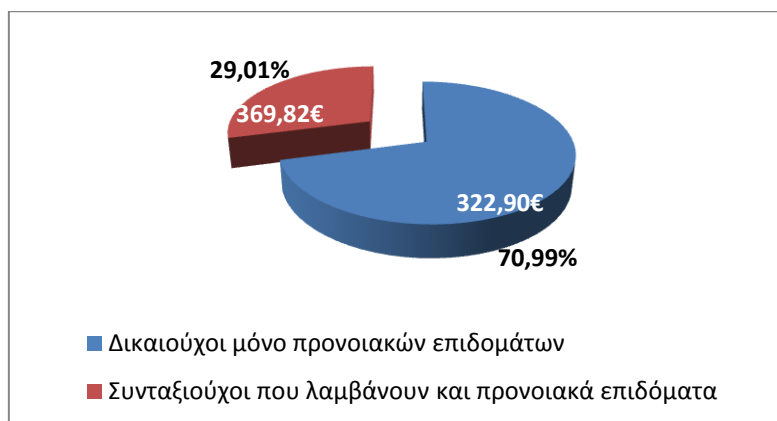

**Διάγραμμα 5:** Κατανομή Δικαιούχων Προνοιακών Επιδομάτων

Στον Πίνακα 16 που ακολουθεί παρουσιάζονται αναλυτικά στοιχεία του αριθμού των δικαιούχων προνοιακών επιδομάτων ανά φύλο. Διαπιστώνεται ότι 80.653 είναι άνδρες και 87.537 γυναίκες.

Κατηγορία Δικαιούχων Προνοιακών Επιδομάτων	Πλήθος		Μέσο Ποσό Καταβολής από Προνοιακά Επιδόματα(€)	
	Γυναίκες	Άνδρες	Γυναίκες	Άνδρες
Δικαιούχοι μόνο προνοιακών επιδομάτων	65.416	53.990	295,95	355,55
Συνταξιούχοι που λαμβάνουν προνοιακά επιδόματα	22.121	26.663	360,49	377,56
<b>ΣΥΝΟΛΟ</b>	<b>87.537</b>	<b>80.653</b>		

**Πίνακας 16:** Μέσο Ποσό Καταβολής από Προνοιακά Επιδόματα ανά φύλο



### 3.2 Κατανομή Πλήθους Συνταξιούχων/Δικαιούχων Προνοιακών Επιδομάτων

Αναλύοντας τα δεδομένα των συνταξιούχων που λαμβάνουν ταυτόχρονα με τη σύνταξή τους και προνοιακά επιδόματα παρατηρείται πως η πλειοψηφία των δικαιούχων είναι συνταξιούχοι λόγω αναπηρίας. Ακολουθούν οι συνταξιούχοι λόγω γήρατος και στη συνέχεια οι συνταξιούχοι λόγω θανάτου. Αναλυτικά στοιχεία αποτυπώνονται στον Πίνακα 17 και το Διάγραμμα 6.

Κατηγορία Συνταξιούχων	Πλήθος Συνταξιούχων/Δικαιούχων Προνοιακών Επιδομάτων	Μηνιαίο Ποσό Συντάξεων(€)	Μηνιαίο Ποσό Επιδομάτων(€)
Γήρατος	18.869	17.423.345	6.447.346
Θανάτου	6.681	4.407.025	2.613.685
Αναπηρίας	22.534	17.646.695	8.716.494
Λοιπά	700	549.891	263.700
<b>ΣΥΝΟΛΟ</b>	<b>48.784</b>	<b>40.026.957</b>	<b>18.041.225</b>

**Πίνακας 17:** Κατανομή Συνταξιούχων Προνοιακών Επιδομάτων ανά κατηγορία σύνταξης

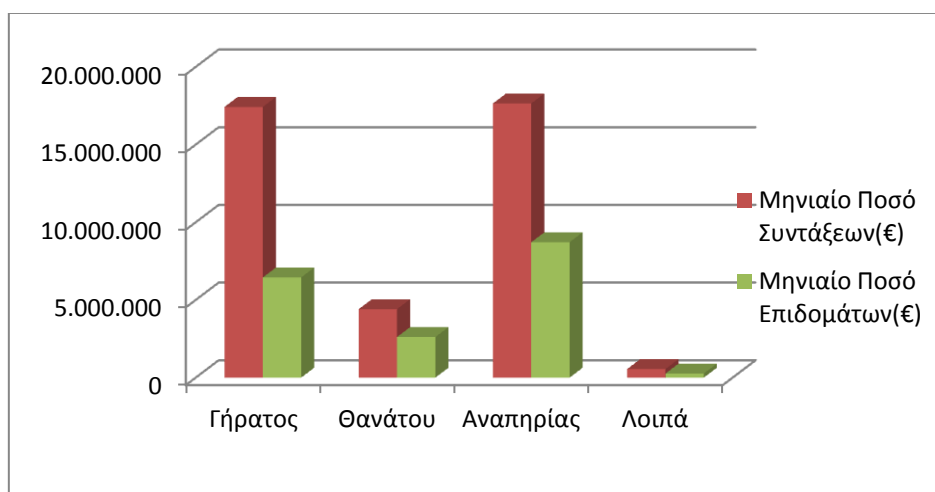

**Διάγραμμα 6:** Κατανομή Μηνιαίου Ποσού ανά κατηγορία σύνταξης

Αναλύοντας τα δεδομένα του εισοδήματος των συνταξιούχων σε κλίμακες, προκύπτει ότι ο μεγαλύτερος αριθμός των συνταξιούχων λόγω γήρατος λαμβάνει επιδόματα που κυμαίνονται στο εύρος 300-400 ευρώ. Στον πίνακα 18 που ακολουθεί, κατανέμεται το ποσό από προνοιακά επιδόματα ανά κατηγορία συνταξιούχου (γήρατος, θανάτου, αναπηρίας, κτλ).

Εύρος Ποσού Σύνταξης	Συνταξιούχοι Γήρατος/Δικαιούχοι Επιδομάτων		Συνταξιούχοι Θανάτου/Δικαιούχοι Επιδομάτων		Συνταξιούχοι Αναπηρίας/Δικαιούχοι Επιδομάτων		Λοιπά	
	Πλήθος	Μηνιαίο Ποσό Επιδομάτων (€)	Πλήθος	Μηνιαίο Ποσό Επιδομάτων (€)	Πλήθος	Μηνιαίο Ποσό Επιδομάτων (€)	Πλήθος	Μηνιαίο Ποσό Επιδομάτων (€)
0-300	297	105.104	1.325	496.576	168	68.381	0	0
300-400	6.658	1.612.767	486	177.653	5.169	2.423.077	1	362
400-500	1.140	413.673	599	235.526	1.383	541.677	0	0
500-600	676	254.491	780	305.757	787	305.273	0	0
600-700	879	323.682	763	306.186	1.285	500.217	6	1.500
700-800	1.034	390.802	816	319.631	5.562	2.220.453	627	237.071
800-900	687	270.936	394	169.105	870	326.089	66	24.767
900-1.000	629	251.728	310	134.949	670	246.620	0	0
1.000-1.500	3.132	1.293.988	1.000	395.844	5.771	1.834.216	0	0
1.500-2.000	2.321	989.279	151	53.201	649	187.054	0	0
2.000-2.500	932	373.620	37	13.294	134	37.479	0	0
2.500-3.000	302	105.322	18	5.435	74	22.797	0	0
3.000-3.500	83	27.341	2	527	9	2.273	0	0
3.500-4.000	38	11.719	0	0	2	724	0	0
>4.000	61	22.895	0	0	1	165	0	0
<b>ΣΥΝΟΛΟ</b>	<b>18.869</b>	<b>6.447.346</b>	<b>6.681</b>	<b>2.613.685</b>	<b>22.534</b>	<b>8.716.494</b>	<b>700</b>	<b>263.700</b>

**Πίνακας 18:** Κατανομή Συνταξιούχων Προνοιακών Επιδομάτων ανά κατηγορία σύνταξης και εύρος ποσού

### 3.3 Κατανομή Δικαιούχων Προνοιακών Επιδομάτων ανά ηλικία

Στον πίνακα 19 που ακολουθεί, παρουσιάζονται αναλυτικά στοιχεία σχετικά με την κατανομή των δικαιούχων προνοιακών επιδομάτων και του καταβαλλόμενου μηνιαίου ποσού ανά ηλικία. Παρατηρείται, πως το 30% περίπου των δικαιούχων που λαμβάνουν μόνο προνοιακά επιδόματα είναι ηλικίας έως και 25 ετών και το 37% κυμαίνεται μεταξύ 26-50 ετών. Αντίστοιχα, από την ανάλυση στοιχείων για τους συνταξιούχους/δικαιούχους προνοιακών επιδομάτων παρατηρείται πως το 20% είναι ηλικίας μεταξύ 26-50 ετών, το 21% κυμαίνεται μεταξύ 66-75 ετών και το 22% μεταξύ 76-85 ετών. Αναλυτικά στοιχεία παρουσιάζονται στον Πίνακα 19 και το Διάγραμμα 7 που ακολουθούν.

Ηλικία	Πλήθος		Ποσό Επιδομάτων (€)	
	Δικαιούχοι μόνο προνοιακών επιδομάτων	Συνταξιούχοι που λαμβάνουν και προνοιακά επιδόματα	Δικαιούχοι μόνο προνοιακών επιδομάτων	Συνταξιούχοι που λαμβάνουν και προνοιακά επιδόματα
<=25	35.343	2.238	9.445.637	990.519
26-50	43.799	9.926	16.265.021	4.031.710
51-55	7.528	3.317	2.802.029	1.326.545
56-60	7.349	3.545	2.621.972	1.381.510
61-65	7.889	3.691	2.379.285	1.426.314
66-70	5.872	5.224	1.769.945	1.798.240
71-75	4.256	5.021	1.207.809	1.650.290
76-80	3.892	5.853	1.083.525	1.964.121
81-85	2.285	5.034	643.990	1.731.625
86-90	916	3.288	254.755	1.147.823
91-95	204	1.245	60.960	447.569
>95	73	402	21.402	144.959
<b>ΣΥΝΟΛΑ</b>	<b>119.406</b>	<b>48.784</b>	<b>38.556.331</b>	<b>18.041.225</b>

**Πίνακας 19:** Πλήθος Δικαιούχων Προνοιακών Επιδομάτων και κατανομή καταβαλλόμενου ποσού ανά ηλικία

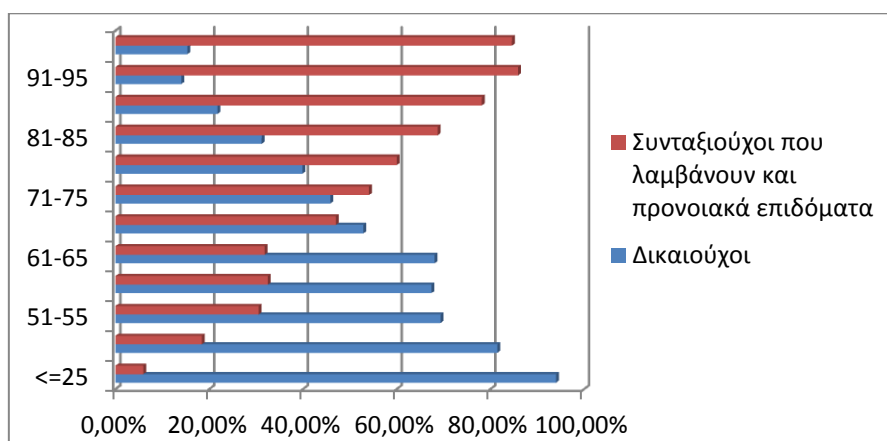

**Διάγραμμα 7:** Ποσοστιαία Κατανομή Δικαιούχων Προνοιακών Επιδομάτων ανά ηλικία

### 3.4 Γεωγραφική Κατανομή Δικαιούχων Προνοιακών Επιδομάτων

Στον Πίνακα 20 αποτυπώνεται η γεωγραφική κατανομή των δικαιούχων προνοιακών Επιδομάτων στις Περιφέρειες της χώρας και της μηνιαίας δαπάνης με βάση τον ΤΚ της κατοικίας τους. Σύμφωνα με τα δεδομένα του πίνακα 20, ο μεγαλύτερος αριθμός δικαιούχων προνοιακών επιδομάτων εντοπίζεται στην Αττική (43.732 δικαιούχοι & 15.648 συνταξιούχοι) και την Κεντρική Μακεδονία (23.379 δικαιούχοι & 8.443 συνταξιούχοι). Για όσους δεν υπήρχε συμπληρωμένος ο ΤΚ περιλαμβάνονται στην κατηγορία «χωρίς ένδειξη».

Περιφέρεια	Πλήθος		Ποσό Επιδομάτων (€)	
	Δικαιούχοι μόνο προνοιακών επιδομάτων	Συνταξιούχοι που λαμβάνουν και προνοιακά επιδόματα	Δικαιούχοι μόνο προνοιακών επιδομάτων	Συνταξιούχοι που λαμβάνουν και προνοιακά επιδόματα
Ανατολικής Μακεδονίας Θράκης	10.224	3.532	2.498.161	1.224.809
Κεντρικής Μακεδονίας	23.379	8.443	6.678.024	3.043.718
Ηπείρου	3.165	1.847	1.016.351	744.385
Δυτικής Μακεδονίας	2.769	1.438	848.344	540.237
Θεσσαλίας	7.123	3.392	2.403.470	1.280.563
Ιονίων Νήσων	2.466	1.164	682.111	450.634
Στερεάς Ελλάδας	5.015	2.192	1.531.191	824.992
Αττικής	43.732	15.648	15.813.084	5.611.718
Δυτικής Ελλάδας	6.565	3.179	2.271.885	1.269.963
Πελοποννήσου	4.096	2.737	1.439.526	1.045.564
Κρήτης	6.112	3.192	1.835.353	1.232.487
Νοτίου Αιγαίου	2.508	953	907.434	365.357
Βορείου Αιγαίου	2.249	1.066	630.461	406.763
Χωρίς Ένδειξη	3	1	939	35
<b>ΣΥΝΟΛΟ</b>	<b>119.406</b>	<b>48.784</b>	<b>38.556.331</b>	<b>18.041.225</b>

**Πίνακας 20:** Γεωγραφική Κατανομή Δικαιούχων Προνοιακών Επιδομάτων

Στο χάρτη που ακολουθεί αποτυπώνεται ο αριθμός των δικαιούχων και συνταξιούχων προνοιακών επιδομάτων στις 13 περιφέρειες της χώρας.

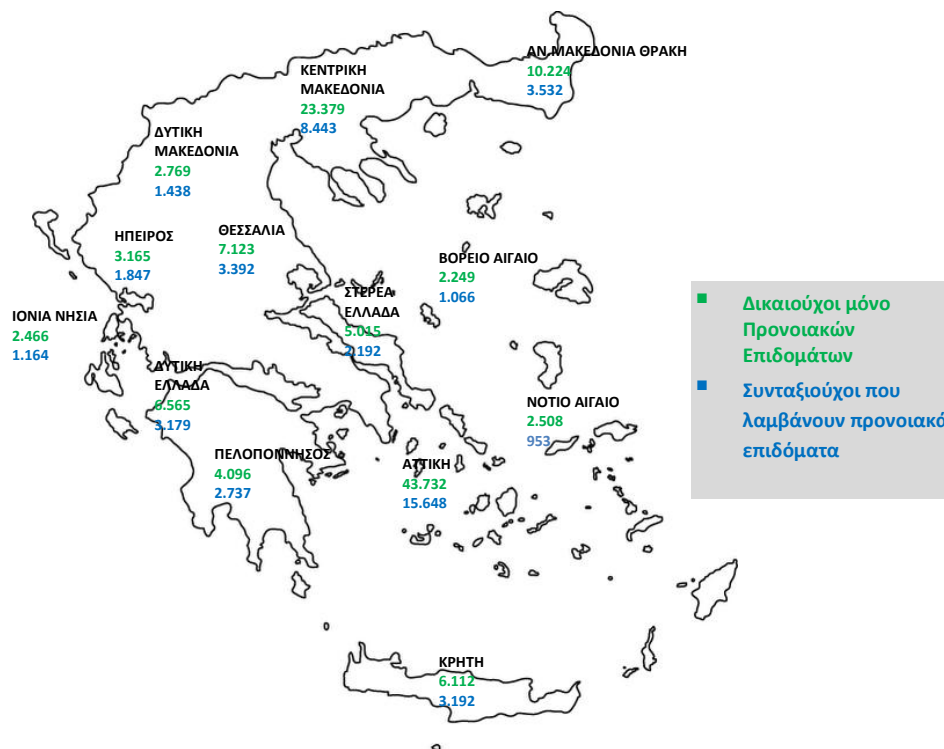

**Χάρτης 2:** Κατανομή Δικαιούχων Προνοιακών Επιδομάτων ανά Περιφέρεια

## ΠΑΡΑΡΤΗΜΑ - ΠΙΝΑΚΕΣ

## Α. Κατανομή συντάξεων ανά ταμείο και κατηγορία

Εποπτεύων Φορέας	Συντομογραφία	Γήρατος	Αναπηρίας	Θανάτου	Άλλη κατηγορία	Σύνολο	Συνολικό Ποσό(€)
<b>ΓΛΚ</b>	<b>ΓΛΚ</b>	<b>337.683</b>	<b>17.355</b>	<b>112.649</b>	<b>0</b>	<b>467.687</b>	<b>474.432.427,94</b>
ΓΛΚ	ΔΗΜΟΣΙΟ	337.683	17.355	112.649	0	467.687	474.432.427,94
<b>ΕΚΟΕΜΝ</b>	<b>ΕΚΟΕΜΝ</b>	<b>15.274</b>	<b>0</b>	<b>0</b>	<b>0</b>	<b>15.274</b>	<b>1.129.823,18</b>
ΕΚΟΕΜΝ	ΕΚΟΕΜΝ	15.274	0	0	0	15.274	1.129.823,18
<b>ΕΚΟΕΜΣ</b>	<b>ΕΚΟΕΜΣ</b>	<b>18.204</b>	<b>0</b>	<b>7.124</b>	<b>0</b>	<b>25.328</b>	<b>3.174.870,66</b>
ΕΚΟΕΜΣ	ΕΚΟΕΜΣ	18.204	0	7.124	0	25.328	3.174.870,66
<b>ΕΤΑΑ</b>	<b>ΕΤΑΑ</b>	<b>55.244</b>	<b>2.739</b>	<b>25.886</b>	<b>1</b>	<b>83.870</b>	<b>70.582.561,72</b>
ΕΤΑΑ	ΕΤΑΑ-ΤΑΝ	14.305	687	6.837	0	21.829	14.549.784,65
ΕΤΑΑ	ΕΤΑΑ-ΤΣΑΥ	15.235	472	8.230	1	23.938	24.085.077,31
ΕΤΑΑ	ΕΤΑΑ-ΤΣΜΕΔΕ	17.700	1.092	6.429	0	25.221	28.106.960,42
ΕΤΑΑ	ΕΤΑΑ-ΤΑΣ	976	0	599	0	1.575	616.046,19
ΕΤΑΑ	ΕΤΑΑ-ΤΕΑΔ	6.960	410	3.622	0	10.992	3.203.646,23
ΕΤΑΑ	ΕΤΑΑ-ΤΣΜΕΔΕ(Ε)	68	78	169	0	315	21.046,92
<b>ΕΤΑΠ-ΜΜΕ</b>	<b>ΕΤΑΠ-ΜΜΕ</b>	<b>5.933</b>	<b>447</b>	<b>2.012</b>	<b>0</b>	<b>8.392</b>	<b>7.468.965,84</b>
ΕΤΑΠ-ΜΜΕ	ΤΣΠΕΑΘ	2.369	201	667	0	3.237	3.619.295,18
ΕΤΑΠ-ΜΜΕ	ΤΑΙΣΥΤ	482	67	182	0	731	599.781,02
ΕΤΑΠ-ΜΜΕ	ΤΣΕΥΠΑ	667	35	345	0	1.047	1.087.436,92
ΕΤΑΠ-ΜΜΕ	ΤΣΕΥΠΘ	52	7	36	0	95	99.493,50
ΕΤΑΠ-ΜΜΕ	ΤΑΤΤΑΘ	1.017	43	331	0	1.391	1.523.403,83
ΕΤΑΠ-ΜΜΕ	ΤΑΦΕΕΤ	40	7	40	0	87	72.158,56
ΕΤΑΠ-ΜΜΕ	ΤΑΑΞΤ	42	0	11	0	53	58.995,92
ΕΤΑΠ-ΜΜΕ	ΤΕΑΤΤΑΘ	800	33	195	0	1.028	212.647,63
ΕΤΑΠ-ΜΜΕ	ΤΑΙΗΕΑΘ	16	0	8	0	24	47.816,60
ΕΤΑΠ-ΜΜΕ	ΤΕΑΙΣΥΤ	448	54	197	0	699	147.936,68
<b>ΕΤΑΤ</b>	<b>ΕΤΑΤ</b>	<b>8.334</b>	<b>26</b>	<b>85</b>	<b>0</b>	<b>8.445</b>	<b>5.684.899,72</b>
ΕΤΑΤ	Τ.Ε.Α.ΠΕΤ	5.573	20	71	0	5.664	4.010.899,59
ΕΤΑΤ	ΕΤΑΤ-ΤΑΠΤΠ	2.384	0	0	0	2.384	1.475.396,24
ΕΤΑΤ	ΕΤΑΤ-ΛΑΚ(ΑΤ)	377	6	14	0	397	198.603,89
<b>ΕΤΕΑ</b>	<b>ΕΤΕΑ</b>	<b>774.803</b>	<b>69.491</b>	<b>232.121</b>	<b>0</b>	<b>1.076.415</b>	<b>194.716.536,23</b>
ΕΤΕΑ	ΕΤΕΑ-ΤΑΔΚΥ(Κ)	21	0	5	0	26	23.516,49
ΕΤΕΑ	ΕΤΕΑ-ΤΕΑΥΝΤΠ	3.920	340	1.011	0	5.271	1.907.993,80
ΕΤΕΑ	ΕΤΕΑ-ΤΕΑΥΕΚ	19.125	2.600	6.908	0	28.633	6.589.159,58
ΕΤΕΑ	ΕΤΕΑ-ΤΕΑΠΟΖΟ	2.874	353	1.059	0	4.286	838.610,01
ΕΤΕΑ	ΕΤΕΑ-ΤΕΑΧ	1.853	43	641	0	2.537	454.208,44
ΕΤΕΑ	ΕΤΕΑ-ΤΕΑΠΟΚΑ	22.032	310	4.381	0	26.723	6.326.395,62
ΕΤΕΑ	ΕΤΕΑ-ΤΑΔΚΥ	21.982	294	5.776	0	28.052	6.308.715,49
ΕΤΕΑ	ΕΤΕΑ-ΤΕΑΠ ΕΡΤΤ	3.895	50	704	0	4.649	1.456.785,55
ΕΤΕΑ	ΕΤΕΑ-ΤΕΑΔΥ- Κ.Υ	162.365	1.662	25.741	0	189.768	33.628.833,01
ΕΤΕΑ	ΕΤΕΑ-ΤΕΑΕΙΓΕ	1.273	21	198	0	1.492	334.289,90

Εποπτεύων Φορέας	Συντομογραφία	Γήρατος	Αναπηρίας	Θανάτου	Άλλη κατηγορία	Σύνολο	Συνολικό Ποσό(€)
ΕΤΕΑ	ΕΤΕΑ-ΕΛΕΜ	4.749	115	1.128	0	5.992	2.294.252,39
ΕΤΕΑ	ΕΤΕΑ-ΕΤΕΑΜ	432.118	57.610	149.959	0	639.687	105.095.175,99
ΕΤΕΑ	ΕΤΕΑ-ΤΕΑΠ ΕΤΒΑ	599	0	141	0	740	271.079,50
ΕΤΕΑ	ΕΤΕΑ-ΤΣΕΑΠΣΓΟ	6.644	621	1.859	0	9.124	1.609.365,35
ΕΤΕΑ	ΕΤΕΑ-ΤΕΑΠΕΤΕ	5.549	91	755	0	6.395	3.321.078,68
ΕΤΕΑ	ΕΤΕΑ-ΤΕΑΠ ΔΕΗ	24.598	836	7.476	0	32.910	7.980.485,08
ΕΤΕΑ	ΕΤΕΑ-ΤΕΑΠ ΟΤΕ	22.558	435	3.025	0	26.018	5.122.081,99
ΕΤΕΑ	ΕΤΕΑ-ΤΕΑΠ ΕΛΤΑ	6.738	233	2.348	0	9.319	1.238.746,63
ΕΤΕΑ	ΕΤΕΑ-ΤΑΠΤΠ	1.280	5	308	0	1.593	649.188,43
ΕΤΕΑ	ΕΤΕΑ-ΕΤΕΑΜ-ΟΠΣ	30.630	3.872	18.698	0	53.200	9.266.574,30
<b>ΙΚΑ</b>	<b>ΙΚΑ</b>	<b>802.520</b>	<b>107.298</b>	<b>298.436</b>	<b>458</b>	<b>1.208.712</b>	<b>854.424.614,22</b>
ΙΚΑ	ΙΚΑ	623.693	96.598	246.264	0	966.555	618.753.767,80
ΙΚΑ	ΤΣΕΑΠΓΣΟ	10.132	783	2.393	0	13.308	10.868.897,36
ΙΚΑ	ΤΣΠΗΣΑΠ	1.298	164	641	0	2.103	2.577.017,44
ΙΚΑ	ΤΑΠΕ	1.392	53	164	0	1.609	1.936.765,40
ΙΚΑ	ΤΣΠΕΤΕ	11.250	348	2.511	0	14.109	14.983.378,62
ΙΚΑ	ΤΣΠΠΑΤΕ	5.813	149	1.995	22	7.979	8.685.665,10
ΙΚΑ	ΤΑΠΙΑΤ	2.073	107	461	0	2.641	2.928.762,00
ΙΚΑ	ΤΑΠΕΤΒΑ	637	0	155	0	792	898.917,29
ΙΚΑ	ΤΑΠΟΤΕ	44.843	1.362	9.816	339	56.360	69.083.830,32
ΙΚΑ	ΤΑΠ-ΔΕΗ	27.449	961	8.762	0	37.172	50.984.691,69
ΙΚΑ	ΟΠΣ-ΙΚΑ	73.940	6.773	25.274	97	106.084	72.722.921,20
<b>ΚΛΗΡΟΔΟΤΗΜΑΤΑ</b>	<b>ΚΛΗΡΟΔΟΤΗΜΑΤΑ</b>	<b>3</b>	<b>0</b>	<b>0</b>	<b>2</b>	<b>5</b>	<b>4.848,82</b>
ΚΛΗΡΟΔΟΤΗΜΑΤΑ	ΖΑΠΠΕΙΟ	3	0	0	2	5	4.848,82
<b>ΜΤΑ</b>	<b>ΜΤΑ</b>	<b>11.763</b>	<b>52</b>	<b>2.347</b>	<b>0</b>	<b>14.162</b>	<b>3.373.388,18</b>
ΜΤΑ	ΜΤΑ	11.763	52	2.347	0	14.162	3.373.388,18
<b>ΜΤΝ</b>	<b>ΜΤΝ</b>	<b>15.274</b>	<b>0</b>	<b>0</b>	<b>0</b>	<b>15.274</b>	<b>2.122.776,23</b>
ΜΤΝ	ΜΤΝ	15.274	0	0	0	15.274	2.122.776,23
<b>ΜΤΠΥ</b>	<b>ΜΤΠΥ</b>	<b>207.027</b>	<b>0</b>	<b>58.956</b>	<b>0</b>	<b>265.983</b>	<b>36.483.098,24</b>
ΜΤΠΥ	ΜΤΠΥ	207.027	0	58.956	0	265.983	36.483.098,24
<b>ΜΤΣ</b>	<b>ΜΤΣ</b>	<b>47.422</b>	<b>0</b>	<b>19.228</b>	<b>0</b>	<b>66.650</b>	<b>7.398.489,65</b>
ΜΤΣ	ΜΤΣ	46.904	0	19.138	0	66.042	6.837.157,33
ΜΤΣ	ΜΤΣ-ΣΥ	518	0	90	0	608	561.332,32
<b>ΝΑΤ</b>	<b>ΝΑΤ</b>	<b>79.102</b>	<b>4.306</b>	<b>27.661</b>	<b>0</b>	<b>111.069</b>	<b>76.688.519,90</b>
ΝΑΤ	ΚΕΑΝ	34.429	188	5.138	0	39.755	11.480.624,27
ΝΑΤ	ΤΕΑΠΙΕΝ	476	0	48	0	524	109.229,77
ΝΑΤ	ΝΑΤ	44.197	4.118	22.475	0	70.790	65.098.665,86
<b>ΟΑΕΕ</b>	<b>ΟΑΕΕ</b>	<b>211.383</b>	<b>31.480</b>	<b>118.605</b>	<b>2.615</b>	<b>364.083</b>	<b>270.056.612,48</b>
ΟΑΕΕ	ΟΑΕΕ-ΤΣΑ	26.672	3.877	21.772	0	52.321	29.708.704,18
ΟΑΕΕ	ΟΑΕΕ-ΤΕΒΕ	151.072	23.989	78.886	2.219	256.166	204.874.331,56



Εποπτεύων Φορέας	Συντομογραφία	Γήρατος	Αναπηρίας	Θανάτου	Άλλη κατηγορία	Σύνολο	Συνολικό Ποσό(€)
ΟΑΕΕ	ΟΑΕΕ-ΤΑΕ	29.036	2.972	16.292	396	48.696	33.261.531,90
ΟΑΕΕ	ΤΑΝΠΤ-ΟΑΕΕ	1.399	72	593	0	2.064	1.392.540,79
ΟΑΕΕ	ΟΑΕΕ-ΤΕΑΑ	2.586	511	891	0	3.988	470.810,34
ΟΑΕΕ	ΟΑΕΕ-ΤΕΑΚΔΠΥΚ	618	59	171	0	848	348.693,71
<b>ΟΓΑ</b>	<b>ΟΓΑ</b>	<b>586.415</b>	<b>103.478</b>	<b>11.866</b>	<b>0</b>	<b>701.759</b>	<b>302.970.933,95</b>
ΟΓΑ	ΟΓΑ	585.894	103.472	0	0	689.366	300.005.983,82
ΟΓΑ	ΟΓΑ(ΕΠΙΖΩΝΤΩΝ)	0	0	11.802	0	11.802	2.219.708,84
ΟΓΑ	ΟΓΑ ΥΠΑΛΛΗΛΩΝ	521	6	64	0	591	745.241,29
<b>ΠΛΟΗΓΗΣΗ</b>	<b>ΠΛΟΗΓΗΣΗ</b>	<b>15</b>	<b>1</b>	<b>4</b>	<b>0</b>	<b>20</b>	<b>7.651,00</b>
ΠΛΟΗΓΗΣΗ	ΠΛΟΗΓΗΣΗ	15	1	4	0	20	7.651,00
<b>ΤΕΑΠΑΣΑ</b>	<b>ΤΕΑΠΑΣΑ</b>	<b>46.163</b>	<b>1.081</b>	<b>12.171</b>	<b>0</b>	<b>59.415</b>	<b>5.437.792,73</b>
ΤΕΑΠΑΣΑ	ΤΕΑΠΑΣΑ-ΤΑΥΑΠ	12.712	0	2.921	0	15.633	1.065.542,96
ΤΕΑΠΑΣΑ	ΤΕΑΠΑΣΑ-ΤΑΥΠΣ	5.683	71	961	0	6.715	651.270,26
ΤΕΑΠΑΣΑ	ΤΕΑΠΑΣΑ-ΕΤΕΧ	27.768	1.010	8.289	0	37.067	3.720.979,51
<b>ΤΠΔΥ</b>	<b>ΤΠΔΥ</b>	<b>6</b>	<b>0</b>	<b>0</b>	<b>0</b>	<b>6</b>	<b>6.599,21</b>
ΤΠΔΥ	ΤΠΔΥ	6	0	0	0	6	6.599,21
<b>ΤΡΑΠΕΖΑ ΤΗΣ ΕΛΛΑΔΟΣ</b>	<b>ΤΡΑΠΕΖΑ ΤΗΣ ΕΛΛΑΔΟΣ</b>	<b>3.496</b>	<b>155</b>	<b>1.256</b>	<b>0</b>	<b>4.907</b>	<b>5.689.158,59</b>
ΤΡΑΠΕΖΑ ΤΗΣ ΕΛΛΑΔΟΣ	ΤΣΠΤΕ	3.496	155	1.256	0	4.907	5.689.158,59
<b>ΤΥΔΚΥ</b>	<b>ΤΥΔΚΥ</b>	<b>60</b>	<b>4</b>	<b>7</b>	<b>1</b>	<b>72</b>	<b>67.600,05</b>
ΤΥΔΚΥ	ΟΠΑΔ-ΤΥΔΚΥ	60	4	7	1	72	67.600,05
<b>ΣΥΝΟΛΟ</b>		<b>3.226.124</b>	<b>337.913</b>	<b>930.414</b>	<b>3.077</b>	<b>4.497.528</b>	<b>2.321.922.168,54</b>

## Β. Κατανομή συντάξεων ανά νομό

Νομός	Σύνολο	Κύριες	Επικουρικές
ΑΙΤΩΛΟΑΚΑΡΝΑΝΙΑΣ	80.107	57.982	22.125
ΑΡΓΟΛΙΔΑΣ	36.252	26.043	10.209
ΑΡΚΑΔΙΑΣ	36.111	25.733	10.378
ΑΡΤΑΣ	33.884	23.627	10.257
ΑΤΤΙΚΗΣ	1.734.199	1.024.774	709.425
ΑΧΑΪΑΣ	127.134	78.617	48.517
ΒΟΙΩΤΙΑΣ	43.704	29.894	13.810
ΓΡΕΒΕΝΩΝ	14.054	10.785	3.269
ΔΡΑΜΑΣ	43.845	30.038	13.807
ΔΩΔΕΚΑΝΗΣΟΥ	60.756	38.665	22.091
ΕΒΡΟΥ	59.197	42.519	16.678
ΕΥΒΟΙΑΣ	88.547	57.506	31.041
ΕΥΡΥΤΑΝΙΑΣ	7.246	5.481	1.765
ΖΑΚΥΝΘΟΥ	12.117	8.828	3.289
ΗΛΕΙΑΣ	55.980	40.711	15.269
ΗΜΑΘΙΑΣ	57.400	40.433	16.967
ΗΡΑΚΛΕΙΟΥ	106.514	71.972	34.542
ΘΕΣΠΡΩΤΙΑΣ	16.329	12.244	4.085
ΘΕΣΣΑΛΟΝΙΚΗΣ	442.551	272.865	169.686
ΙΩΑΝΝΙΝΩΝ	73.086	46.390	26.696
ΚΑΒΑΛΑΣ	62.305	41.521	20.784
ΚΑΡΔΙΤΣΑΣ	49.502	36.506	12.996
ΚΑΣΤΟΡΙΑΣ	17.385	13.272	4.113
ΚΕΡΚΥΡΑΣ	43.807	28.833	14.974
ΚΕΦΑΛΛΗΝΙΑΣ	14.698	10.532	4.166
ΚΙΛΚΙΣ	30.568	22.844	7.724
ΚΟΖΑΝΗΣ	62.810	41.814	20.996
ΚΟΡΙΝΘΙΑΣ	54.718	38.111	16.607
ΚΥΚΛΑΔΩΝ	37.461	25.609	11.852
ΛΑΚΩΝΙΑΣ	33.055	25.913	7.142
ΛΑΡΙΣΗΣ	113.217	77.140	36.077
ΛΑΣΙΘΙΟΥ	32.609	22.193	10.416
ΛΕΣΒΟΥ	42.079	29.566	12.513
ΛΕΥΚΑΔΑΣ	9.803	7.000	2.803
ΜΑΓΝΗΣΙΑΣ	89.257	56.506	32.751
ΜΕΣΣΗΝΙΑΣ	66.576	46.179	20.397
ΞΑΝΘΗΣ	35.367	24.026	11.341
ΠΕΛΛΗΣ	52.402	39.709	12.693
ΠΙΕΡΙΑΣ	44.977	32.639	12.338

Νομός	Σύνολο	Κύριες	Επικουρικές
ΠΡΕΒΕΖΗΣ	27.629	19.345	8.284
ΡΕΘΥΜΝΗΣ	28.315	19.144	9.171
ΡΟΔΟΠΗΣ	38.170	28.533	9.637
ΣΑΜΟΥ	16.853	12.018	4.835
ΣΕΡΡΩΝ	76.746	57.111	19.635
ΤΡΙΚΑΛΩΝ	59.634	42.023	17.611
ΦΘΙΩΤΙΔΑΣ	68.910	46.911	21.999
ΦΛΩΡΙΝΑΣ	18.950	13.594	5.356
ΦΩΚΙΔΑΣ	16.696	11.298	5.398
ΧΑΛΚΙΔΙΚΗΣ	34.707	24.280	10.427
ΧΑΝΙΩΝ	57.883	36.968	20.915
ΧΙΟΥ	21.669	14.930	6.739
Χωρίς Τιμές*	9.757	5.366	4.391
<b>ΣΥΝΟΛΟ</b>	<b>4.497.528</b>	<b>2.896.541</b>	<b>1.600.987</b>

\*Για τις συντάξεις αυτές δεν ήταν συμπληρωμένο το πεδίο του ταχυδρομικού κώδικα

### Γ. Κατανομή συντάξεων ανά υπηκοότητα

A/A	Υπηκοότητα	Πλήθος Συντάξεων
1	AZERMΠAITZAN	2
2	AIGYPTOΣ	233
3	AIOIOΠIA	17
4	AITH	1
5	ALBANIA	3.089
6	ALΓEPIA	1
7	ALLH XΩPA	71
8	ANΔOPA	2
9	APΓENTINH	8
10	APMEHIA	77
11	AYCTPAΛIA	217
12	AYCTPIA	48
13	AΦΓANICTAN	2
14	BEΛΓIO	50
15	BENEZOYEΛA	1
16	BIETNAM	3
17	BOLIBIA	2
18	BOΣNIA KAI EPZEΓOBINH	3
19	BOYΛΓAPIA	2.661
20	BPAZILIA	20
21	ΓAΛΛIA	141
22	ΓEPMANIA	415
23	ΓEΩPΓIA	146
24	ΓIOYΓKOΣΛABIA	26
25	ΓKAMΠIA	2
26	ΓKANΑ	6
27	ΓKOYAM	1
28	ΔANIA	16
29	ΔOMHNIKANIKH ΔHMOKPATIA	4
30	EBETIA	28
<b>31</b>	<b>ELLADA</b>	<b>4.485.365</b>
32	EPYΘPAIA	1
33	ZIMΠAMΠOYE	1
34	HNΩM.BAΣILEIO-MEΓ.BPETTANIA	390
35	HPA	245
36	IAΠΩNIA	7
37	INΔIA	28

A/A	Υπηκοότητα	Πλήθος Συντάξεων
38	ΙΝΔΟΝΗΣΙΑ	3
39	ΙΟΡΔΑΝΙΑ	3
40	ΙΡΑΚ	6
41	ΙΡΑΝ	5
42	ΙΡΛΑΝΔΙΑ	7
43	ΙΣΠΑΝΙΑ	28
44	ΙΣΡΑΗΛ	5
45	ΙΤΑΛΙΑ	260
46	ΚΑΖΑΚΧΣΤΑΝ	40
47	ΚΑΝΑΔΑΣ	219
48	ΚΟΛΟΜΒΙΑ	2
49	ΚΟΝΓΚΟ	2
50	ΚΟΡΕΑ	3
51	ΚΟΣΤΑ ΡΙΚΑ	15
52	ΚΟΥΒΑ	3
53	ΚΟΥΒΕΙΤ	1
54	ΚΡΟΑΤΙΑ	3
55	ΚΥΠΡΟΣ	778
56	ΛΕΤΟΝΙΑ	1
57	ΛΕΥΚΟΡΩΣΙΑ	6
58	ΛΙΒΑΝΟΣ	20
59	ΛΙΒΥΗ	4
60	ΛΙΘΟΥΑΝΙΑ	3
61	ΛΙΧΤΕΝΣΤΑΙΝ	1
62	ΛΟΥΞΕΜΒΟΥΡΓΟ	1
63	ΜΑΛΤΑ	2
64	ΜΑΡΟΚΟ	2
65	ΜΕΞΙΚΟ	1
66	ΜΟΛΔΑΒΙΑ	73
67	ΜΠΑΝΓΚΛΑΝΤΕΣ	3
68	ΜΠΟΥΡΟΥΝΤΙ	1
69	ΝΕΑ ΓΟΥΙΝΕΑ	2
70	ΝΕΑ ΖΗΛΑΝΔΙΑ	5
71	ΝΙΓΗΡΙΑ	8
72	ΝΙΚΑΡΑΓΟΥΑ	1
73	ΝΟΡΒΗΓΙΑ	4
74	ΝΟΤΙΟΣ ΑΦΡΙΚΗ	10
75	ΟΛΛΑΝΔΙΑ	79
76	ΟΥΓΓΑΡΙΑ	7
77	ΟΥΓΚΑΝΤΑ	6
78	ΟΥΖΜΠΕΚΙΣΤΑΝ	17

A/A	Υπηκοότητα	Πλήθος Συντάξεων
79	ΟΥΚΡΑΝΙΑ	179
80	ΟΥΡΟΥΓΟΥΑΗ	2
81	ΠΑΚΙΣΤΑΝ	105
82	ΠΑΝΑΜΑΣ	4
83	ΠΑΡΑΓΟΥΑΗ	2
84	ΠΕΡΟΥ	4
85	ΠΟΛΩΝΙΑ	211
86	ΠΟΡΤΟΓΑΛΛΙΑ	7
87	ΠΡΑΣΙΝΟ ΑΚΡΩΤΗΡΙΟ	1
88	ΡΟΥΜΑΝΙΑ	255
89	ΡΩΣΙΑ	421
90	ΣΕΡΒΙΑ	8
91	ΣΕΥΧΕΛΛΕΣ	3
92	ΣΙΕΡΑ ΛΕΟΝΕ	1
93	ΣΙΝΓΚΑΠΟΥΡΗ	2
94	ΣΛΟΒΑΚΙΑ	3
95	ΣΛΟΒΕΝΙΑ	1
96	ΣΟΥΔΑΝ	6
97	ΣΟΥΗΔΙΑ	32
98	ΣΡΙ ΛΑΝΚΑ	17
99	ΣΥΡΙΑ	25
100	ΤΑΝΖΑΝΙΑ	1
101	ΤΑΥΛΑΝΔΗ	1
102	ΤΟΥΡΚΙΑ	1.105
103	ΤΣΕΧΙΑ	21
104	ΤΥΝΗΣΙΑ	3
105	ΦΙΛΙΠΠΙΝΕΣ	108
106	ΦΙΝΛΑΝΔΙΑ	18
107	ΦΥΡΟΜ	6
108	ΧΙΛΗ	4
109	ΧΟΝΓΚ ΚΟΝΓΚ	2
	<b>ΣΥΝΟΛΟ</b>	<b>4.497.528</b>

#### Δ. Γεωγραφική Κατανομή Προνοιακών Επιδομάτων ανά νομό

Α/Α	Νομός	Πλήθος		Ποσό Επιδομάτων (€)	
		Δικαιούχοι μόνο προνοιακών επιδομάτων	Συνταξιούχοι που λαμβάνουν και προνοιακά επιδόματα	Δικαιούχοι μόνο προνοιακών επιδομάτων	Συνταξιούχοι που λαμβάνουν και προνοιακά επιδόματα
1	ΑΙΤΩΛΟΑΚΑΡΝΑΝΙΑΣ	2.060	1.062	624.684	421.193
2	ΑΡΓΟΛΙΔΑΣ	578	480	202.111	172.290
3	ΑΡΚΑΔΙΑΣ	654	470	213.994	195.123
4	ΑΡΤΑΣ	520	457	176.625	189.722
5	ΑΤΤΙΚΗΣ	43.732	15.648	15.813.084	5.611.718
6	ΑΧΑΪΑΣ	3.326	1.418	1.233.916	569.267
7	ΒΟΙΩΤΙΑΣ	838	337	236.082	122.005
8	ΓΡΕΒΕΝΩΝ	202	189	66.144	79.005
9	ΔΡΑΜΑΣ	1.364	585	425.720	221.110
10	ΔΩΔΕΚΑΝΗΣΟΥ	1.840	617	658.600	230.001
11	ΕΒΡΟΥ	3.109	1.049	709.388	355.431
12	ΕΥΒΟΙΑΣ	2.648	925	835.432	352.041
13	ΕΥΡΥΤΑΝΙΑΣ	135	156	44.128	58.328
14	ΖΑΚΥΝΘΟΥ	563	253	146.786	96.864
15	ΗΛΕΙΑΣ	1.179	699	413.284	279.503
16	ΗΜΑΘΙΑΣ	1.876	798	517.019	306.740
17	ΗΡΑΚΛΕΙΟΥ	3.280	1.579	905.908	610.655
18	ΘΕΣΣΠΡΩΤΙΑΣ	538	244	153.633	99.360
19	ΘΕΣΣΑΛΟΝΙΚΗΣ	14.562	4.429	4.112.556	1.529.144
20	ΙΩΑΝΝΙΝΩΝ	1.569	830	547.346	339.236
21	ΚΑΒΑΛΑΣ	1.678	877	449.028	313.603
22	ΚΑΡΔΙΤΣΑΣ	1.282	716	403.578	277.649
23	ΚΑΣΤΟΡΙΑΣ	515	252	145.457	82.143
24	ΚΕΡΚΥΡΑΣ	1.286	591	354.814	229.055
25	ΚΕΦΑΛΛΗΝΙΑΣ	410	178	125.986	68.598
26	ΚΙΛΚΙΣ	805	356	240.360	135.760
27	ΚΟΖΑΝΗΣ	1.604	645	499.604	243.925
28	ΚΟΡΙΝΘΙΑΣ	1.064	467	370.372	175.049
29	ΚΥΚΛΑΔΩΝ	668	336	248.834	135.356
30	ΛΑΚΩΝΙΑΣ	450	431	158.179	160.715
31	ΛΑΡΙΣΑΣ	2.507	1.095	829.237	392.800
32	ΛΑΣΙΘΙΟΥ	530	542	148.238	204.996
33	ΛΕΣΒΟΥ	1.083	605	281.504	231.167
34	ΛΕΥΚΑΔΑΣ	207	142	54.524	56.117

Α/Α	Νομός	Πλήθος		Ποσό Επιδομάτων (€)	
		Δικαιούχοι μόνο προνοιακών επιδομάτων	Συνταξιούχοι που λαμβάνουν και προνοιακά επιδόματα	Δικαιούχοι μόνο προνοιακών επιδομάτων	Συνταξιούχοι που λαμβάνουν και προνοιακά επιδόματα
35	ΜΑΓΝΗΣΙΑΣ	2.019	812	711.821	322.803
36	ΜΕΣΣΗΝΙΑΣ	1.350	889	494.868	342.387
37	ΞΑΝΘΗΣ	2.168	505	506.795	167.217
38	ΠΕΛΛΗΣ	1.211	792	386.495	303.783
39	ΠΙΕΡΙΑΣ	1.815	677	505.196	252.374
40	ΠΡΕΒΕΖΑΣ	538	316	138.747	116.067
41	ΡΕΘΥΜΝΗΣ	544	420	183.901	162.175
42	ΡΟΔΟΠΗΣ	1.905	516	407.229	167.449
43	ΣΑΜΟΥ	530	224	153.778	86.748
44	ΣΕΡΡΩΝ	2.057	955	603.348	358.116
45	ΤΡΙΚΑΛΩΝ	1.315	769	458.834	287.311
46	ΦΘΙΩΤΙΔΑΣ	1.182	649	360.569	247.826
47	ΦΛΩΡΙΝΑΣ	448	352	137.139	135.164
48	ΦΩΚΙΔΑΣ	212	125	54.980	44.792
49	ΧΑΛΚΙΔΙΚΗΣ	1.053	436	313.050	157.800
50	ΧΑΝΙΩΝ	1.758	651	597.306	254.661
51	ΧΙΟΥ	636	237	195.179	88.847
52	Απροσδιόριστο	3	1	939	35
	<b>ΣΥΝΟΛΟ</b>	<b>119.406</b>	<b>48.784</b>	<b>38.556.331</b>	<b>18.041.225</b>